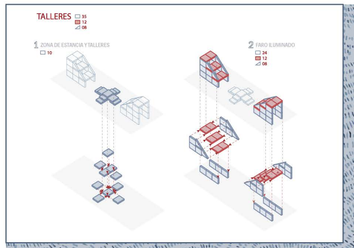

La tipología de este pabellón se compone de dos volúmenes enfrentados sobre el eje longitudinal del muelle, entre los cuales se conforma un espacio central que actúa como núcleo articulador del conjunto. La estructura está diseñada para acoger dos actividades simultáneas en las naves elevadas, mientras que el espacio intermedio se destina a encuentros y talleres al aire libre, promoviendo la participación y el vínculo comunitario.

TALLERES

34
12
08

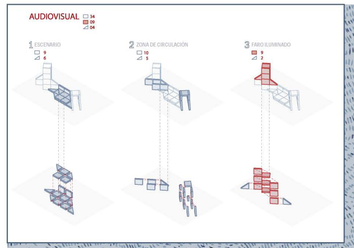

El pabellòn se organiza a partir de una zona de proyección que limita el espacio virtual y define el núcleo escénico. Dos extremos elevados en los laterales guían el recorrido del público, estructurando el tránsito hacia el borde del muelle. Finalmente, se incorporan plataformas elevadas que extienden el alcance visual hacia el escenario y el entorno, mejorando la visibilidad en eventos masivos.

AUDIOVISUAL

21
07
13

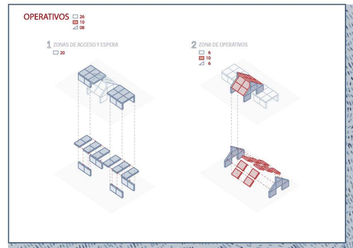

La tipología del pabellòn se organiza a partir de un volumen principal dispuesto sobre un eje longitudinal, donde se concentran todos los operativos municipales. Esta disposición optimiza su funcionamiento y refuerza la unidad del conjunto. El volumen se eleva sobre el eje transversal, actuando como un hito referencial que al inclinarse, aporta contención, iluminación natural y una atmósfera acogedora al interior.

OPERATIVOS

26
10
06

TALLERES RECREATIVOS DE MANUALIDADES PARA CELEBRAR EL DÍA DEL NIÑO.

CELEBRACIÓN DE AÑO NUEVO, ESPECTÁCULO DE FUEGOS ARTIFICIALES EN EL MAR Y MÚSICA EN VIVO.

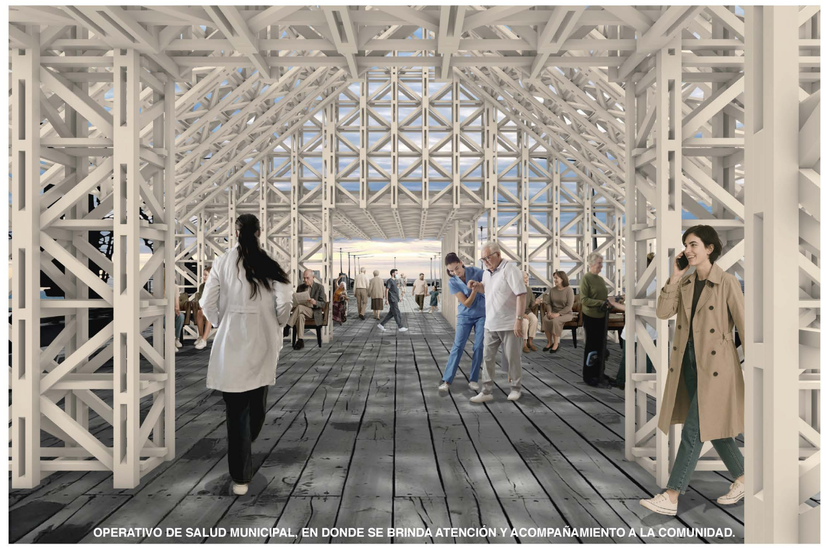

OPERATIVO DE SALUD MUNICIPAL, EN DONDE SE BRINDA ATENCIÓN Y ACOMPAÑAMIENTO A LA COMUNIDAD.