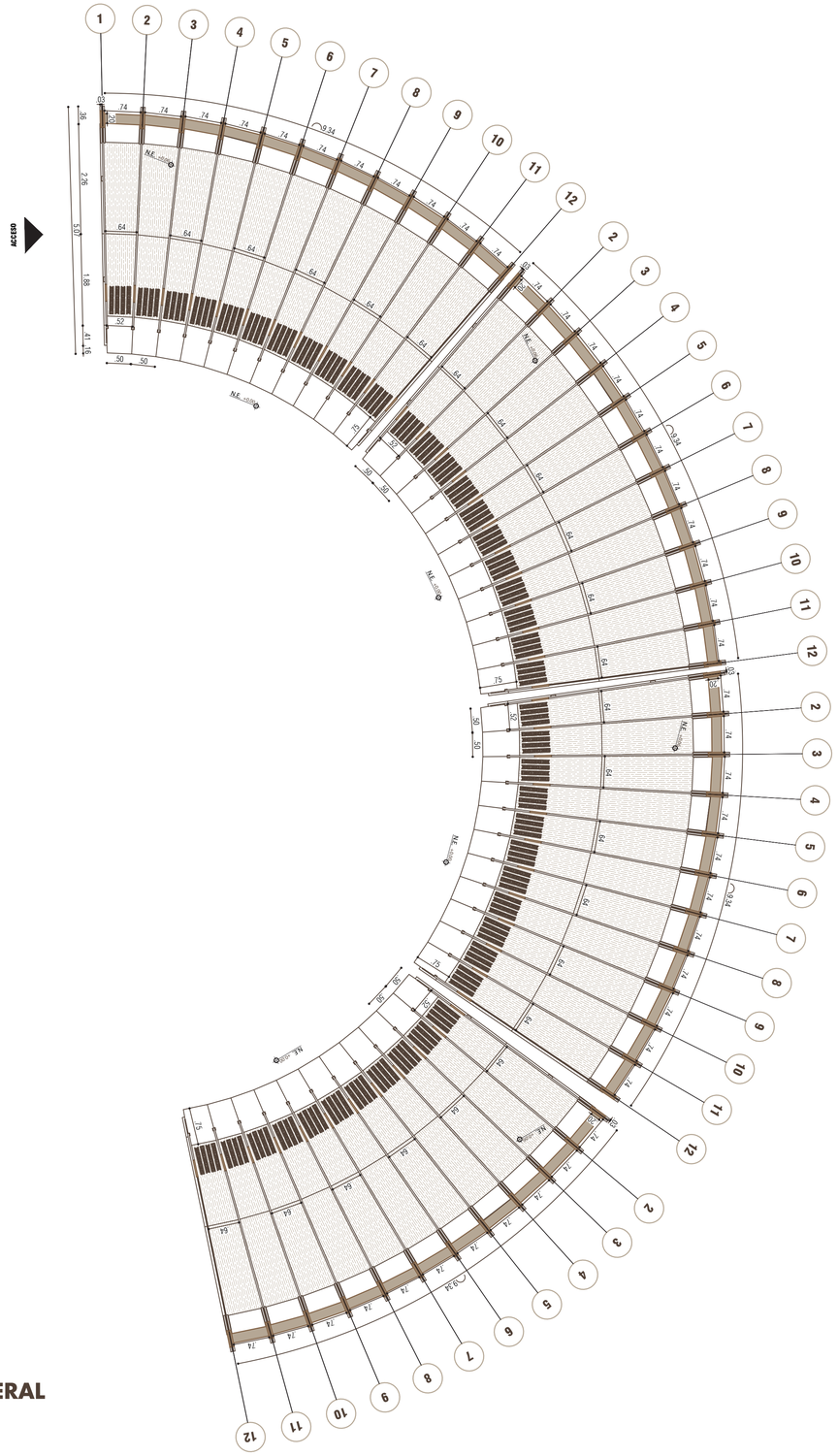

PLANO GENERAL

LA CONTROVERSIA

ESTUDIO DEL ENTORNO NATRUAL Y CULTURAL

1. Maltrato animal

Uno de los principales puntos de debate es el sufrimiento de los toros. Durante el evento, los animales suelen ser hostigados, golpeados y, en algunos casos, sacrificados al final de la jornada. Esto ha llevado a fuertes críticas por parte de activistas y organizaciones de derechos de los animales, que consideran las corralejas una forma de violencia innecesaria.

2. Riesgo para los participantes

A diferencia de las corridas de toros tradicionales, en las corralejas cualquier persona puede ingresar al ruedo. Muchas veces, los participantes no tienen experiencia y terminan heridos o incluso muertos. Los espectáculos han dejado accidentes trágicos, pero esto no ha impedido su continuidad en varias regiones

En varios municipios y departamentos, las corralejas han sido prohibidas o reguladas debido a los riesgos y al maltrato animal. En Montería, por ejemplo, se han suspendido en varias ocasiones. Sin embargo, en otros lugares, las corralejas siguen realizándose con gran asistencia.

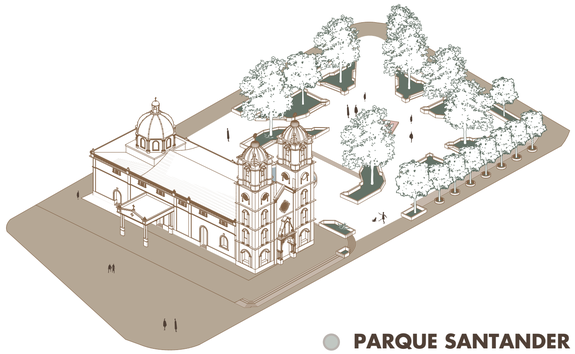

PARQUE SANTANDER

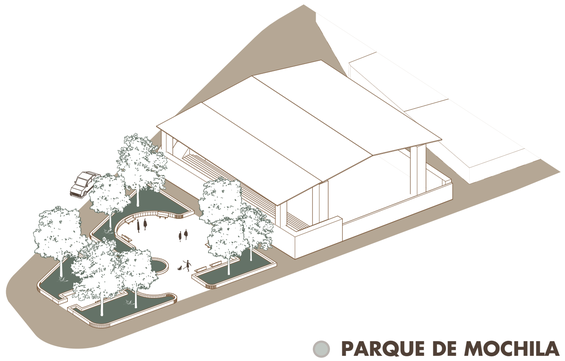
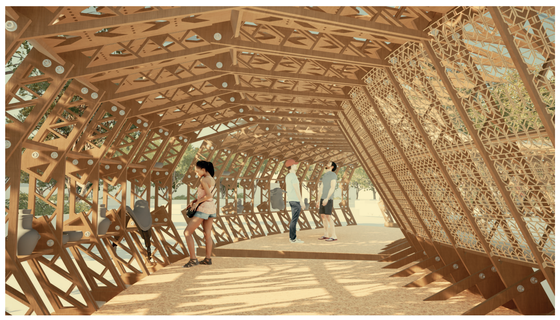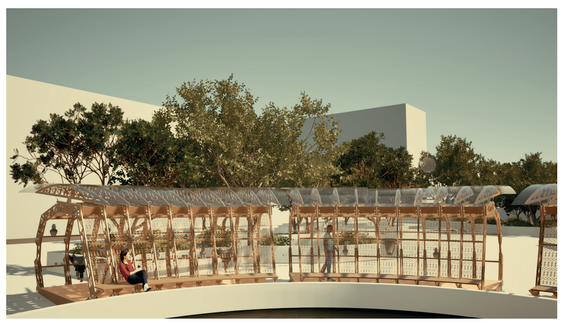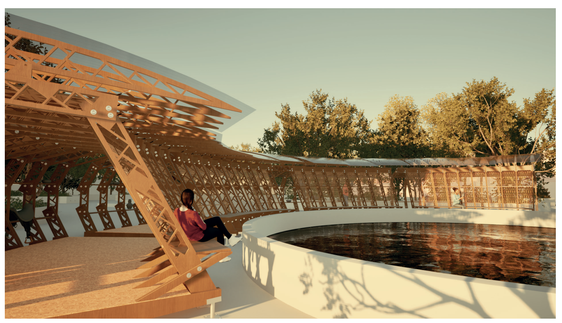
PARQUE DE MOCHILA