

BAMBOOCOMFORT

Nuestro trabajo nace de una profunda crisis de acceso a la vivienda para un porcentaje importante de la población en el país de Chile. Las altas barreras de entrada al sistema financiero para acceder a una vivienda formal y la prevalencia de situaciones de hacinamiento, allegamiento y arriendo informal y/o abusivo, generan las condiciones idóneas para acentuar la exclusión habitacional y social de este sector de la población.

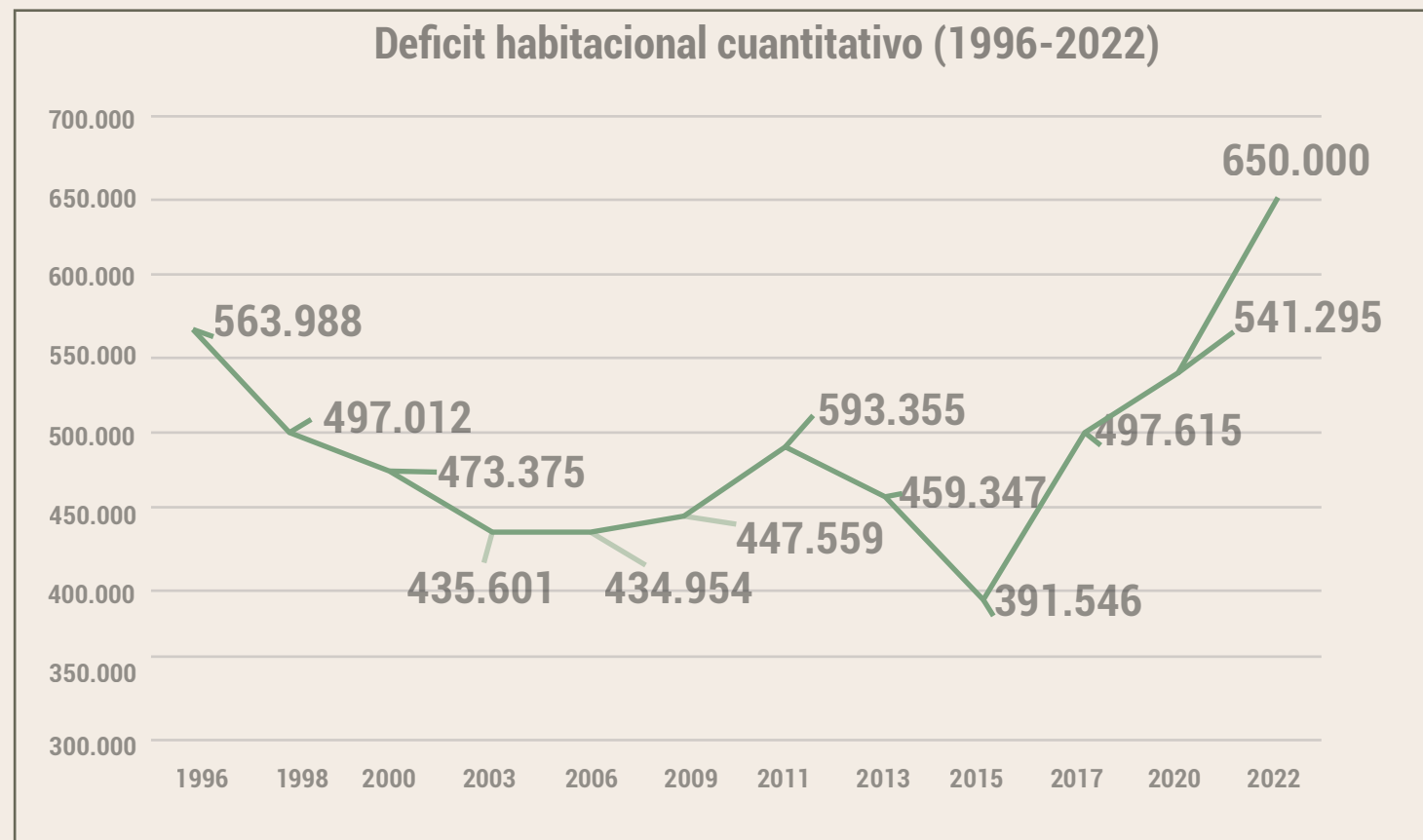

Cantidad de familias en campamentos	81.643	Cantidad de campamentos	969
Aumento de familias en campamentos desde el 2019 a la fecha	73,52%	Aumento de campamentos desde el 2019 a la fecha	20,82%

Debido a los contundentes números que rodean estas problemáticas, decidimos analizar las condiciones de las viviendas que se realizaban para favorecer a estas familias perjudicadas. Nos encontramos con un espacio reducido que necesitaba de mobiliarios que ocupen poco espacio o sean multifuncionales.

Para la realización de este proyecto, tomamos una vivienda de emergencia con unas dimensiones que pueden ser vistas en el gráfico, y nos centramos en el área del living para la producción de un sistema de mobiliario.

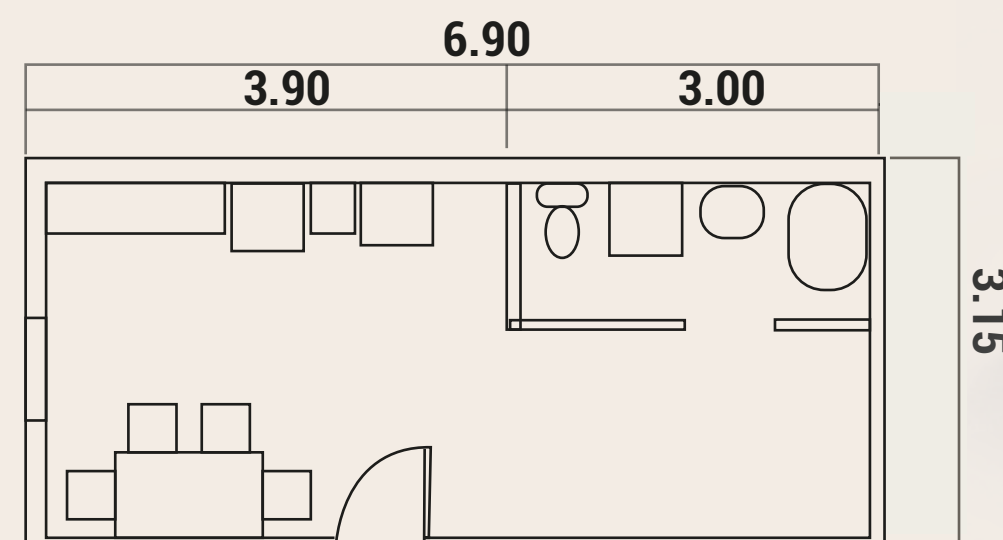

MATERIALIDAD

La aplicación de materiales naturales en los muebles, como el bambu, ofrece la oportunidad de crear un ambiente más cálido y agradable.

Chile cuenta con bosques templados, donde hay una abundante presencia de bambúes nativos, todos del género Chusquea. Se encuentran tanto en la Cordillera de los Andes como Cordillera de la costa, con una distribución que va desde la V región hasta la XI región.



Alta estabilidad



Múltiples soluciones



Duradero



Saludable



CO2 Neutro

