

Orígenes de Keule

La autoconstrucción de viviendas es una práctica común en campamentos en los que muchas veces el cierre habitacional se hace de restos maderos, dando origen a un nuevo campo para desarrollar la madera y la inserción de una economía sostenible y circular.



Fotos: Comunidad Peumayen, Quilpué

La necesidad de crear un espacio enfocado a la iluminación interactiva nace de la cantidad discordante de m² por número de habitantes y las pocas fuentes de luz natural con las que se cuentan, ambos son factores que a largo plazo atentan contra la salud mental de las personas por la precaria calidad de vida a la que se enfrentan.

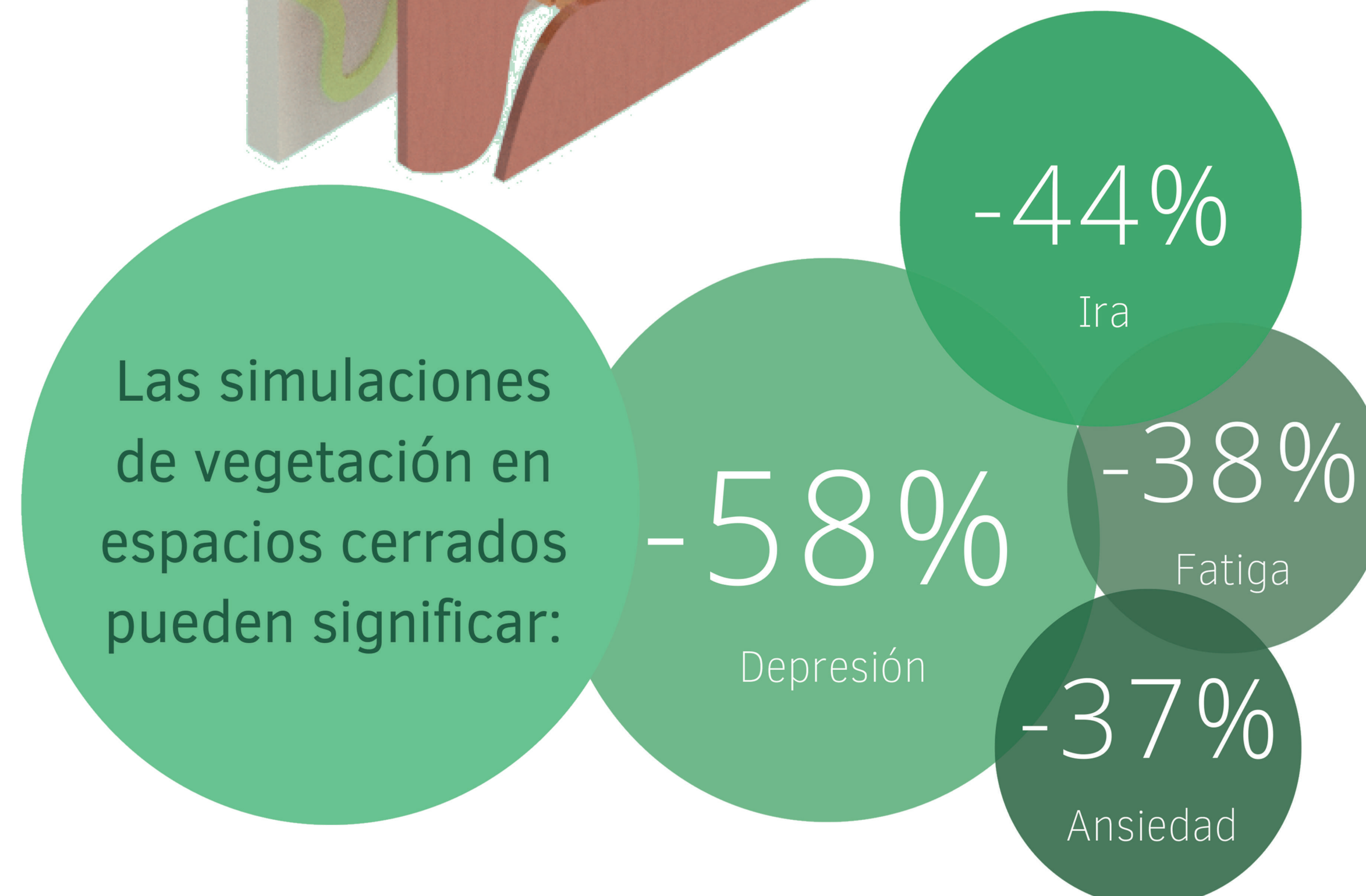
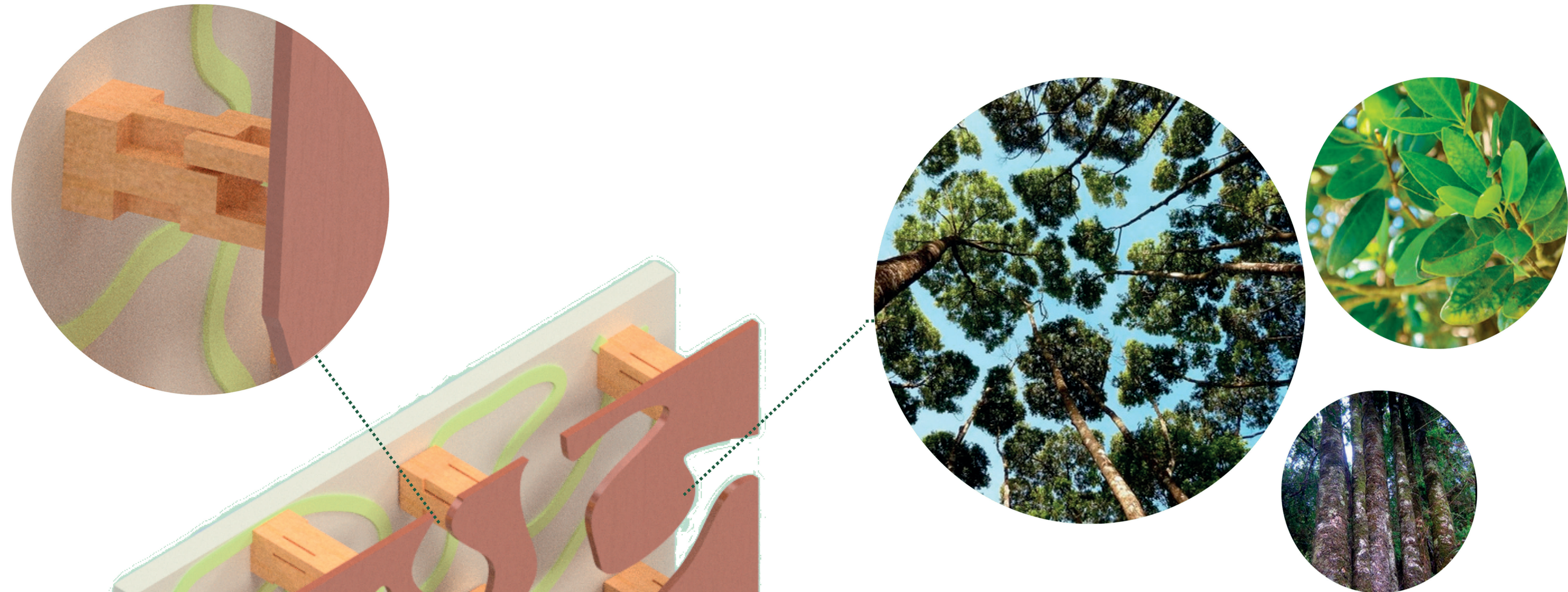

La **timidez de la copa** es un fenómeno natural que se da en la cima de árboles y que consiste en la formación de canales que forman distintas figuras y hacen que estos no se toquen y actúen “conscientes” de su espacio y el de sus vecinos, para todos recibir el beneficio de la luz.

El árbol nativo en peligro de extinción **Queule** desarrolla este fenómeno en la zona centro sur de nuestro país.

Estudio: Burchett, M.D. (2011). Greening the Great Indoors for Human Health and Wellbeing