

Kamay Qiru

Construyendo consciente el futuro

ARMADO Y SITUACIÓN DE USO

Componentes

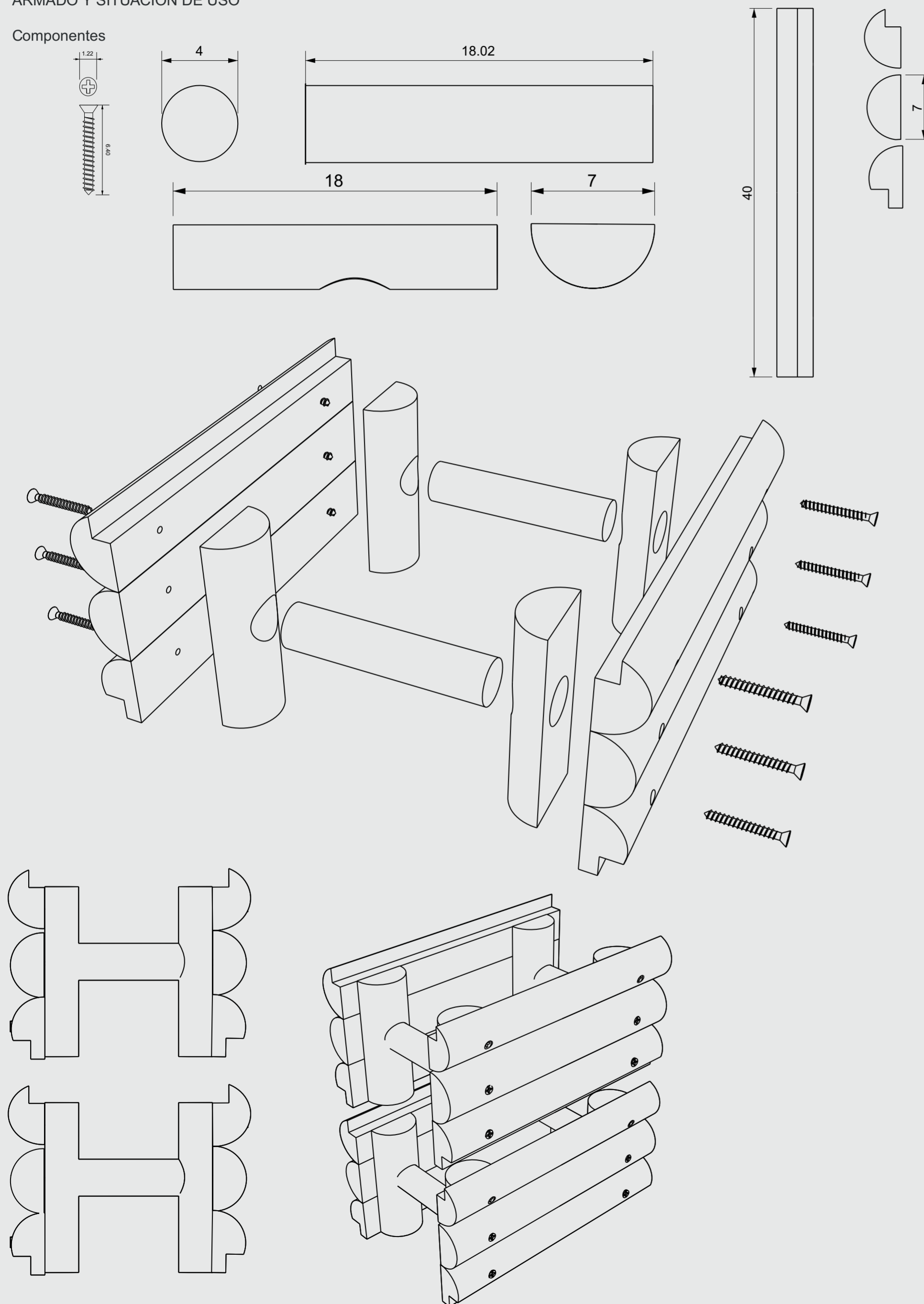

Paso 1

Se recolectan las ramas que se van a usar para la producción y fabricación de los ladrillos. Se los deja secar y se procede a hacerles el mecanizado y tratamiento correspondientes.



Paso 2

Se encolan la piezas que hacen de unión entre las paredes y se las ensambla dentro de las que hacen de "columna" de los laterales.



Paso 3

Se continua haciendo lo mismo pero con el otro lado del ladrillo, es decir, la otra pared lateral. Y se atornillan los laterales a las maderas centrales.

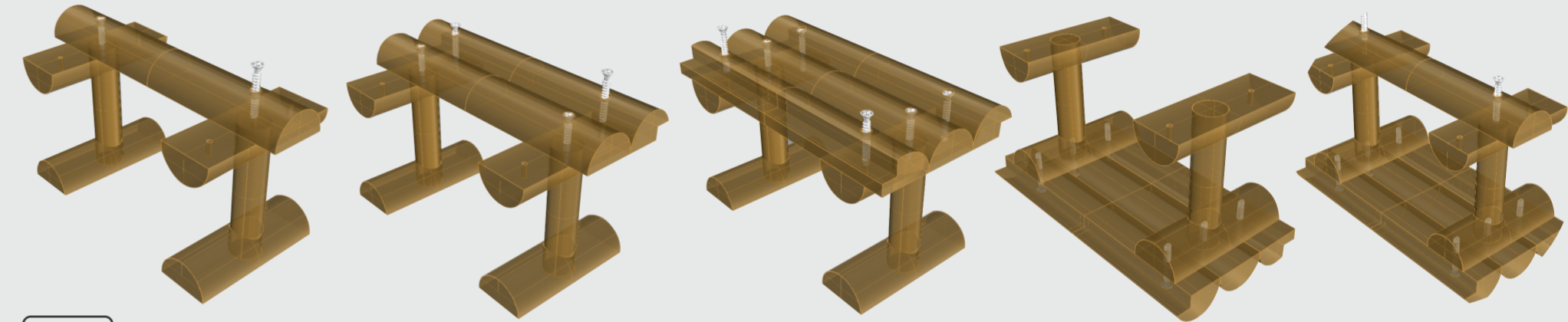

Paso 4

Una vez finalizado el armado de todos los ladrillos, se puede proceder a el armado de la pared para el proyecto arquitectónico deseado.

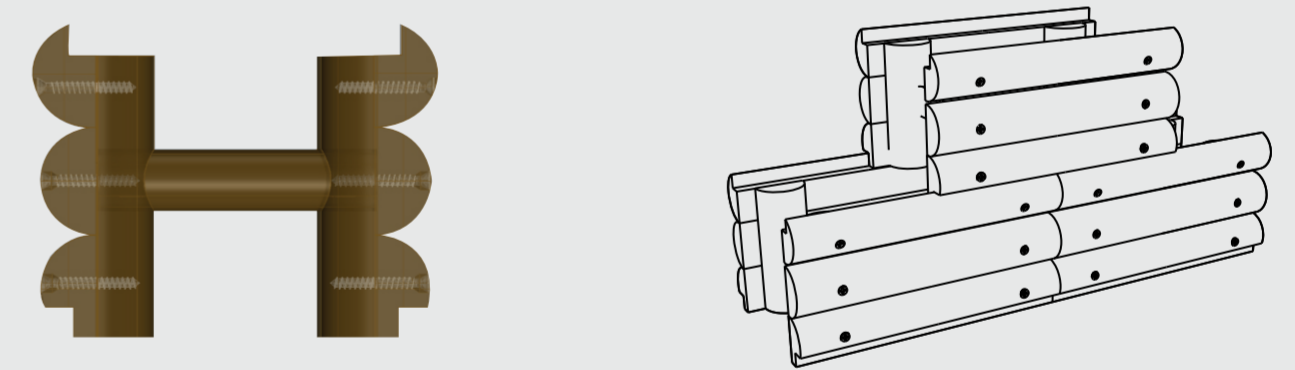

Si hace falta o si se requiere, los módulos de los ladrillos poseen una marca en el medio que indica por donde pueden ser cortados los mismos.

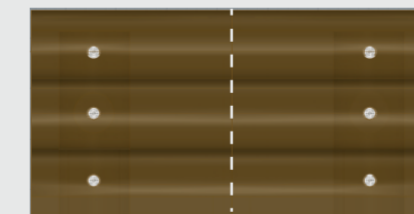

Paso 5

Por último pero no menos importante, se rellenan los ladrillos con el ailante fabricado de la viruta de las ramas que son residuos y fibras no utilizadas por las madereras y resina fenólica donde se forma una aglomeración al ser prensadas.

