

# LOTES VERTICALES: Entre lo Común, lo Público y lo Privado.

El proyecto "Lotes Verticales", se localiza en la Comuna de Recoleta dentro del radio pericentral de la ciudad de Santiago de Chile. En esta comuna, existen altos niveles de hacinamiento y allegamiento, como consecuencia de múltiples hogares dentro de una misma familia que co-residen en un mismo terreno, existiendo hasta 3 generaciones debido principalmente a las ventajas de vivir en áreas cercanas al centro de la ciudad, el apego al sector y a su familia.

El barrio escogido en la comuna de Recoleta se compone principalmente de lotes de 10x20 metros, al cual se decide hacer fusión de dos de estos lotes en un terreno esquina con el objetivo de proyectar viviendas de mejor calidad espacial y convivencia entre cada una de estas, a la mano de entregar equipamiento al barrio.

La estrategia de diseño consiste en la "verticalización" de los lotes, comprendido de forma teórica en la densificación del terreno con el fin de organizar el mismo terreno que antes se distribuía en su largo, con cocina, dormitorios y patio al final de cada uno de estos terrenos, en una vivienda vertical. En estas viviendas se distribuyen las familias en base a las generaciones por nivel según la accesibilidad y privacidad, teniendo en el primer nivel a los abuelos, en el segundo a los padres y el tercero a los hijos.

El proyecto consta de 3 tiendas/almacenes, 1 bloque de espacios comunes y 5 viviendas de 4-6 habitantes considerando de 2 a 3 generaciones en cada una de estas viviendas, siendo cada una de esas diferente y correspondiente a la cantidad y composición familiar. El proyecto se distribuye en un terreno esquina en forma de L, con las tiendas, espacios comunes y habitaciones y cocina de los abuelos en primer nivel, luego en el segundo nivel con los Padres y cocina Familiar, en el tercer nivel las habitaciones de los hijos y por último en la terraza un patio familiar.

Las viviendas se distribuyen en el terreno en base a una composición que consisten en la separación entre viviendas (lleno-vaquí) con el fin de lograr espacios intermedios comunes de reunión y esparcimiento, y la iluminación y ventilación por las 4 caras de cada una de las viviendas.

La estructuración del proyecto consiste en un sistema modular replicable en madera laminada de pino radiata que funciona en base al encaje entre 2 piezas esbeltas prefabricadas (pila-viga) con uniones en piezas de acero entre cada nivel que permite la repetición de este módulo en su largo y ancho de la vivienda según la necesidad espacial del interior de cada uno de los hogares.

Plano contexto  
Escala 1/1500



## Estrategias de Diseño

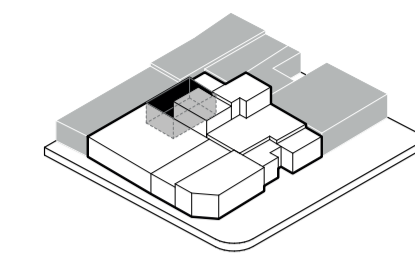

Verticalizar

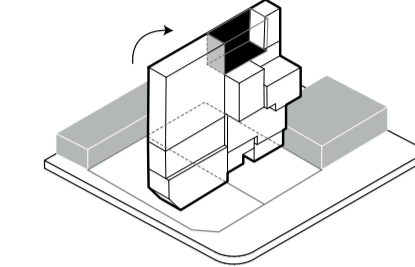

Reorganizar

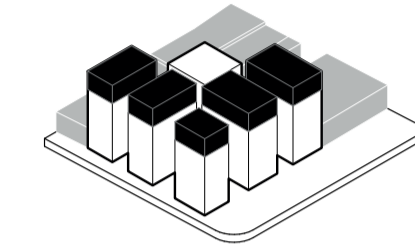

Contener

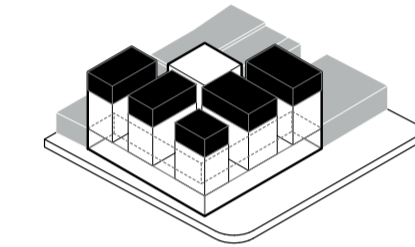

Extender

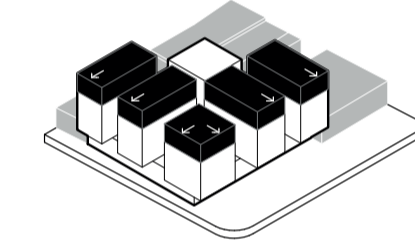

## Beneficios

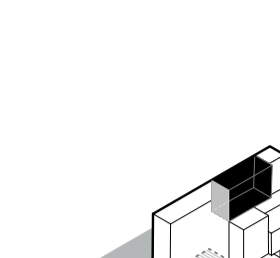

Liberación Espacio

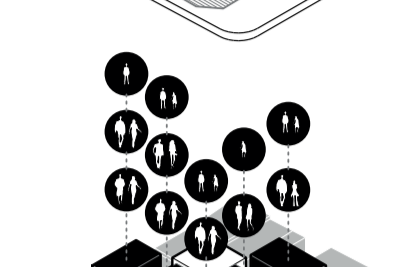

Organización Familias

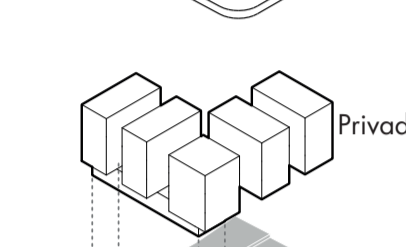

Relación Público, Común y Privado

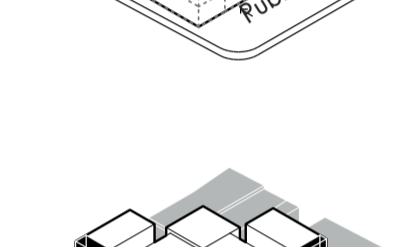

Voladizo Sobre Nivel 1

## Organización por nivel



**Terraza**  
Patio Independiente Por Vivienda

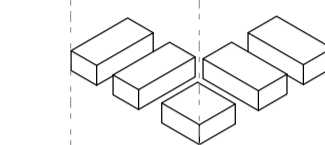

**Nivel 3**  
Habitaciones Hijos

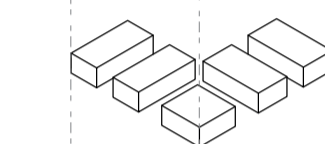

**Nivel 2**  
Habitaciones Padres  
Cocina Familiar

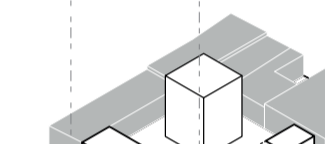

**Nivel 1**  
Accesos  
Comercio  
Espacios comunes  
Habitaciones y Cocina Abuelos

