

# CASA BLOQUE Y JARDÍN PARA EL CO-LIVING FAMILIAR

El proyecto Casa Bloque es una vivienda diseñada a partir de bloques de diferentes alturas y dimensiones, que se desplazan dentro del terreno para generar diversos jardines interiores. Estos otorgan continuidad entre el espacio exterior con el interior de la casa, en donde además se aprovecha al máximo la forma alargada del terreno.

Cada bloque corresponde a un programa de la vivienda, por lo que el proyecto permite una variación en su distribución interior, en la que los bloques pueden o no ser independientes de los otros.

Para este caso, se contemplan como residentes un núcleo familiar de 9 personas en total, de los cuales hay una persona mayor, una mujer, dos infantes, tres adultos jóvenes y una pareja adulta. Este núcleo familiar posee un emprendimiento de pastelería como fuente principal de ingresos, el cual se ve favorecido por el funcionamiento en bloques de la vivienda, ya que permite dividir el espacio laboral del domiciliario. Pero de igual manera, para otro tipo de núcleo familiar, este espacio destinado al trabajo podría diseñarse como una vivienda independiente para una persona.



La primera familia está integrada por un papá, una mamá y su pequeña hija.



La segunda familia está conformada por tres hermanos, dos de ellos son sus veintes, mientras el tercero aún es un niño.



La tercer familia está integrada por una mamá, su hija de 22 años y la abuela de ella.

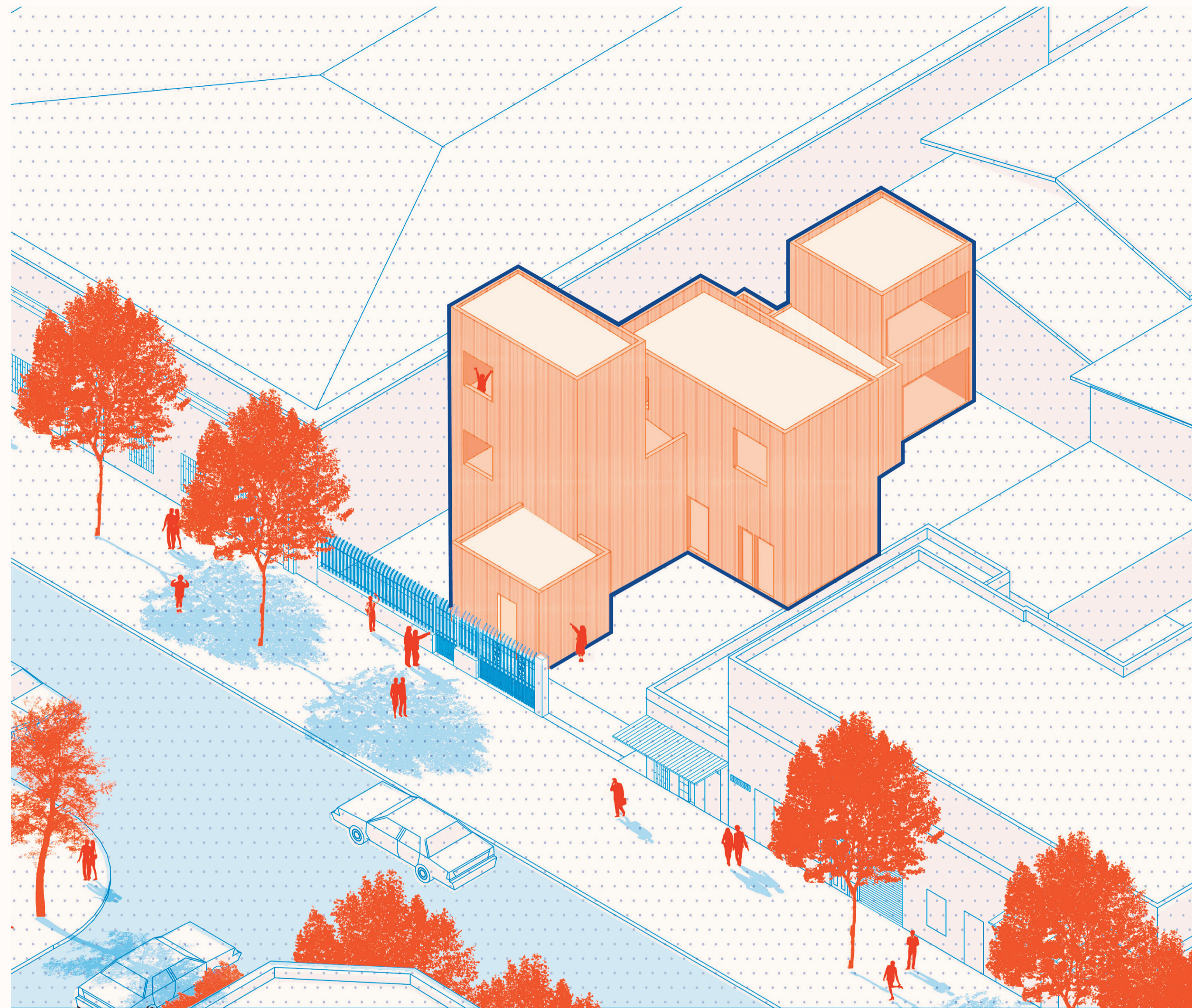

VISTA AXONOMETRICA

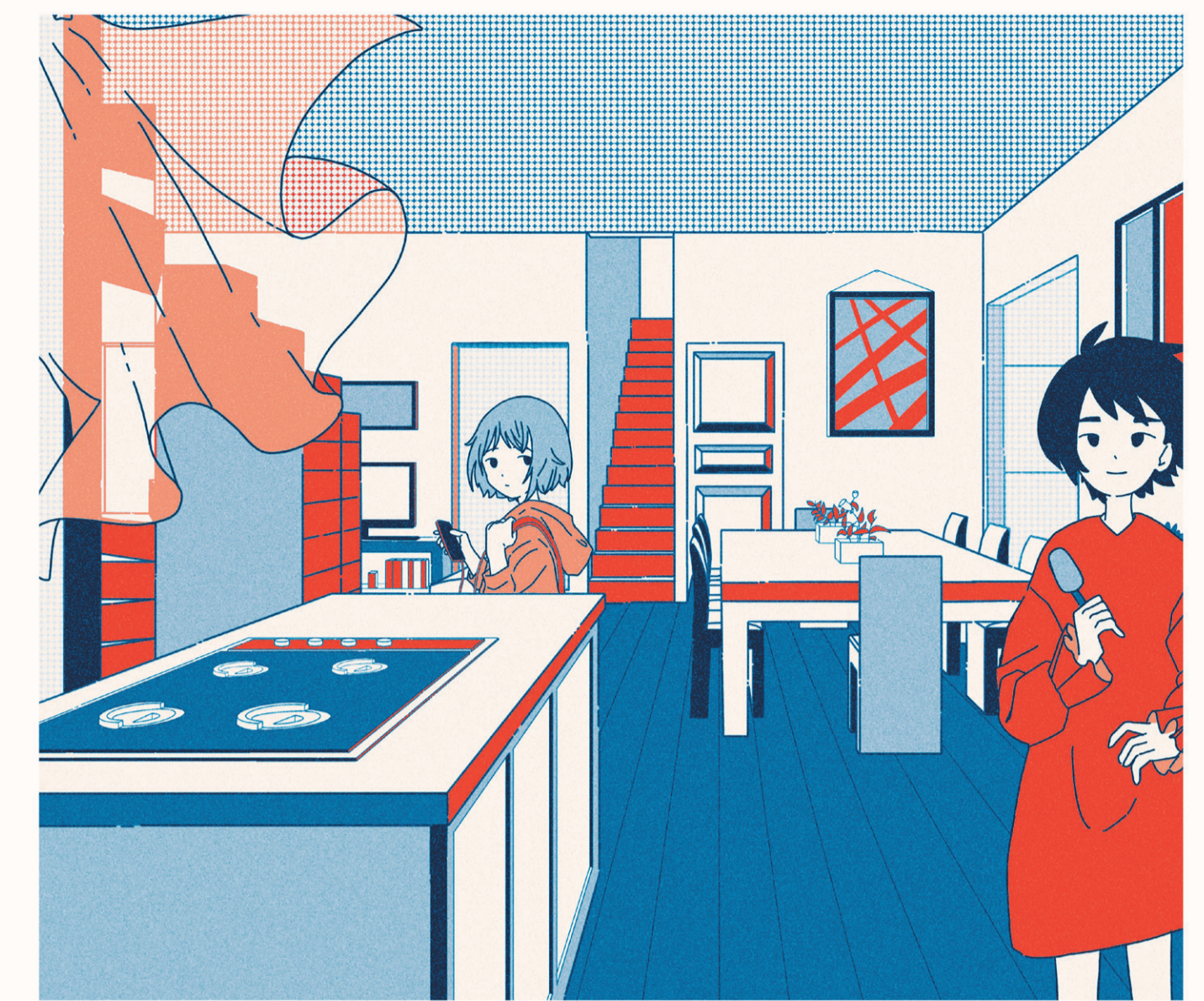

VISTA BLOQUE COCINA

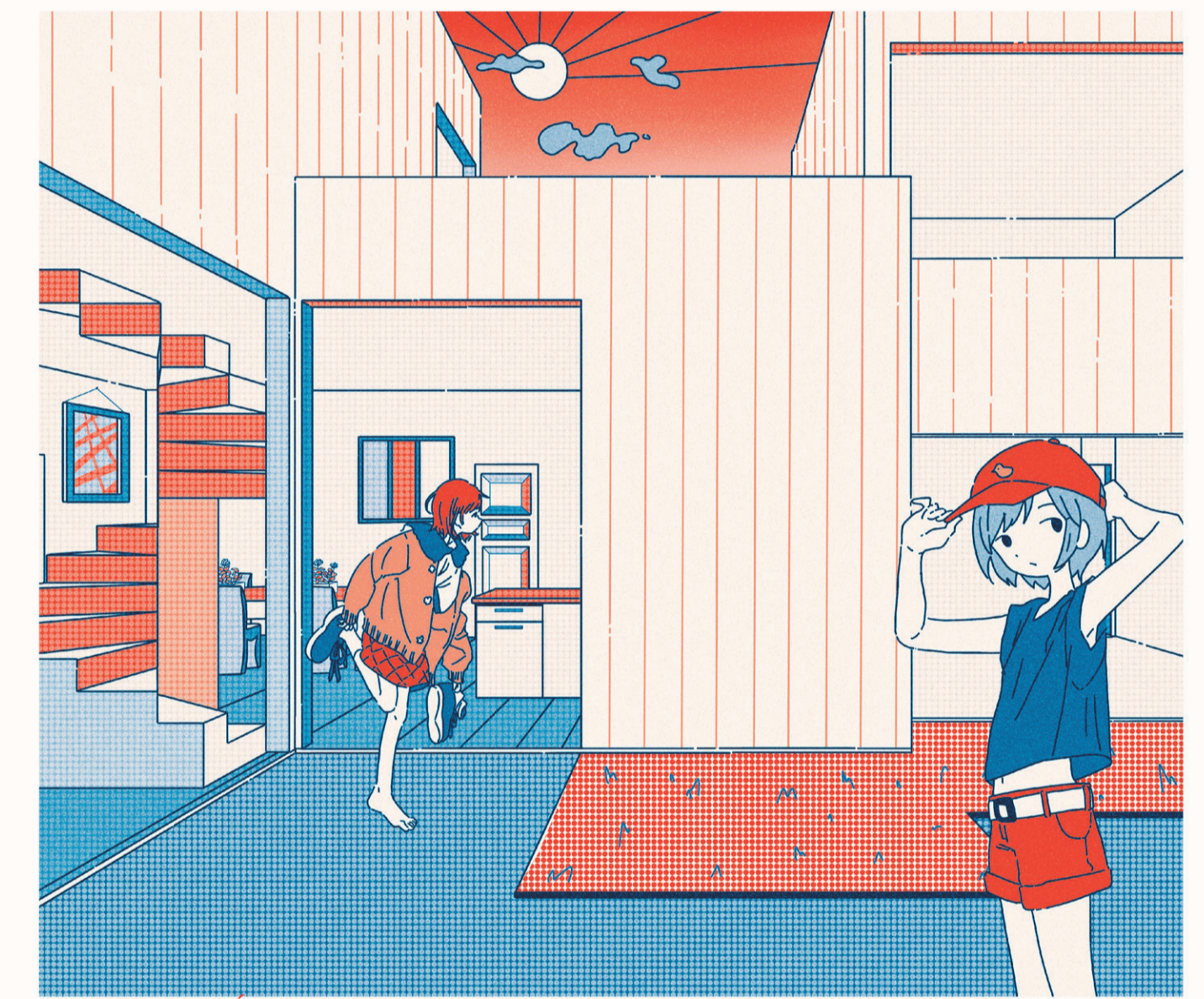

VISTA JARDIN INTERIOR

## EMPLAZAMIENTO

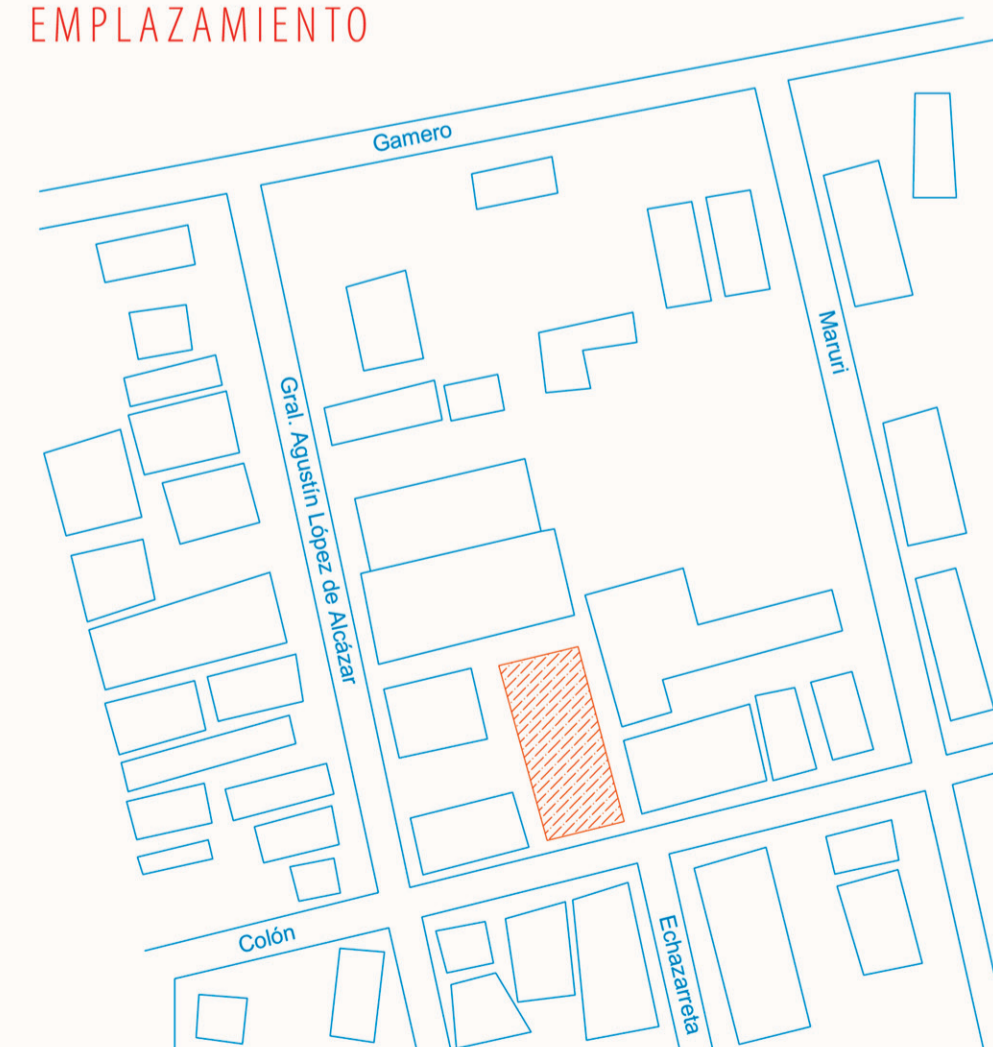

Comuna de Independencia, Región Metropolitana

## ESTRATEGIAS DE DISEÑO

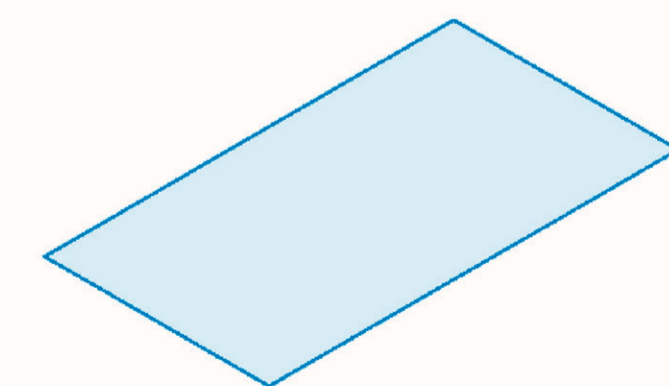

Terreno inicial rectangular 10x22m.

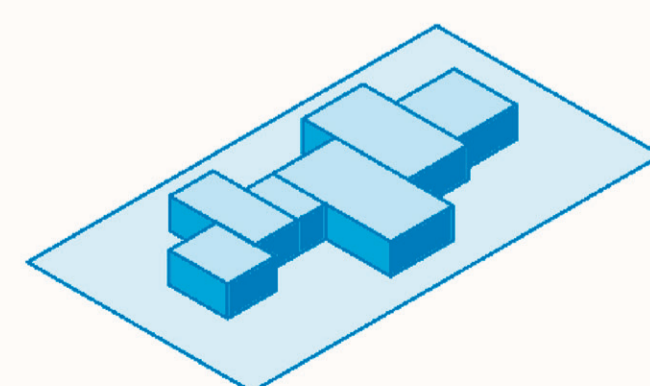

Separación de cada programa en bloques individuales, los cuales se desplazan en el terreno para generar jardines interiores.

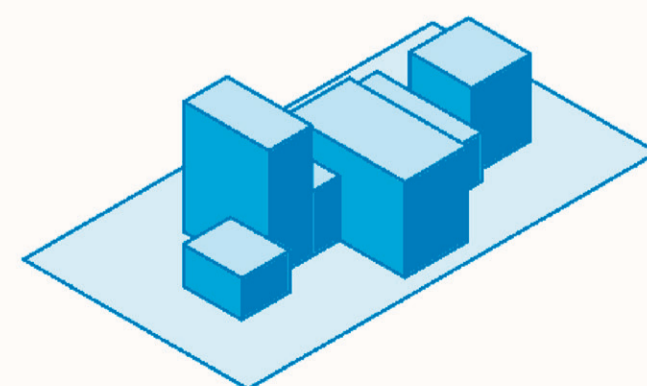

Tales bloques varían sus alturas para combinar los programas en distintos niveles.

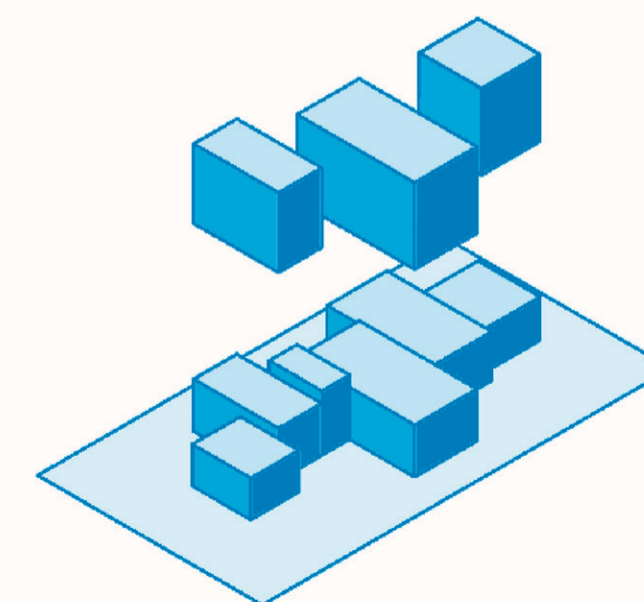

Cada crecimiento en vertical se propone como un espacio propio y personal para cada familia.



VISTA ENTRADA TIENDA