

LA CASA BALCONES

La casa se conforma por dos bloques que se desfasan verticalmente y además se abalcanan hacia un espacio común.

La casa se estructura en una retícula irregular que responde a las funciones de la casa; lateralmente se comprime, minimizando el espacio necesario para lugares servidores; inferiormente es un gran bloque para los lugares comunes; superiormente se divide en bloques desfasados, escalado para los recintos privados con medios pisos.

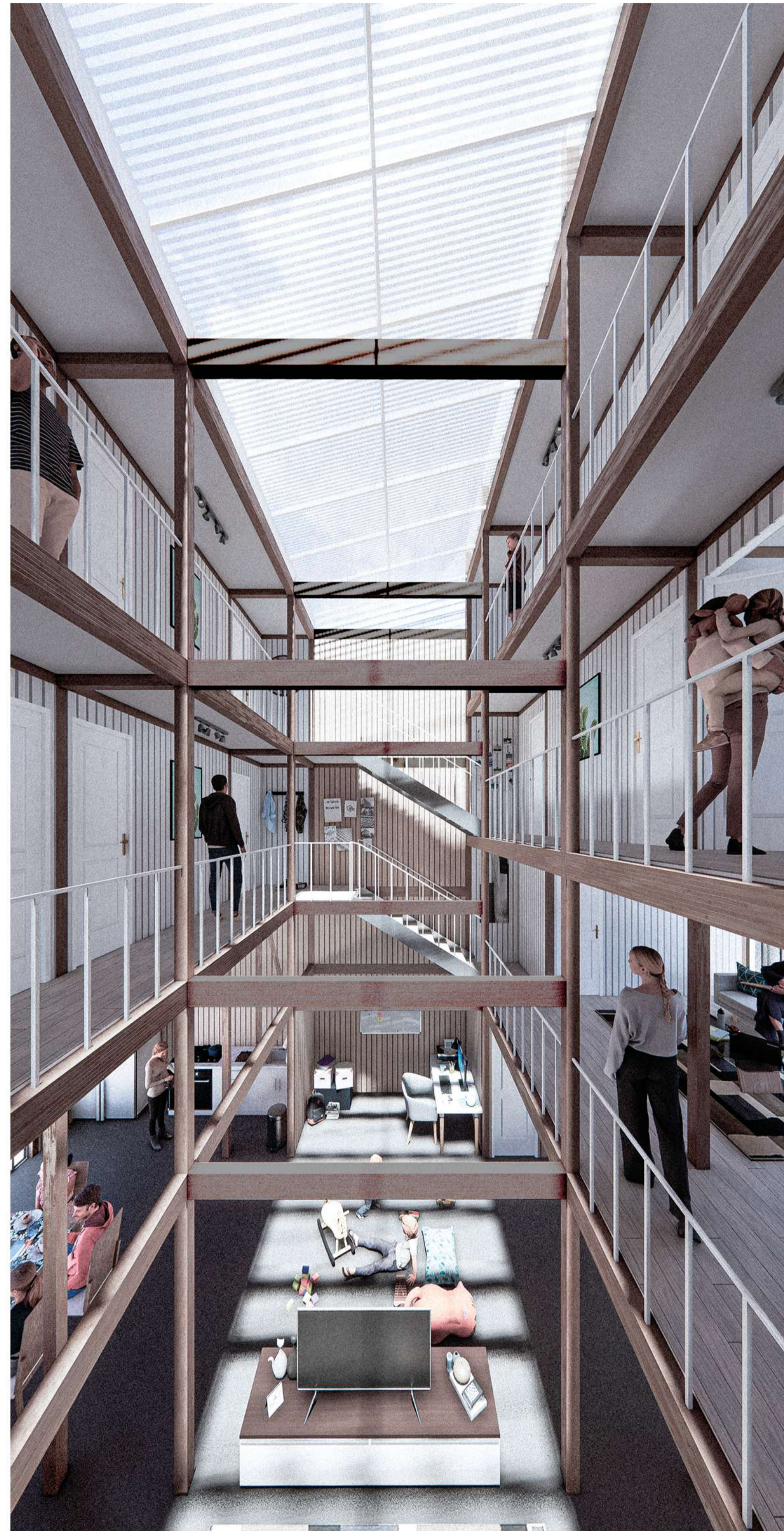

Vista desde el vacío, donde se aprecia la retícula diseñada para estructurar la vivienda y los desniveles presentes.



Diagrama de distribución de espacios que justifica el desnivel existente ya que así ingresa una mayor cantidad de luz solar.



Los servicios se ubican en bandas a los costados y se van montando uno sobre otro.

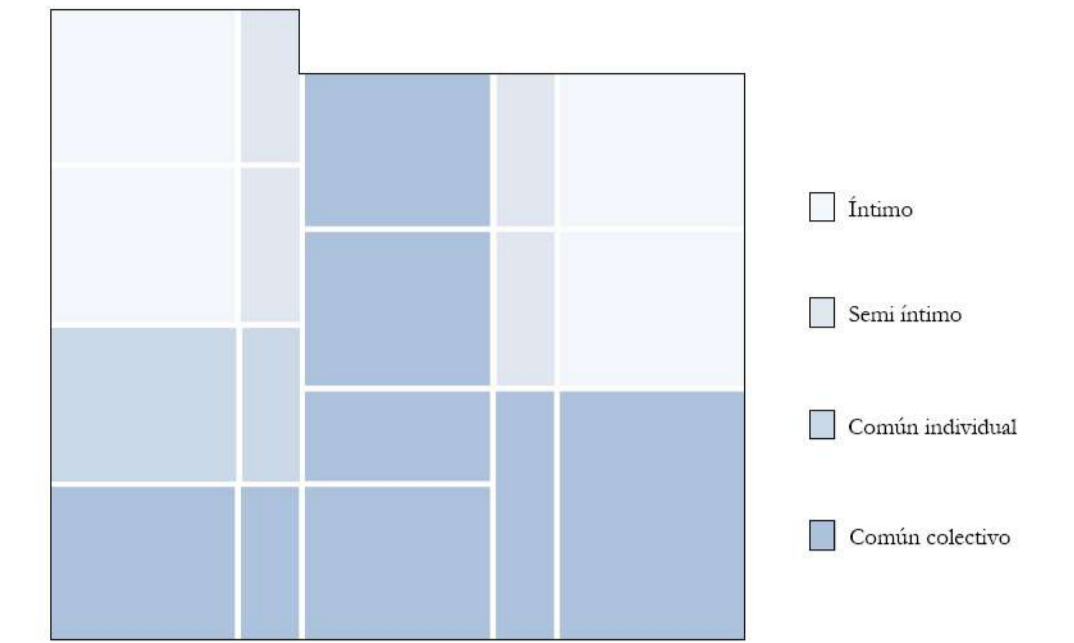
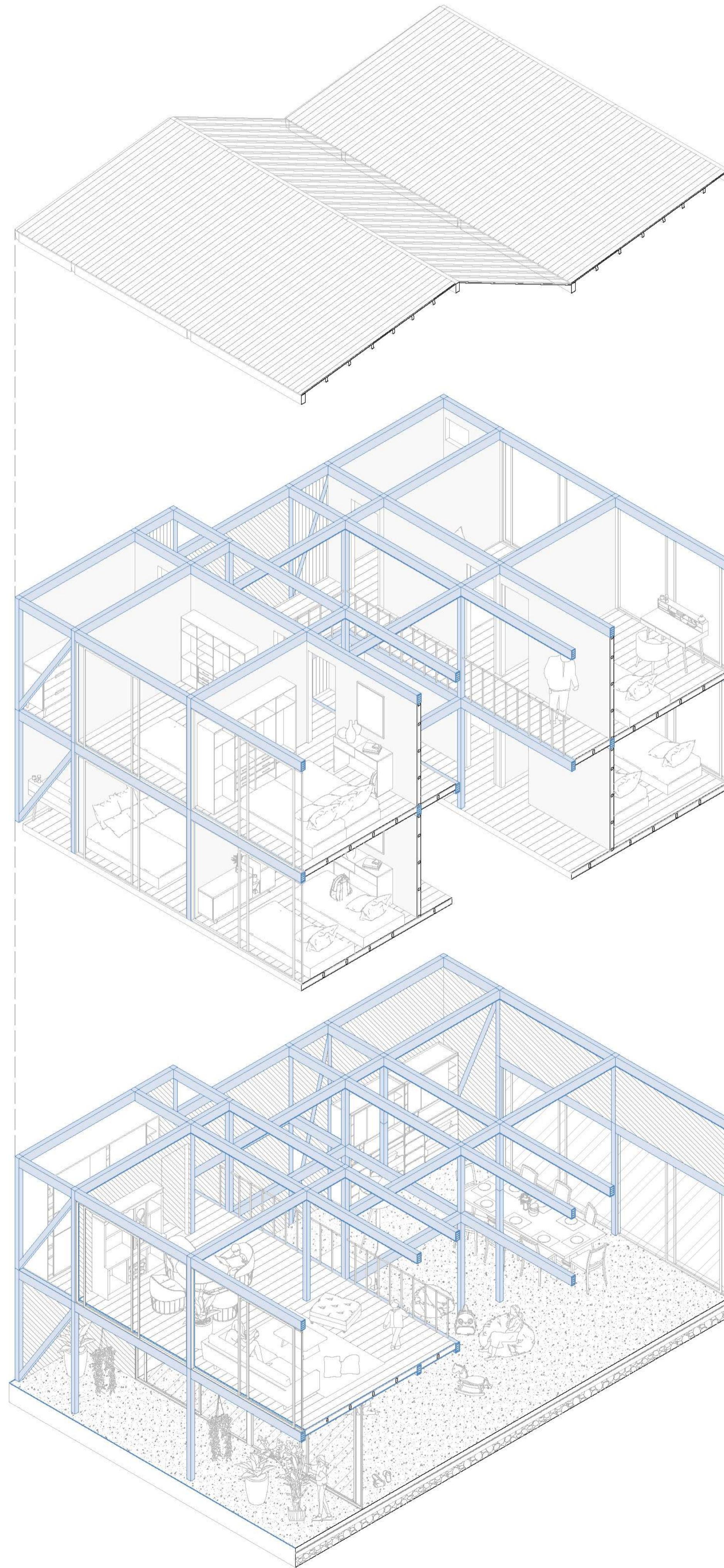
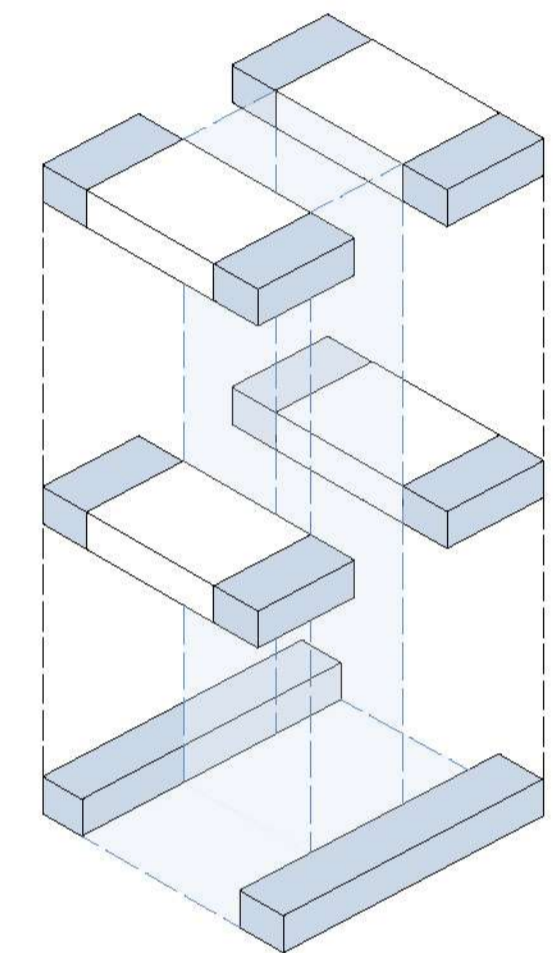
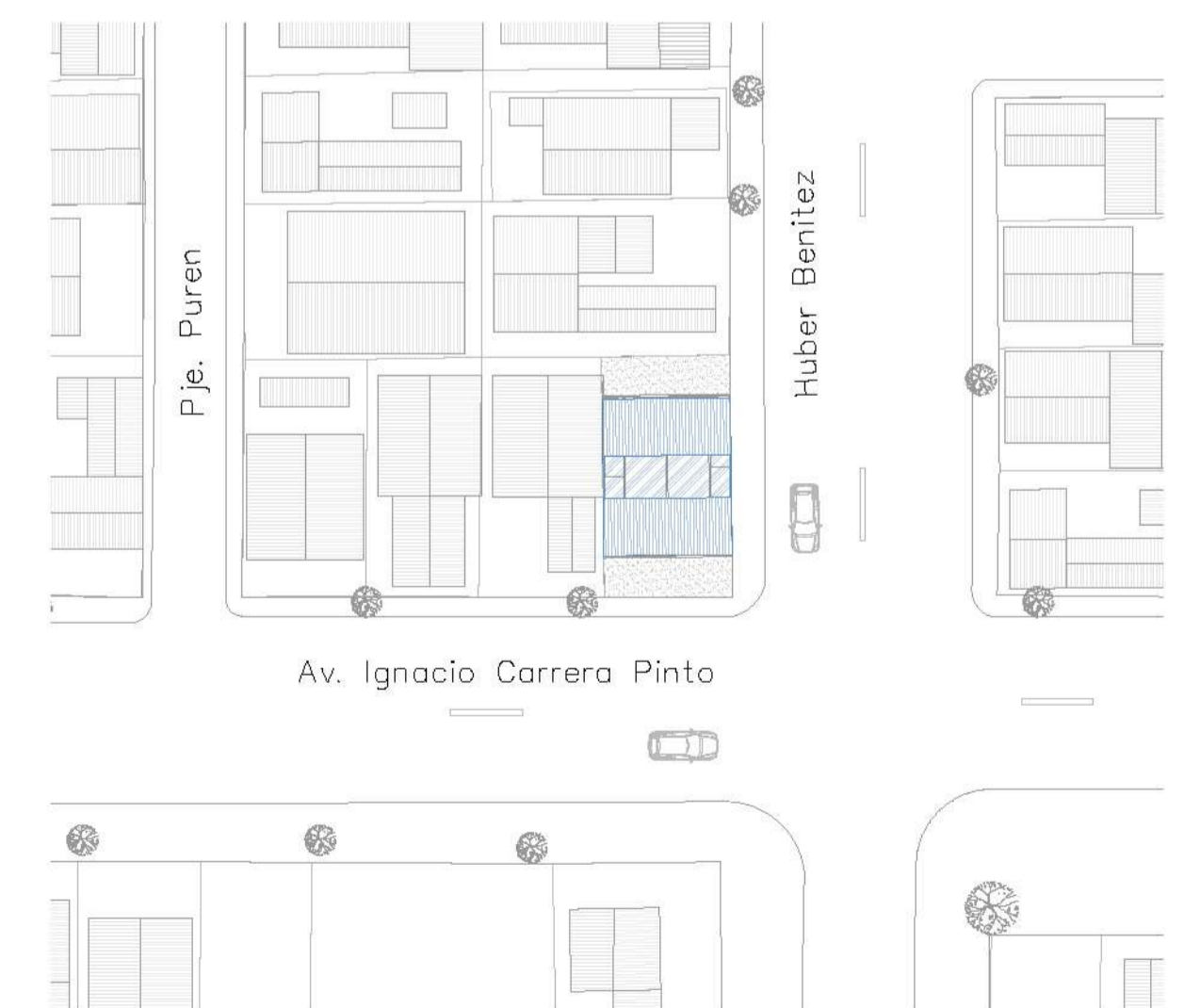

Planta de emplazamiento escala 1:500

La vivienda se emplaza en un terreno esquina ubicado en la comuna de Recoleta, en la Región Metropolitana.