

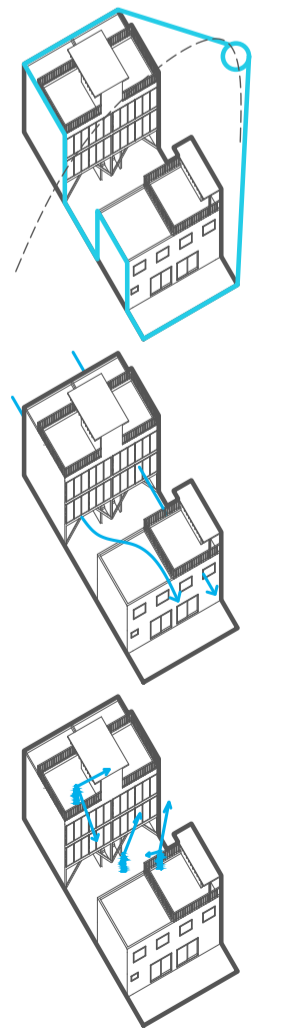

En la primera planta se encuentra el acceso a cada vivienda, junto al espacio destinado a estacionamiento. La fachada vidriada interna permite dar iluminación a la vivienda y visibilidad hacia el patio interior. Éste último permite dar lugar a un área verde, actividades en comunidad y de recreación.

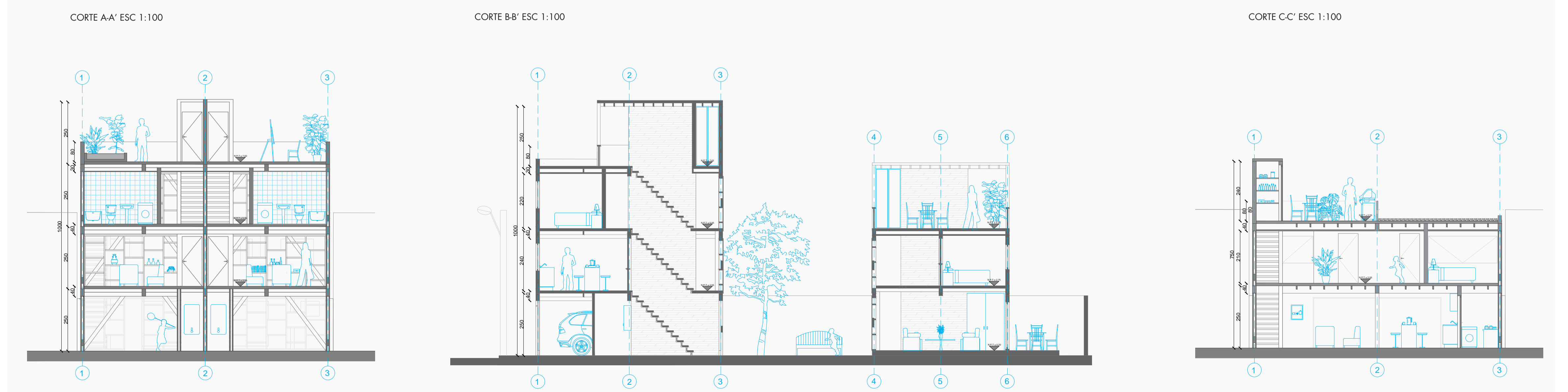

La terraza conforma un espacio tan importante como es el interior. En ella es posible desarrollar actividades al aire libre, que en mayor o menor medida requieran un límite con el resto de la comunidad, estableciendo cierto grado de privacidad.

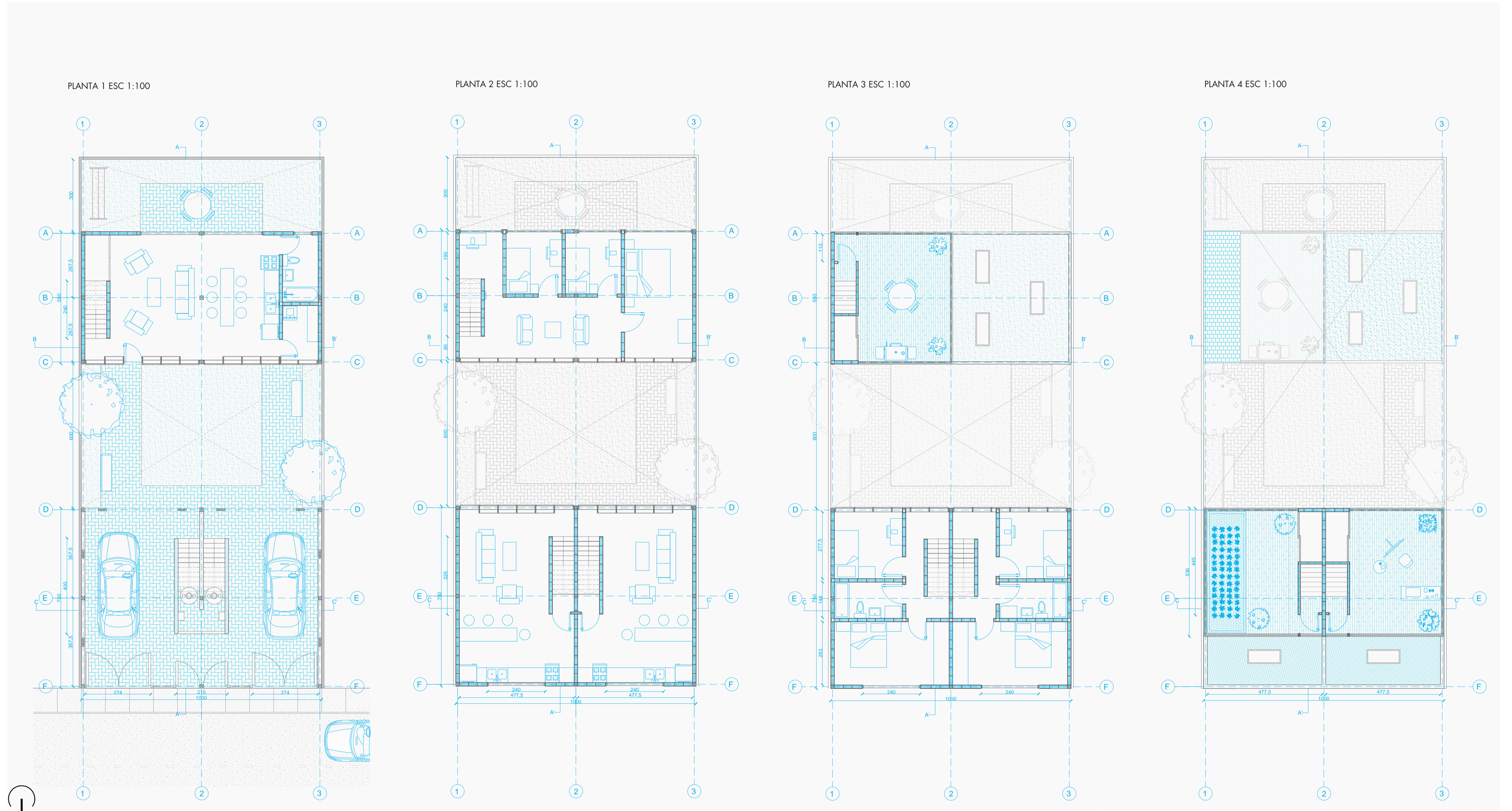

ASOLEAMIENTO
VENTILACIÓN
VISTAS