

DETALLES CONSTRUCTIVOS

AV PEDRO VALDIVIA 321

ESCANTILLÓN

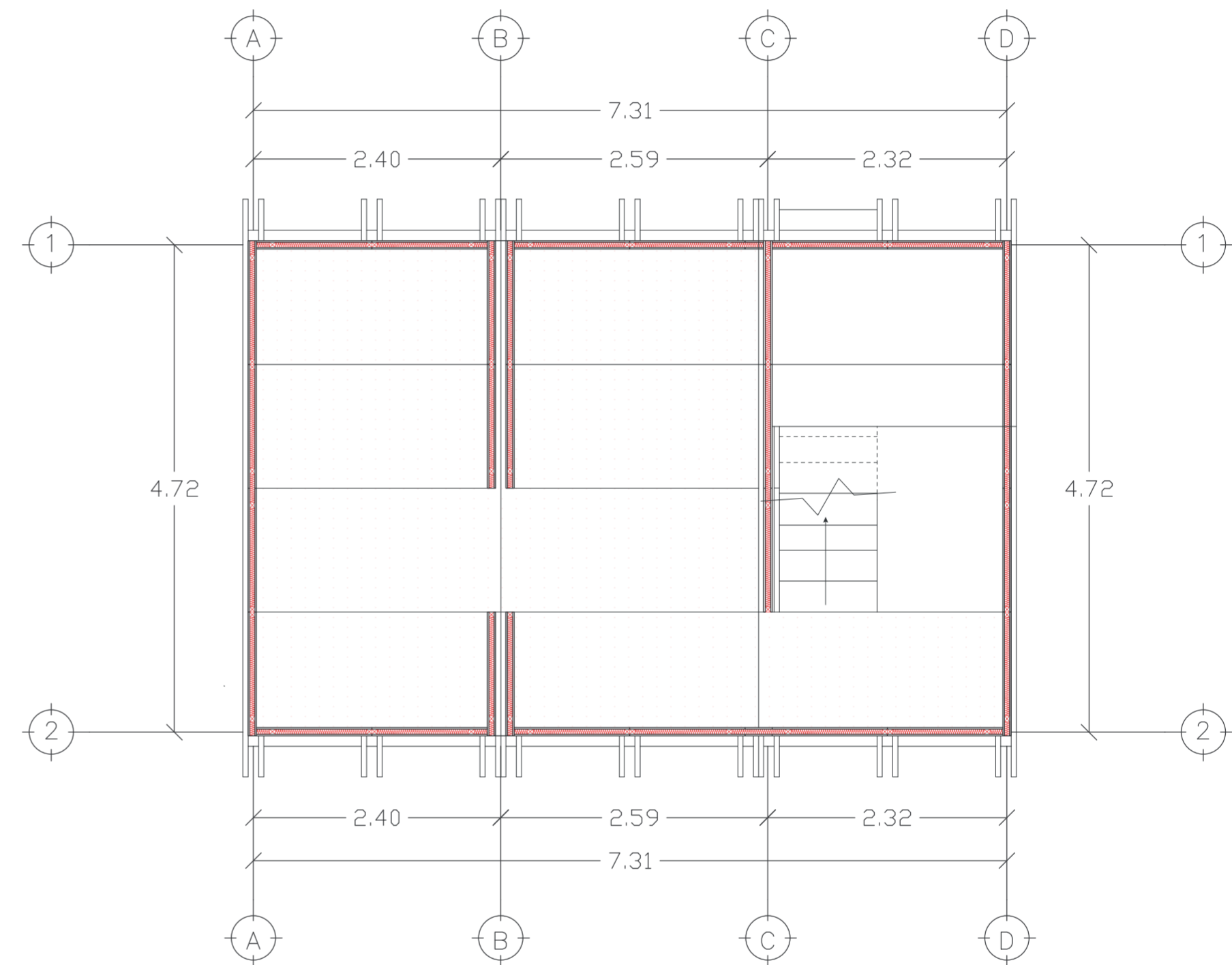
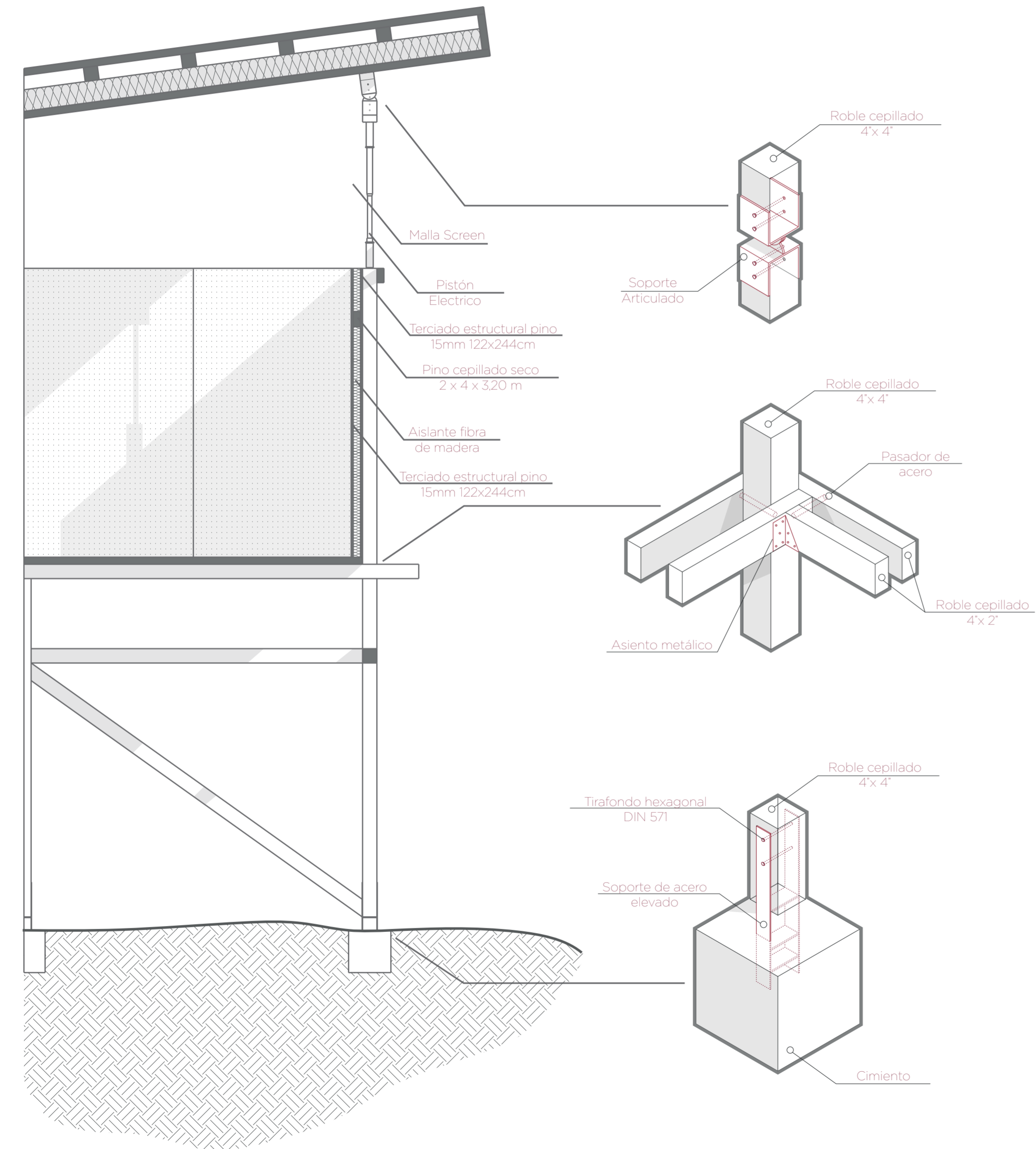

PLANTA 1:50

Construcción de viviendas modulares emplazadas en loteos de 120 m², considerando un total de 115 viviendas, en un terreno total de 20.756 m²

Estas viviendas están consideradas para terrenos irregulares, ambientes de alta humedad y lluvias recurrentes, con lo cual cuentan con una elevación considerable desde el suelo del terreno con el piso de la vivienda, evitando el contacto directo de estos y el traspaso de humedad entre ellos, que a su vez permite la utilización de este espacio por el usuario en lo que estime conveniente, además de techos inclinados para evitar la acumulación de agua y muebles para beneficiarse del ingreso de luz en toda la vivienda generando un techo que permite regular la inclinación dependiendo de lo que los usuarios necesite.

Otro factor de consideración es que la construcción modular permite una estrategia de ampliación ya establecida y estructuralmente accesible