

Elevación sur escala 1:100

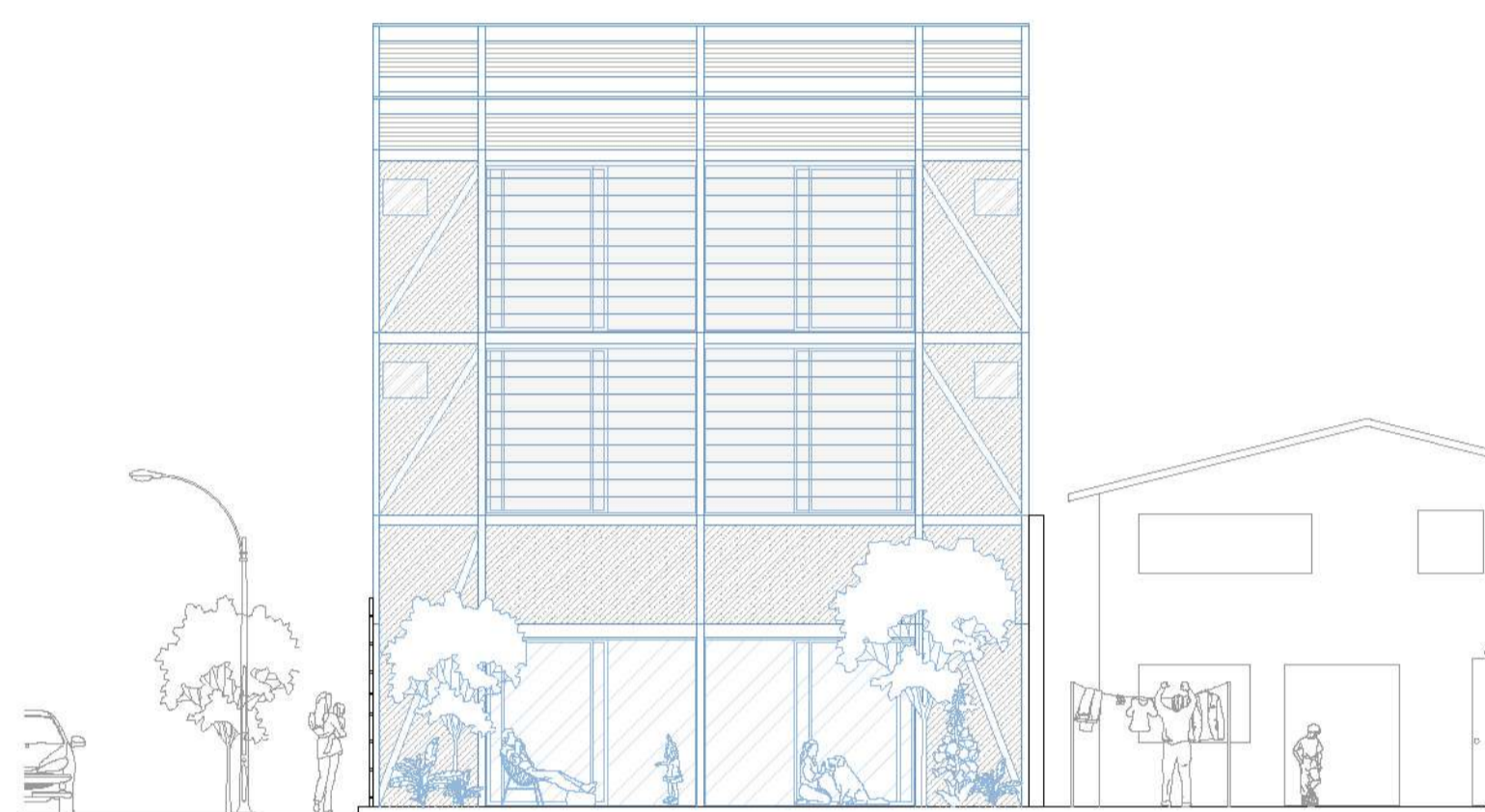

Elevación norte escala 1:100



Vista que denota la diferencia entre el espacio común del nivel superior y los niveles más íntimos.

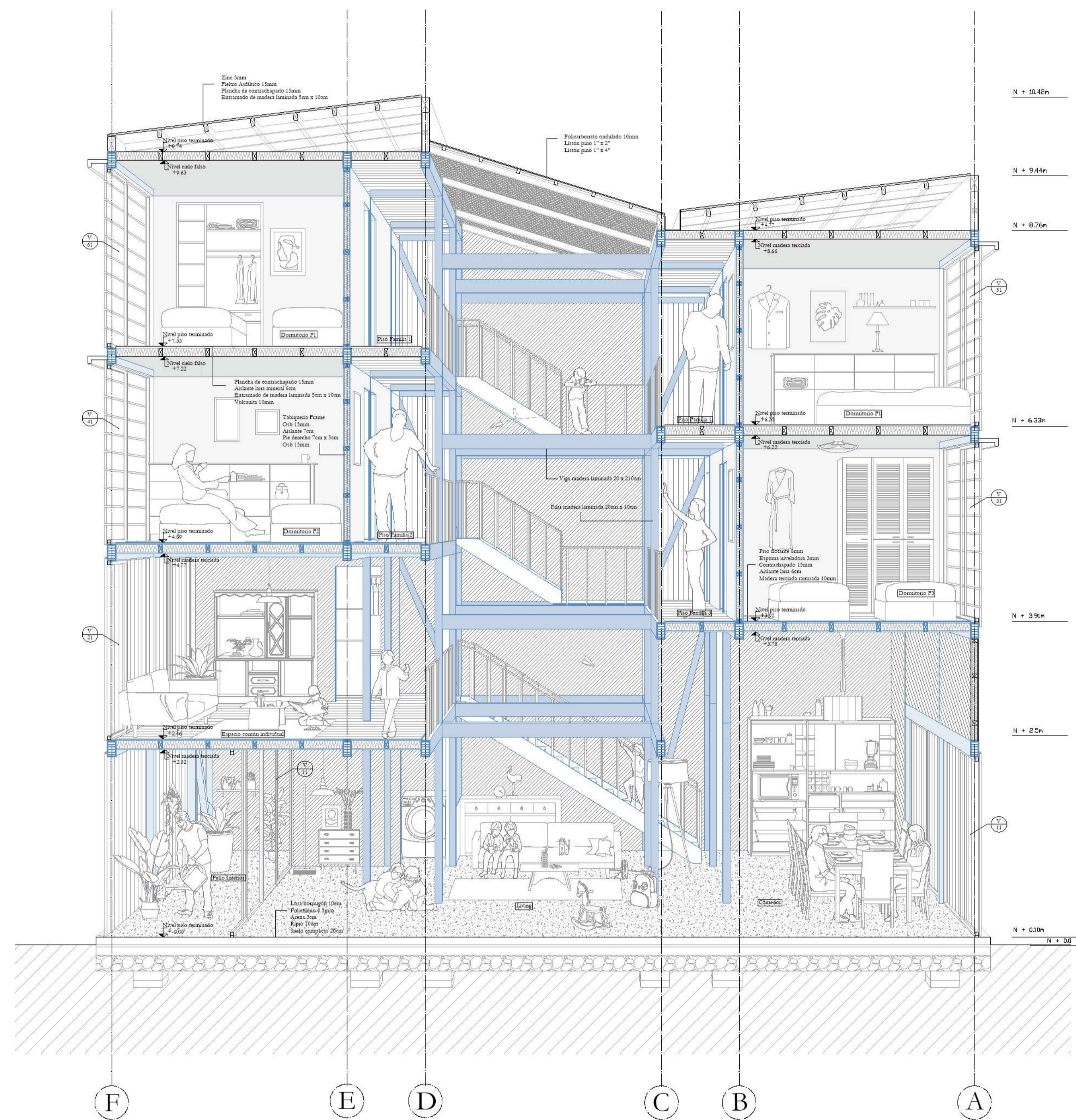

Sección constructiva escala 1:40

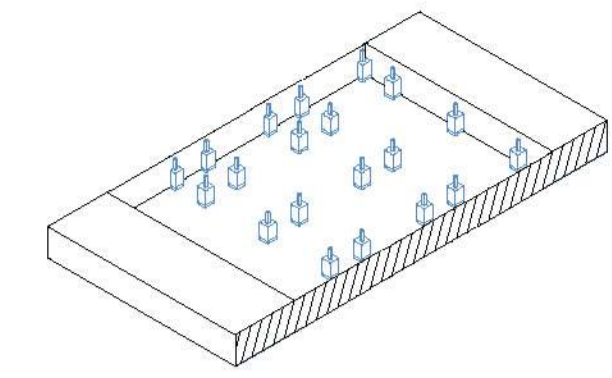

1. Faena Húmeda
La casa se posiciona sobre una fundación aislada.

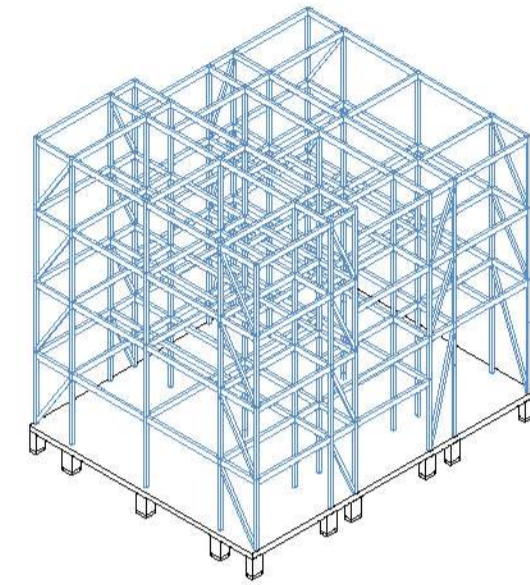

2. Montaje Estructural
Se implementa una estructura de retícula de madera laminada y riostras.

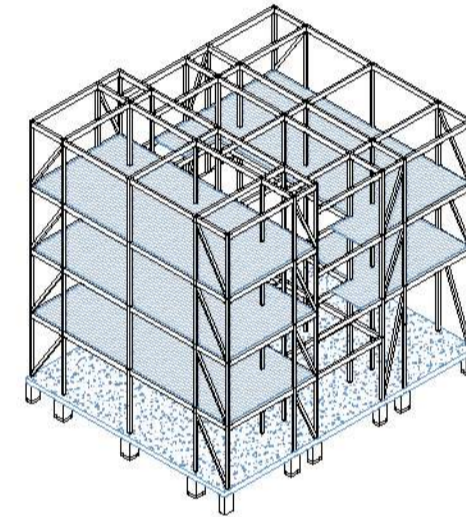

3. Montaje Sub-estructural
Luego se colocan los entrepisos.

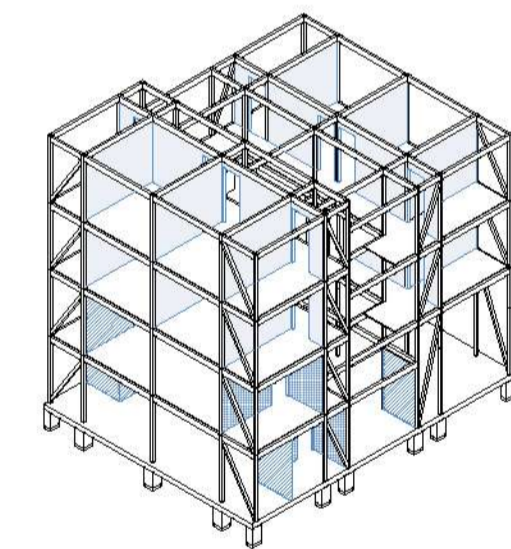

4. Tabiquería e Instalaciones
Para las divisiones interiores se implementan tabiques Frame.

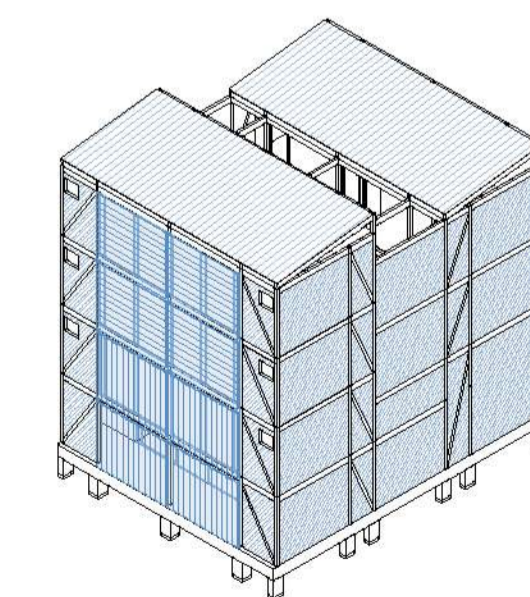

5. Revestimiento
Finalmente se coloca la fachada de madera impregnada, las celosías y la cubierta de zinc.

Estructura que consta de un entramado de madera que permite organizar la vivienda, distribuyendo los programas en relación a esta.