

Disposición de lotes 7mx12m

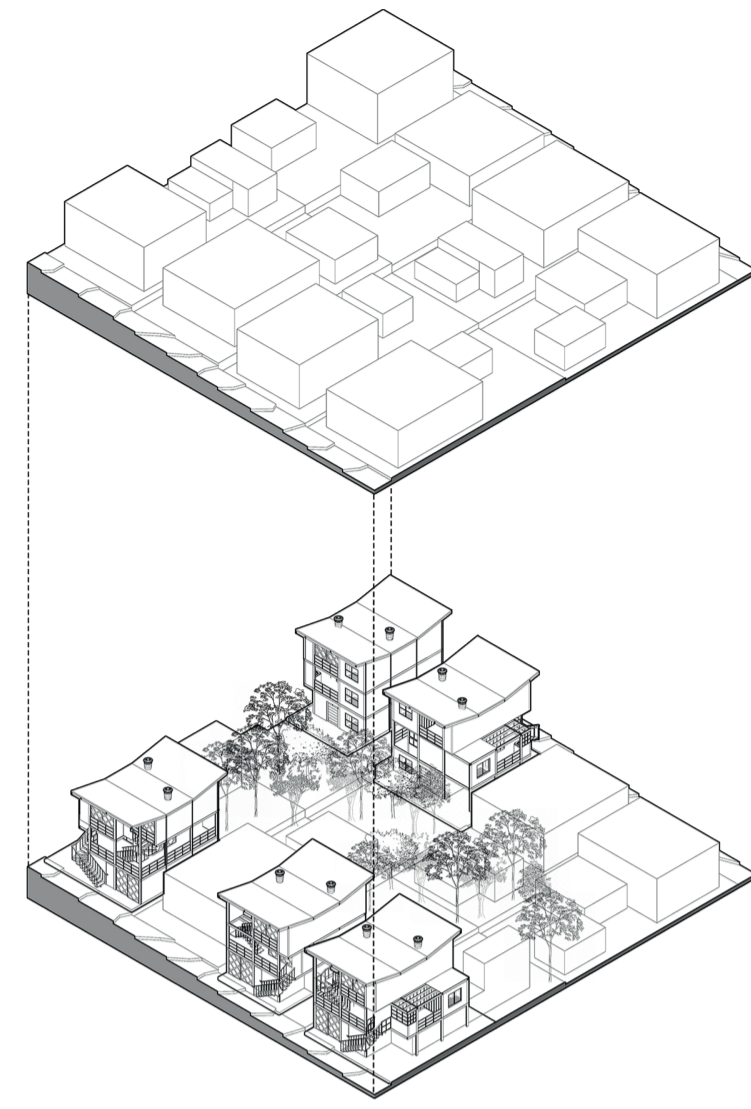

Disposición de lotes 10mx12m

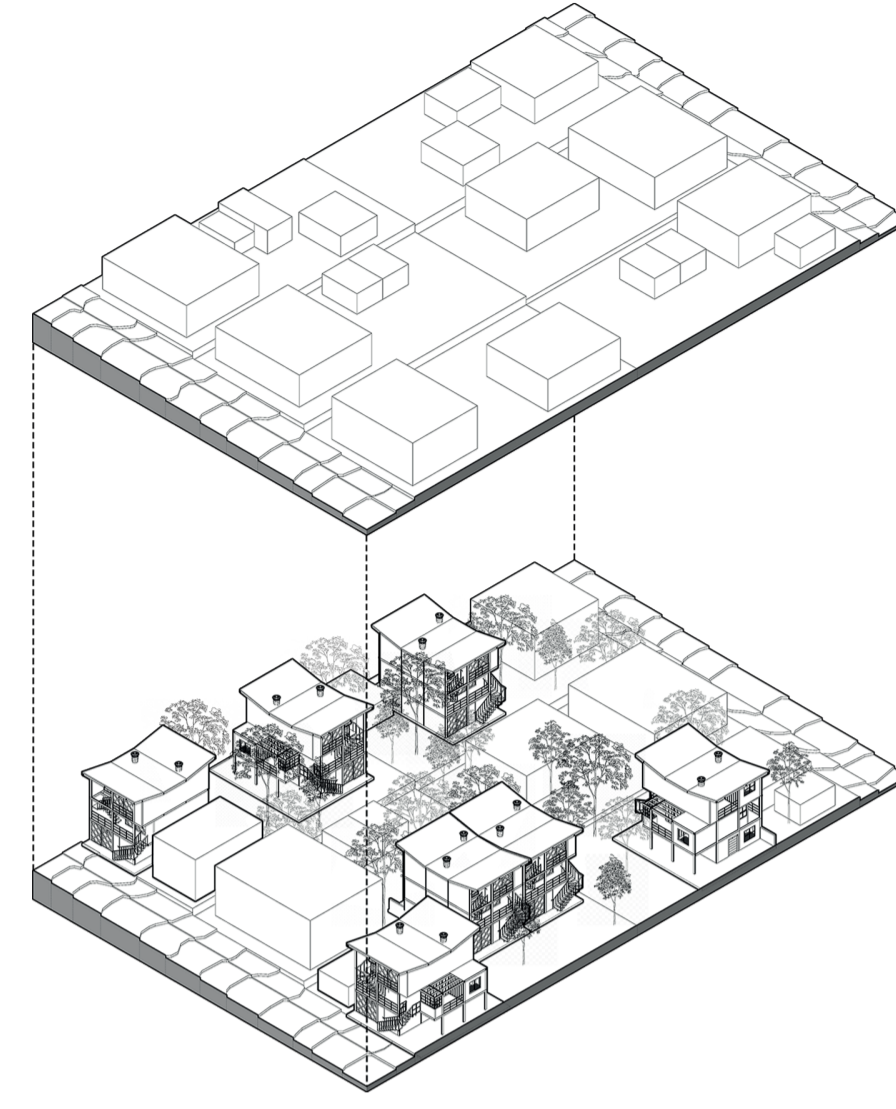

Disposición de lotes 15mx30m

Se proponen diversas formas de implantar y orientar la propuesta arquitectónica dentro de los diferentes tamaños de lotes abordados, dando la posibilidad de generar espacio abierto vecinal al interior de la manzana y de disponer, para lote 10x20 y 15x30 (Caso Manuel bustos más de una pieza dentro del lote, permitiendo pasar de una unidad de vivienda con allegados a entre 6 y 9 unidades de vivienda por lote según sea el caso.

En lotes de mayor área y con frentes consolidados, se da la posibilidad de emplazar piezas en la parte posterior de la parcela, donde adquieren la flexibilidad de la escogencia de la orientación y la posibilidad de anexar nuevas piezas de manera progresiva.

