

MIRADOR 4D

AXONOMÉTRICA DE SITUACIONES - TERCER PISO

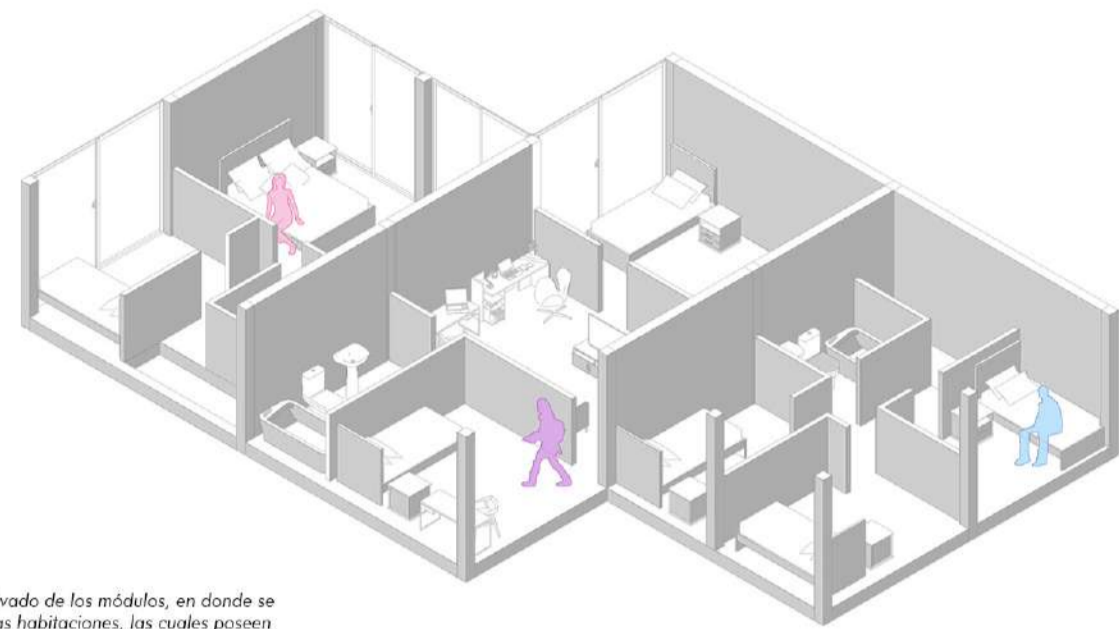

Nivel más privado de los módulos, en donde se encuentran las habitaciones, las cuales poseen grandes ventanales que les brindan luz natural.

Tres hermanos viven en la calle Ciencias en la comuna de La Cisterna, a cercanías de la estación intermodal La Cisterna, accediendo a dos líneas de metro y diversas líneas de buses que salen de este lugar. El terreno en el que viven, tiene tan solo 200 m², y ha sido el lugar donde se han criado y crecido toda su vida, y donde han visto a sus hijos crecer.

Sin embargo, la casa ha quedado pequeña para las familias y sus integrantes, es por esto que el proyecto se diseña con el fin de mejorar las condiciones en las que viven.

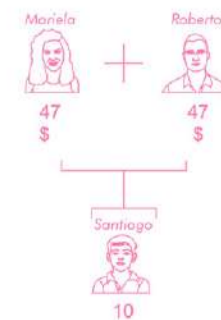

Roberto de 47 años, hermano de al medio, vive junto a su esposa Mariela de 47 años y con su hijo Santiago de 10 años. Roberto es mecánico y trabaja desde casa, en un taller adaptado a esta en el que atiende a sus clientes. Los tres viven en el departamento rosa con vistas al oriente-poniente y norte.

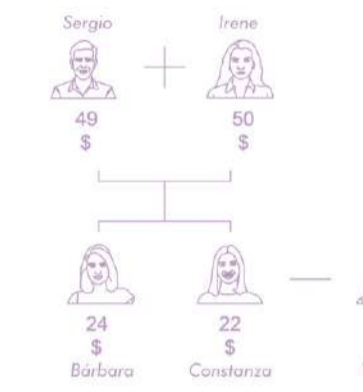
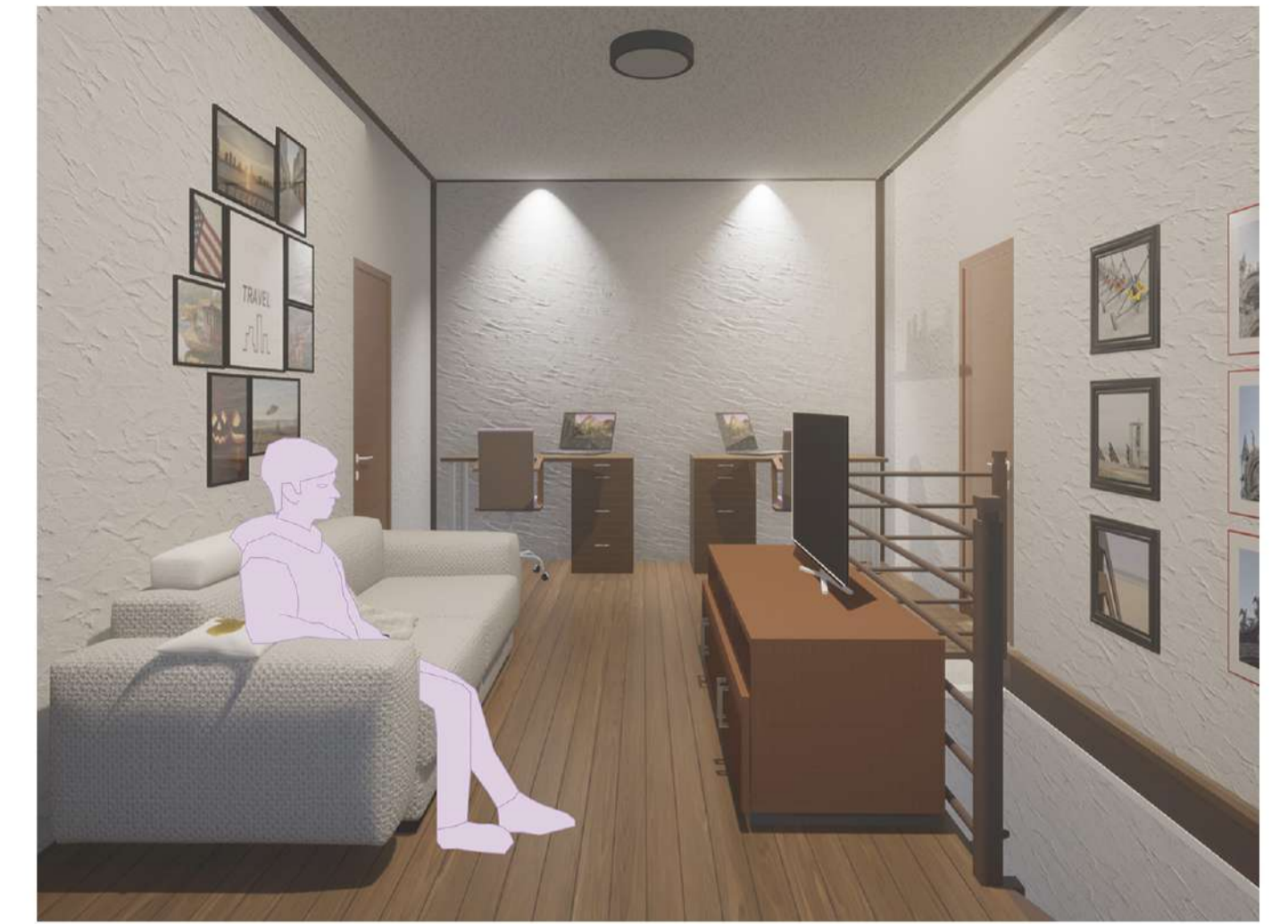
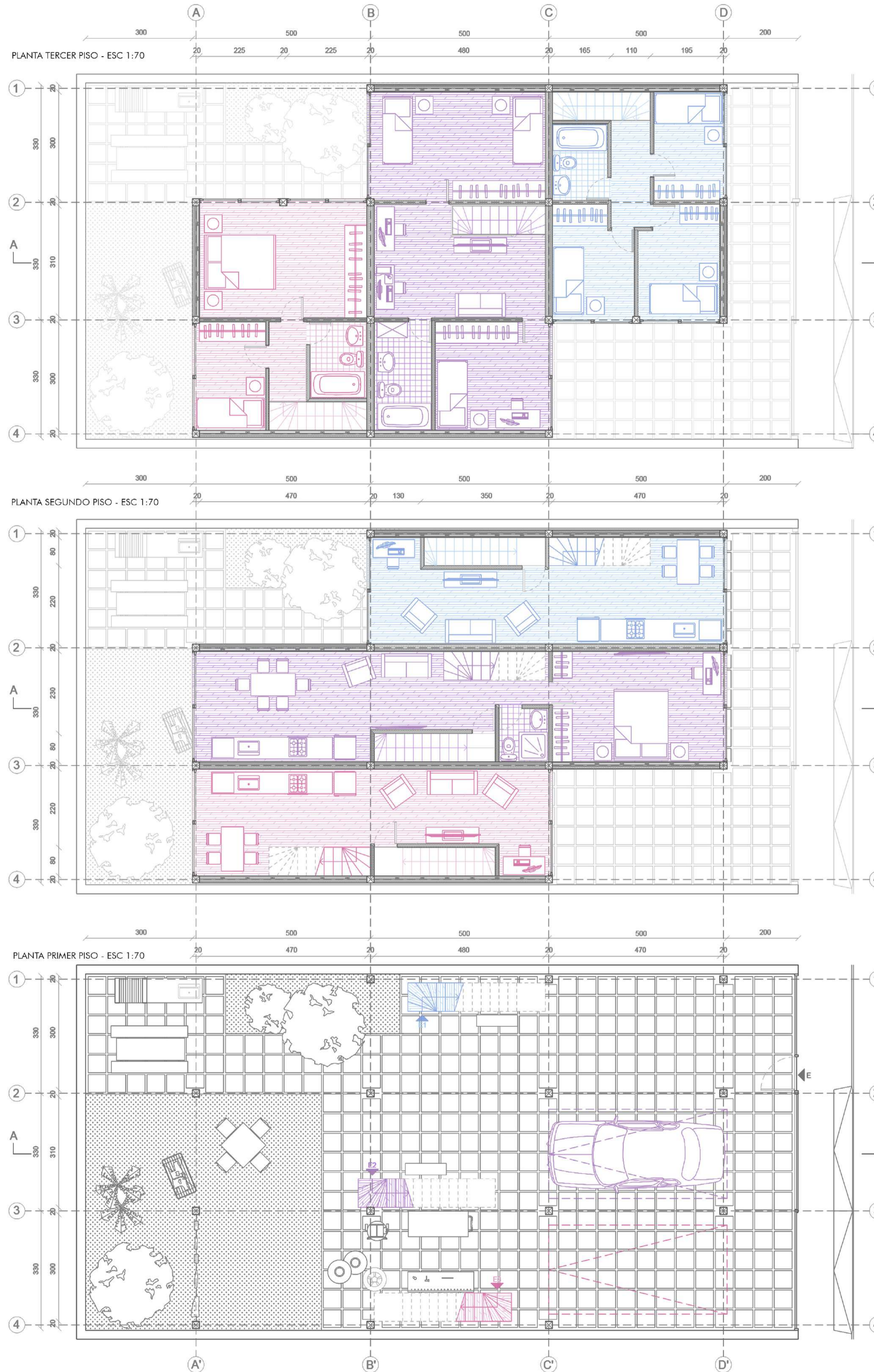

El hermano mayor, Sergio, vive en el departamento con más m² ya que lo habita en conjunto con su esposa Irene, sus hijas Constanza y Bárbara, y con una allegada, Victoria. Estas tres últimas son estudiantes universitarias de distintas carreras, por lo que requieren espacios de trabajo específicos. Además, Constanza y su hermana trabajan en su propio pyme de ropa.

AXONOMÉTRICA DE SITUACIONES - SEGUNDO PISO

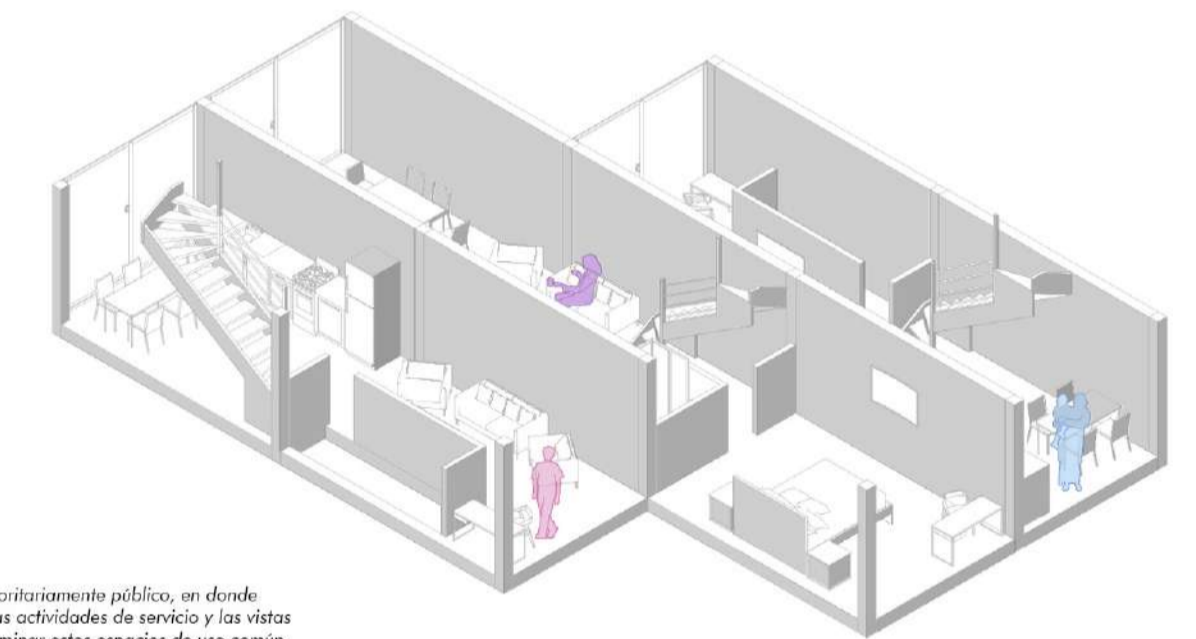

Nivel mayoritariamente público, en donde suceden las actividades de ocio y las visitas buscan iluminar estos espacios de uso común.

AXONOMÉTRICA DE SITUACIONES - PRIMER PISO

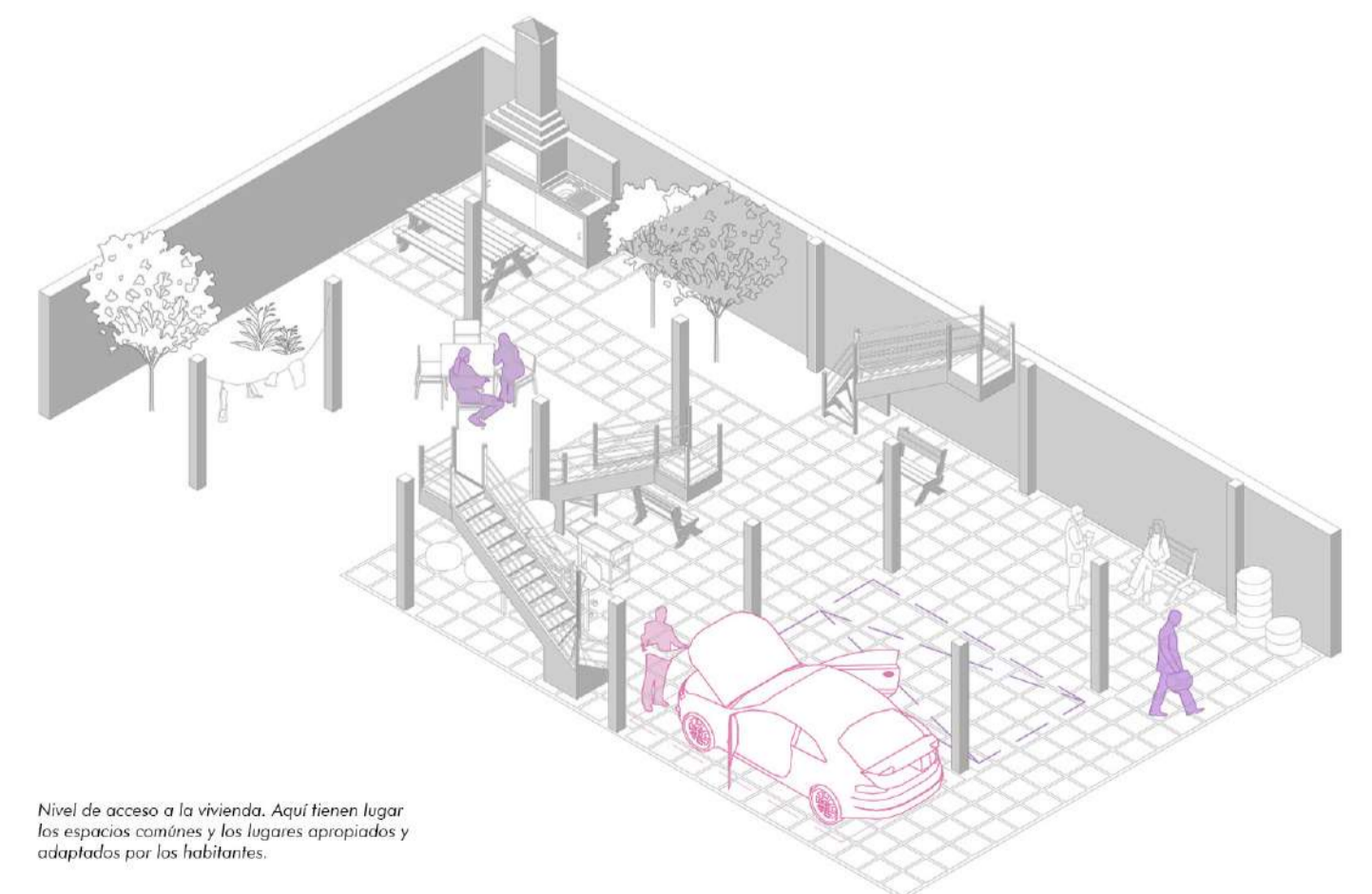

Nivel de acceso a la vivienda. Aquí tienen lugar los espacios comunes y los lugares apropiados y adaptados por los habitantes.