

HABITAR EN EL PARQUE

Vivienda colaborativa parque Pümpín, Valparaíso.

El proyecto toma como foco la ex-Población obrera Chiletabacos, ubicada en el **Cerro O'higgins**, Valparaíso, la cual se caracteriza por su conectividad con el centro comercial y cercanía a distintos equipamientos. Este lugar enfrenta al Parque Pümpín: un espacio articulador capaz de formar **comunidad**. Con el paso del tiempo, se bloqueó el acceso, lo que generó el descontento de la comunidad y del municipio de la comuna. Por esta razón, se tiene como propósito **extender el parque a la población** y viceversa, generando un límite difuso entre parque-vivienda, en la que este se vuelve el gran jardín principal de la población. Como también buscar potenciar la vida en comunidad, siendo la mayor parte de la vivienda espacios comunes entre los núcleos familiares.



ACTUALIDAD

| | |
|---------------|------------------------|
| FAMILIA | |
| Núcleos | 1 - 3 |
| Integrantes | 3 - 5 |
| RECINTOS | |
| Edificación | 65 - 78 m ² |
| Común | Servicios |
| Privado | Dormitorio |
| Ampliación | Común - Dormitorio |
| COMUNIDAD | |
| Herencia | Familia Chiletabacos |
| Parque Pümpín | Megaproyecto |

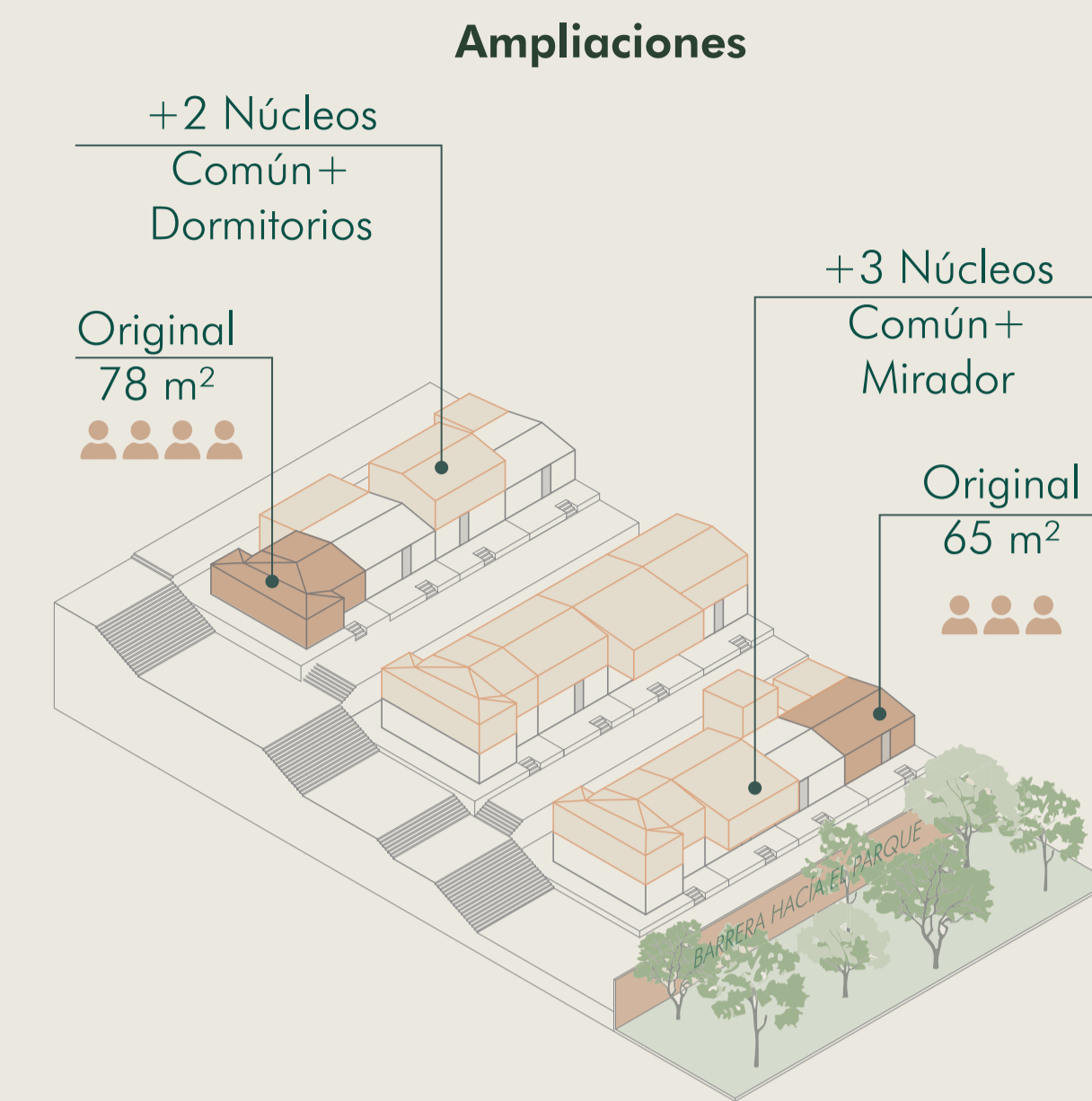

CONFLICTO ENTRE INMOBILIARIA Y ALCALDÍA

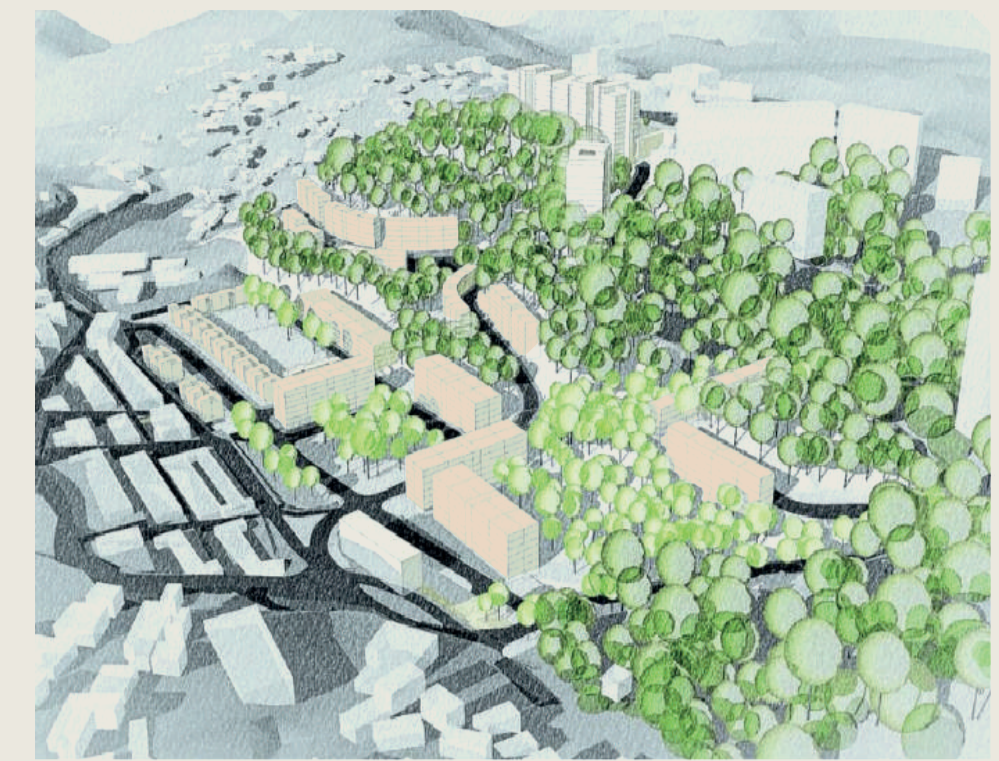

El alcalde de Valparaíso anuló en Septiembre del 2018 el permiso de construcción de 713 departamentos en el Parque Pümpín. Sin embargo, la construcción continúa y la comunidad lucha por declararlo un Parque Público.

Según aseguran desde la empresa, la Dirección de Obras Municipales no han dado orden de paralizar.

EXTENSIÓN DEL PARQUE A LA POBLACIÓN

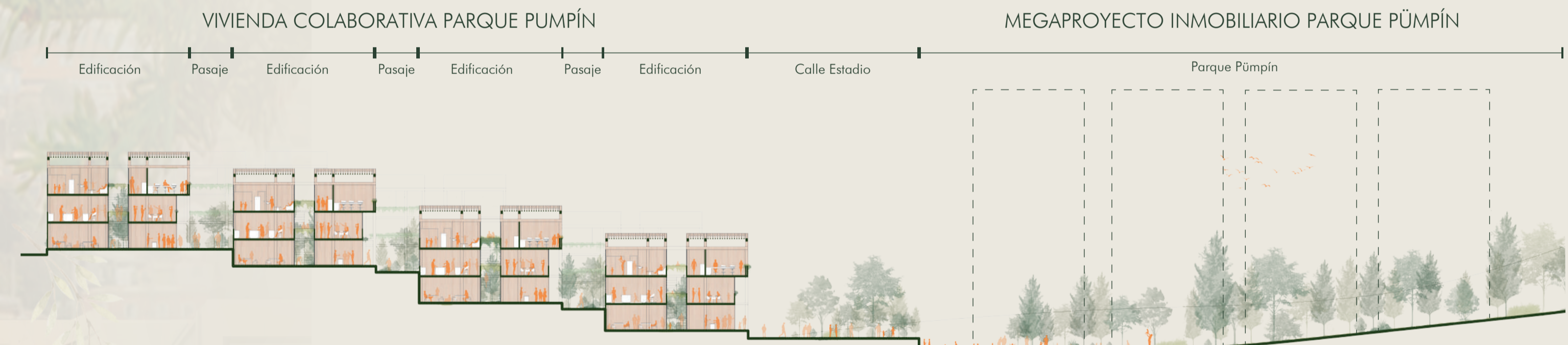

CORTE LONGITUDINAL VIVIENDAS Esc 1 : 400

