



Concurso Cornia 2022 Hogar Total



Media Unidad
Hasta 6 Familias
9 x 36

Unidades dispersas
Hasta 12 Familias
36 x 36

Unidades en manzana
Hasta 36 Familias
54 x 36



Estrategia Multinúcleo

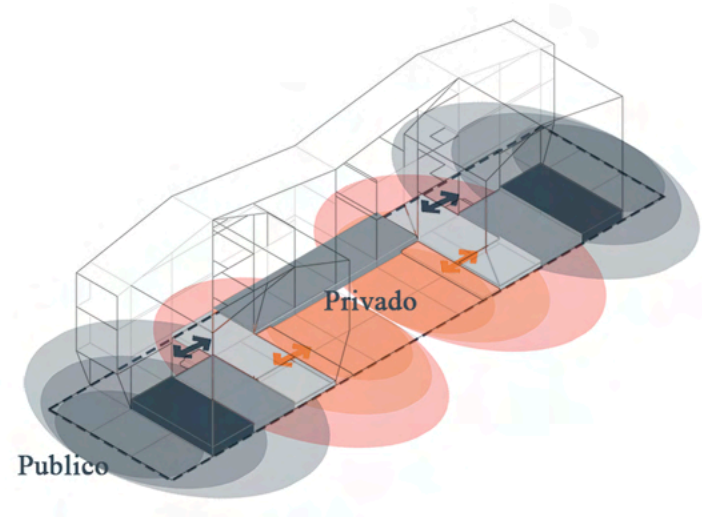

Estrategia Primer nivel

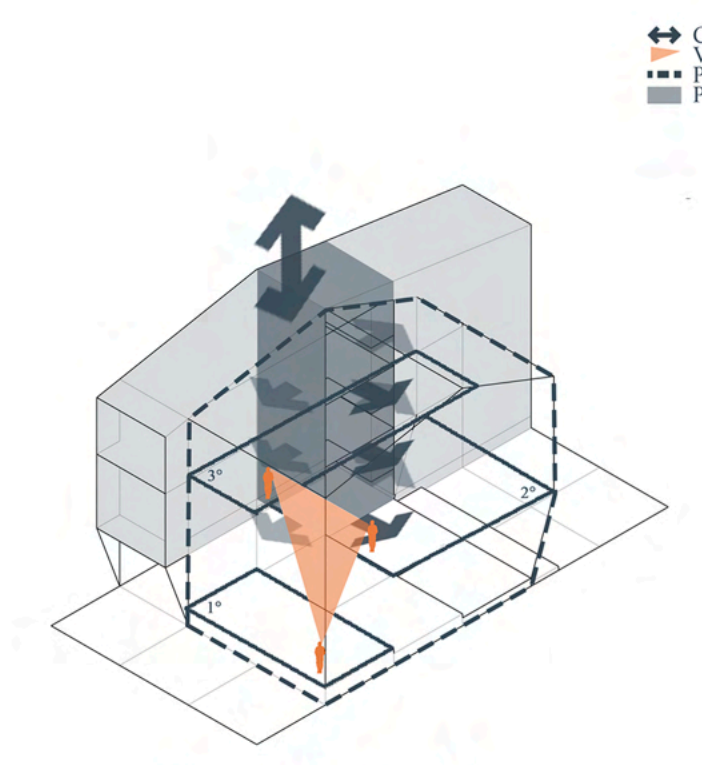

Estrategia Unidad y relaciones interiores.

Se propone emplazar en la comuna de Lo Prado, Santiago. Esta comuna presenta un grado considerable de familias que viven en estado de hacinamiento, al tiempo que hay una ausencia de campamentos en el sector. Así, si nos concentramos en densificar dignamente la comuna, es probable que se pueda frenar la migración de dichas familias a los campamentos adyacentes.

La unidad se compone por cuatro lotes. Al existir un gran patio central se espera que, a futuro, las familias puedan crecer, no solo dentro del mismo hogar, sino que también hacia las otras habitaciones del conjunto, por medio del alquiler o compra de la habitación, ya que el hogar permitiría una circulación independiente entre programas gracias a un único espacio de circulación.

Considerando la escala doméstica del barrio y la cercanía que tiene el transeúnte con el hogar, se propone un desarrollo del primer nivel ocupando distintas alturas de piso, lo cual dependerá de las condiciones de seguridad, visión y privacidad que requieran los programas.

Se eleva el piso cercano a la calle y la habitación, bajando luego el nivel de manera escalonada hacia el patio común.

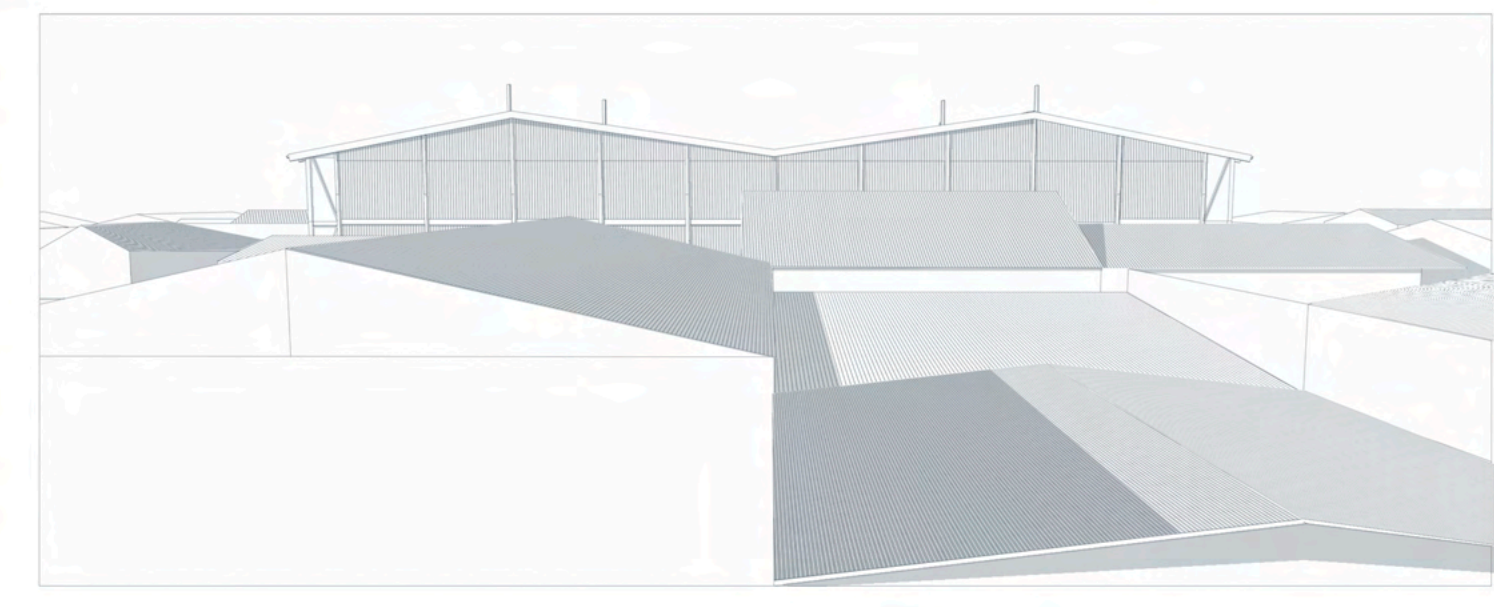

Estrategia Escala domestica

En un espacio reducido, era importante controlar la escala del proyecto, para esto la fachada interior se desplaza, formando a la vez un espacio intermedio entre el hogar y el patio. Un intento de difuminar los límites conceptuales de lo privado y lo público

Conexión directa
Visión
Programa Común
Programa Privado

Conexión directa
Visión
Programa Común
Programa Privado

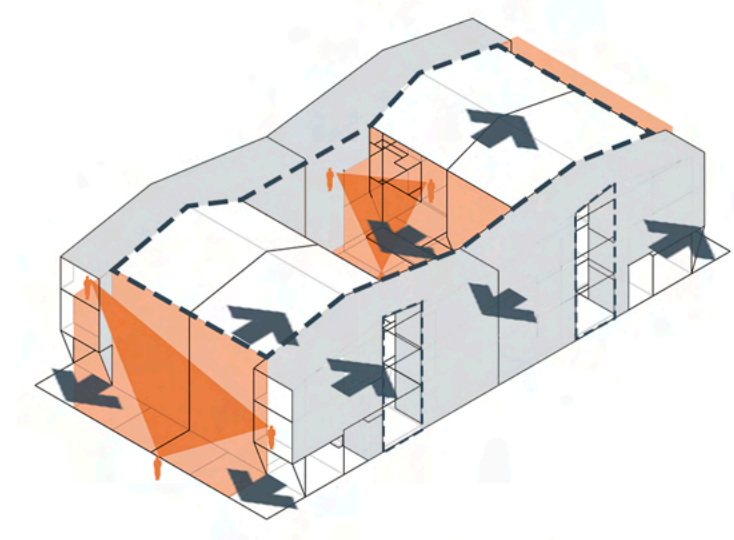

Estrategia Conjunto y relaciones Exteriores.

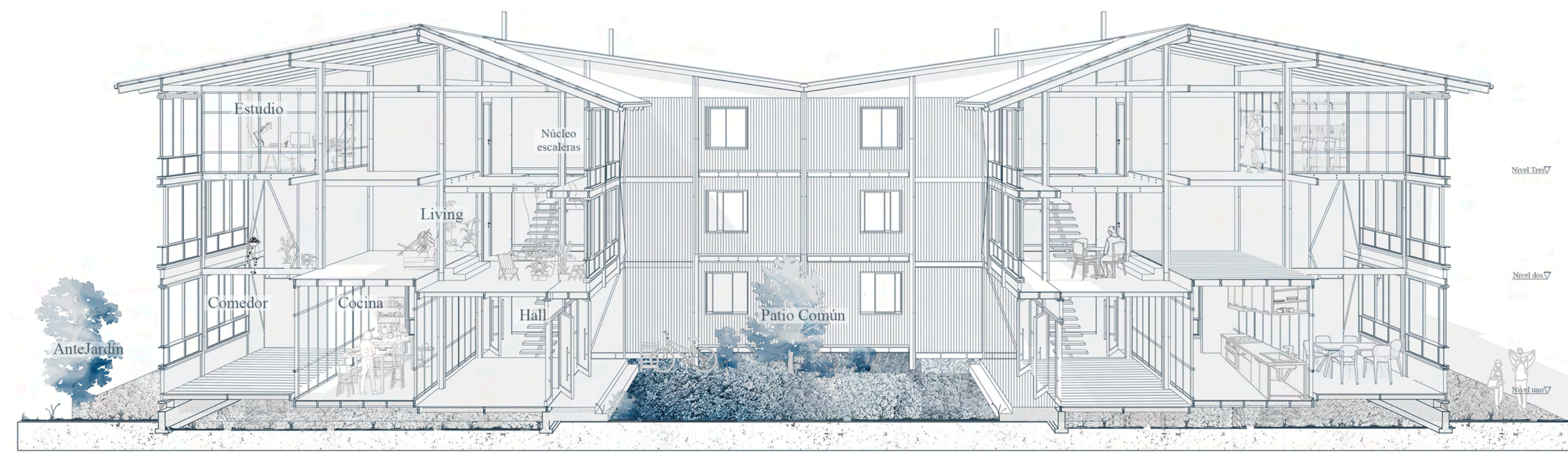

Corte Longitudinal

Esc 1:100