

ESTRUCTURA PORTANTE Y DETALLES CONSTRUCTIVOS

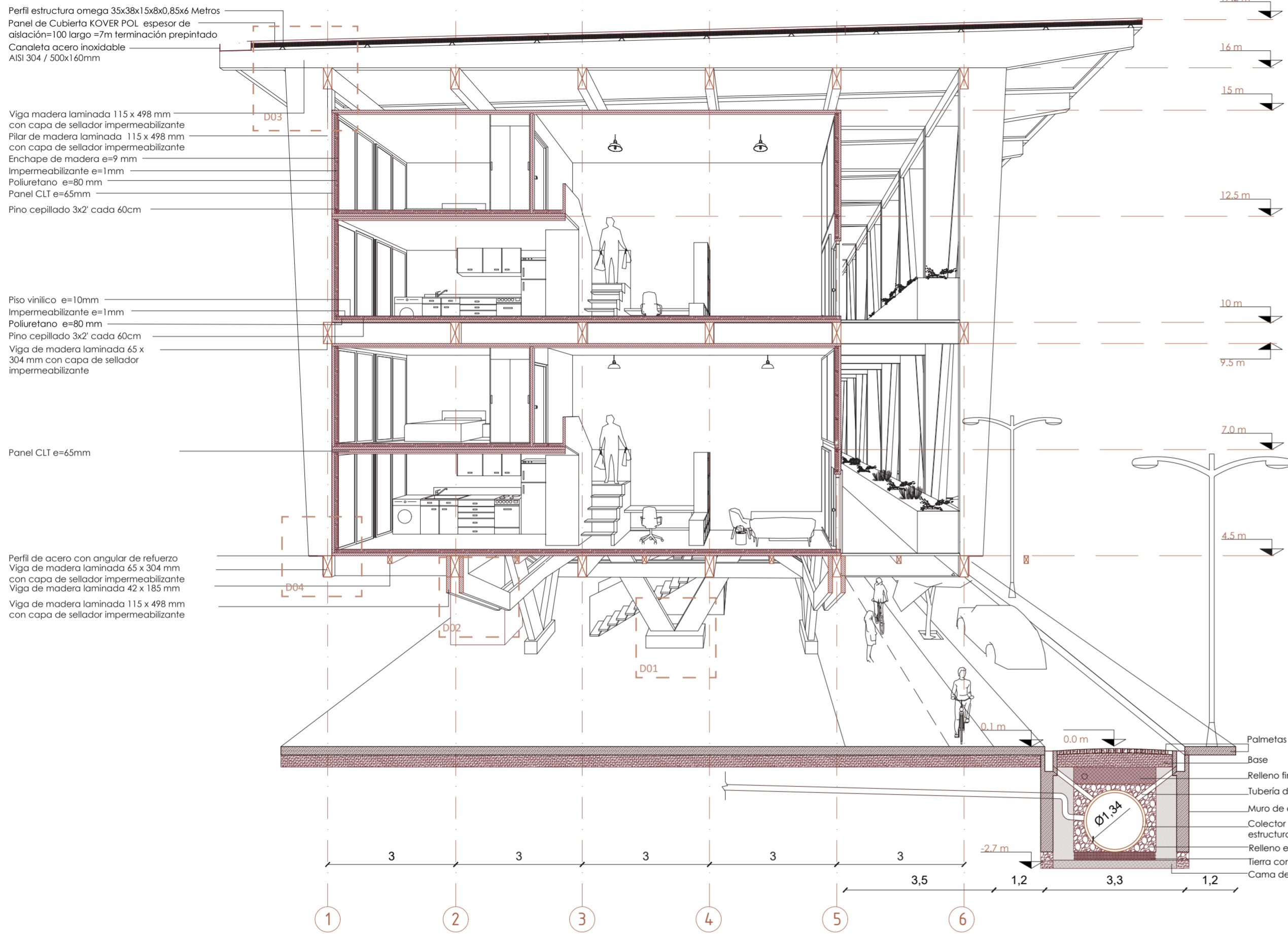

CORTE FUGADO

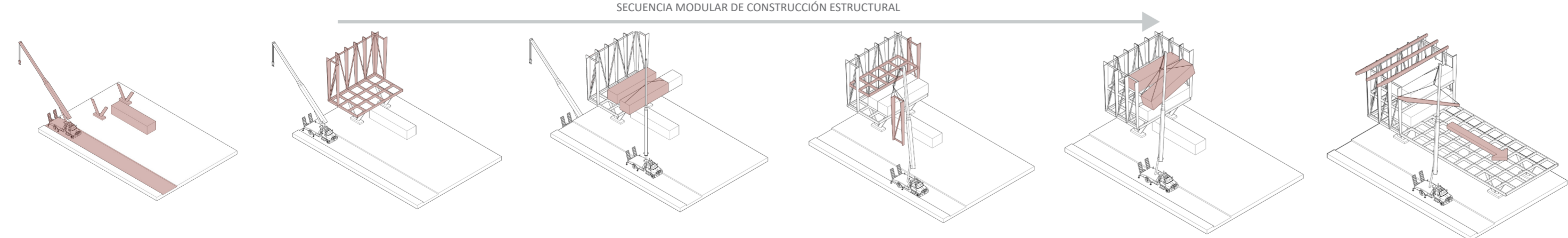

- 01 EJE DE SERVICIOS, MAQUINARIA Y PRIMAS PIEZAS**
- 02 INSTALACIÓN PRIMER MÓDULO ESTRUCTURAL**
- 03 INSTALACIÓN PRIMEROS MÓDULOS DE VIVIENDA**
- 04 INSTALACIÓN ENVIGADO SEGUNDO NIVEL Y SEGUNDO MÓDULO ESTRUCTURAL**
- 05 INSTALACIÓN MÓDULOS DE VIVIENDA SEGUNDO NIVEL**
- 06 INSTALACIÓN ENVIGADO PRINCIPAL Y REPETICIÓN DEL PROCESO**

Se llega al lugar construyendo una calle con elementos prefabricados. Se instalan piezas prefabricadas compuestas por marcos y diagonales para conectar la trama urbana y brindar servicios básicos. Mediante esta calle llega la maquinaria y las primeras fundaciones.

Se instalan piezas prefabricadas compuestas por marcos y diagonales para formar el primer módulo del pabellón.

Se trasladan los container prefabricados y se instalan en el primer nivel.

Se instala envigado del segundo nivel y segundo módulo estructural con piezas prefabricadas.

Se instalan segundos módulos de viviendas pre-armados.

Se instalan las vigas principales de la cubierta y se repite el proceso módulo a módulo hasta llegar al final de la parrilla estructural.

