

# LA RUINA Y EL MUSEO EN MOVIMIENTO

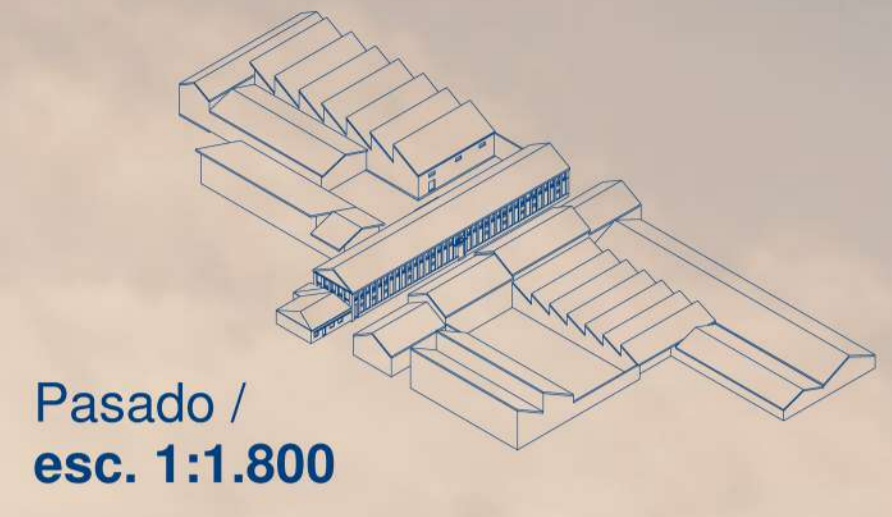

La actual ruina de la fábrica de paños Biobío, es considerada como patrimonio de conservación histórica, pues formó parte importante de lo que fue el cordón industrial de Concepción en los años 50-60. Sin embargo esta ruina se ve afectada por la próxima construcción del puente Bicentenario que pasará a sólo unos metros de esta lugar emblemático y dividirá territorialmente al sector de Aurora de Chile.

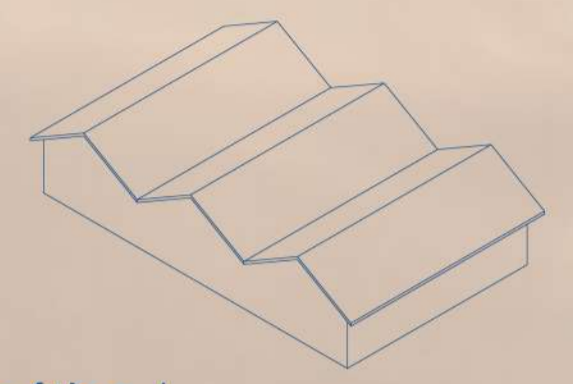
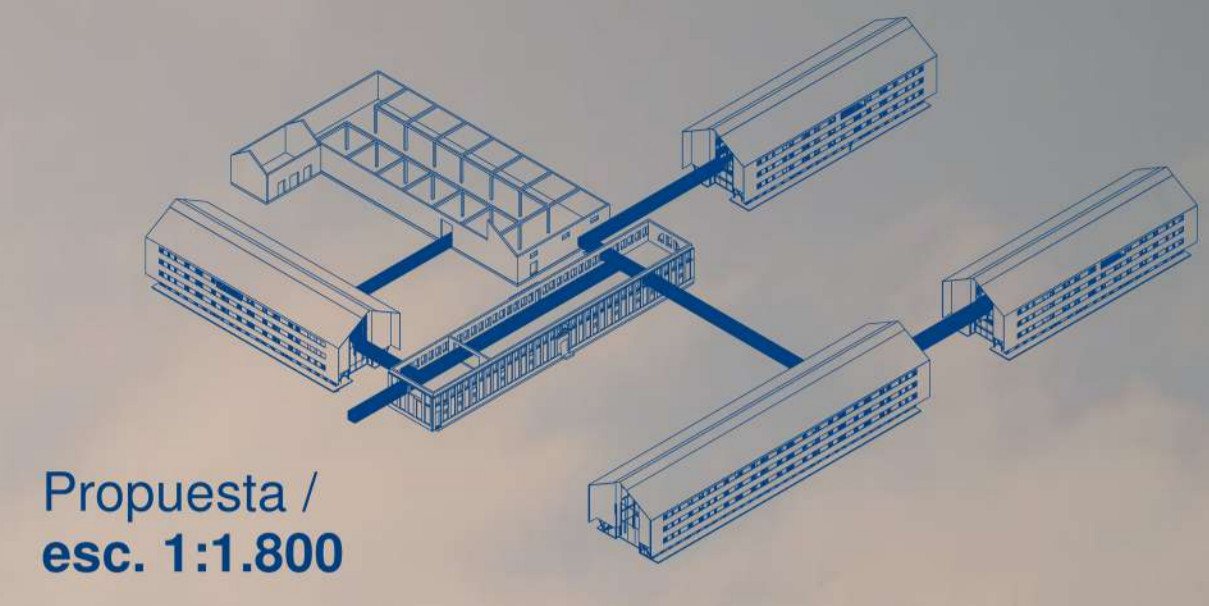
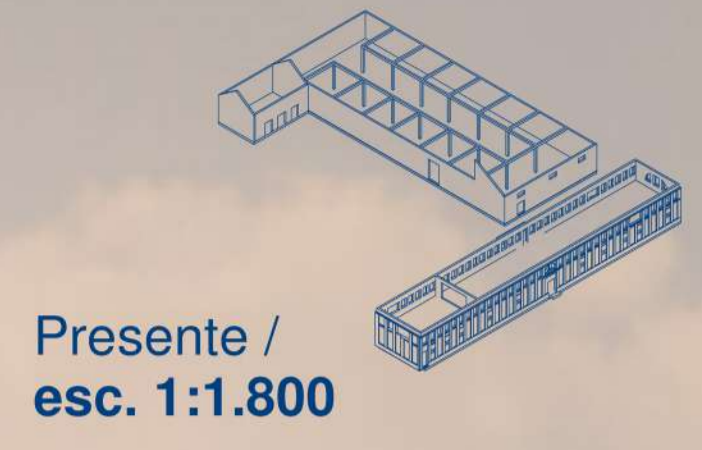

Problemática /  
**Elementos identitarios**

Se busca generar una alianza estratégica entre el consejo de monumentos nacionales (CMN) para la conservación de elementos identitarios, el ministerio de vivienda y urbanismo (MINVU) para la generación de viviendas colectivas y el ministerio de transporte y obras públicas (MOTOP) para la intervención del bajo puente con espacios públicos de recreación y permanencia.

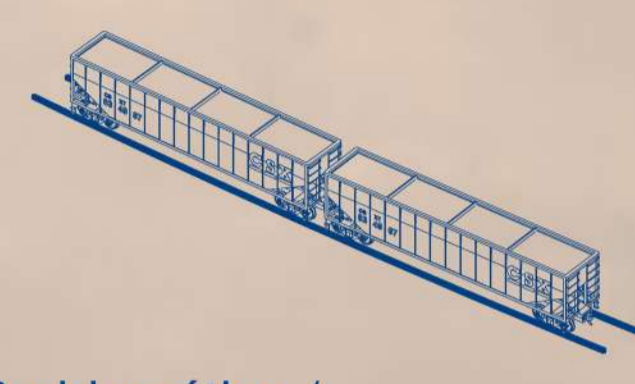

Problemática /  
**Línea férrea**

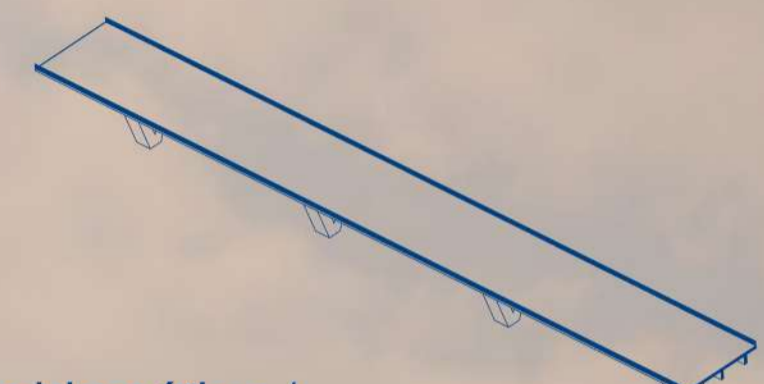

Problemática /  
**Puente Bicentenario**

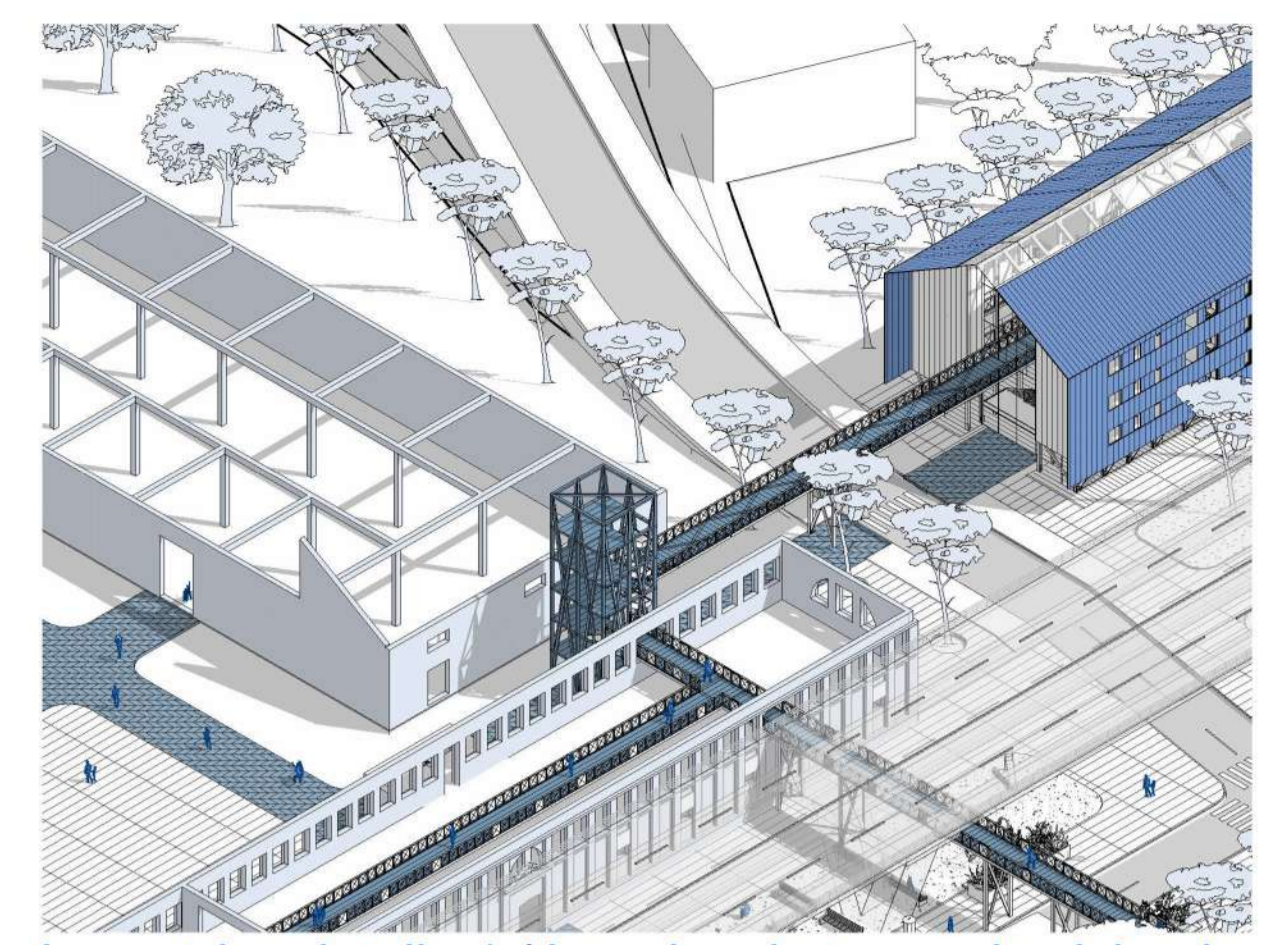

Isométrica detalle 1 / La ruina, la torre y la vivienda  
esc. 1:400

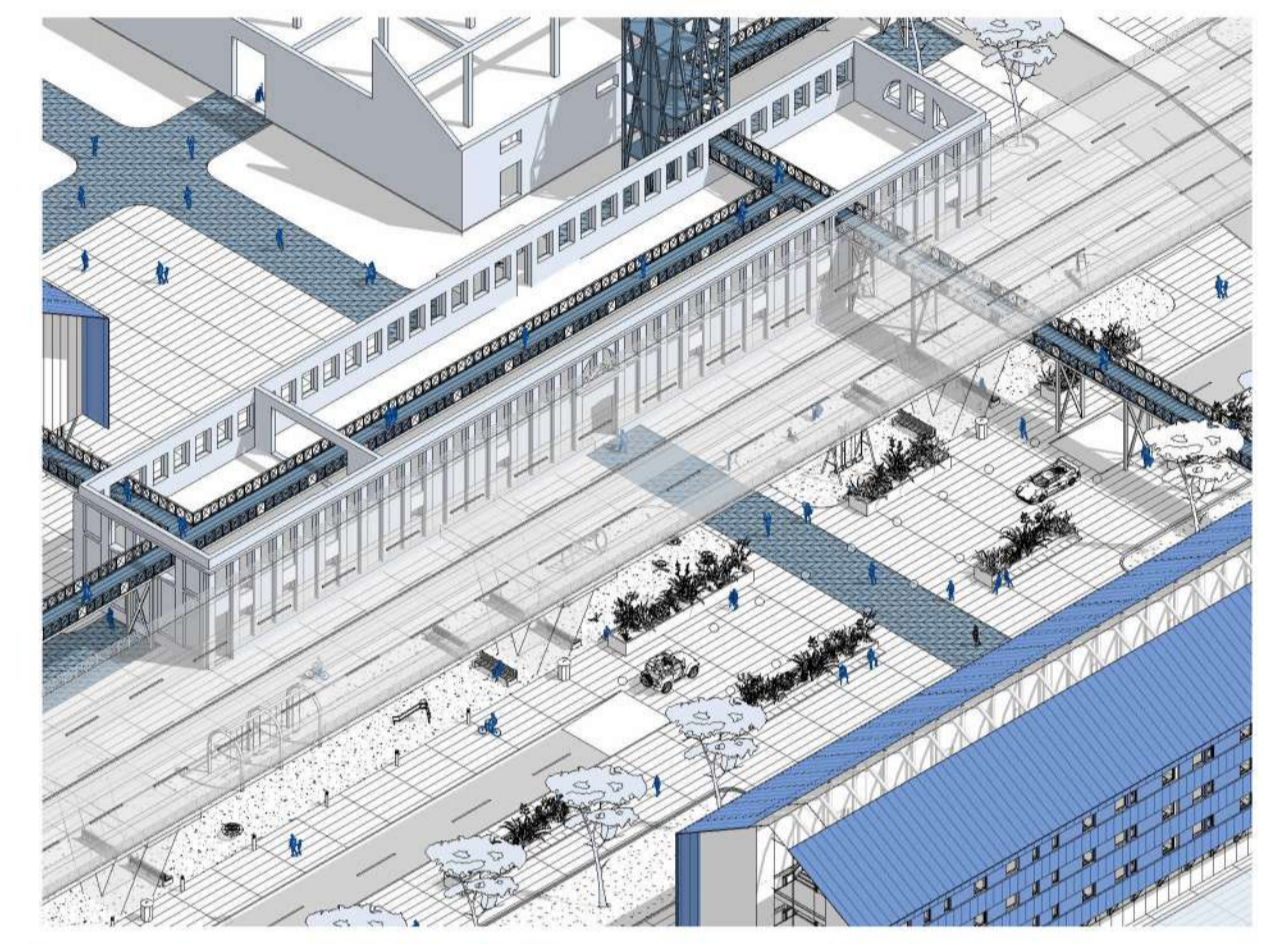

Isométrica detalle 2 / La ruina y el bajo puente  
esc. 1:400

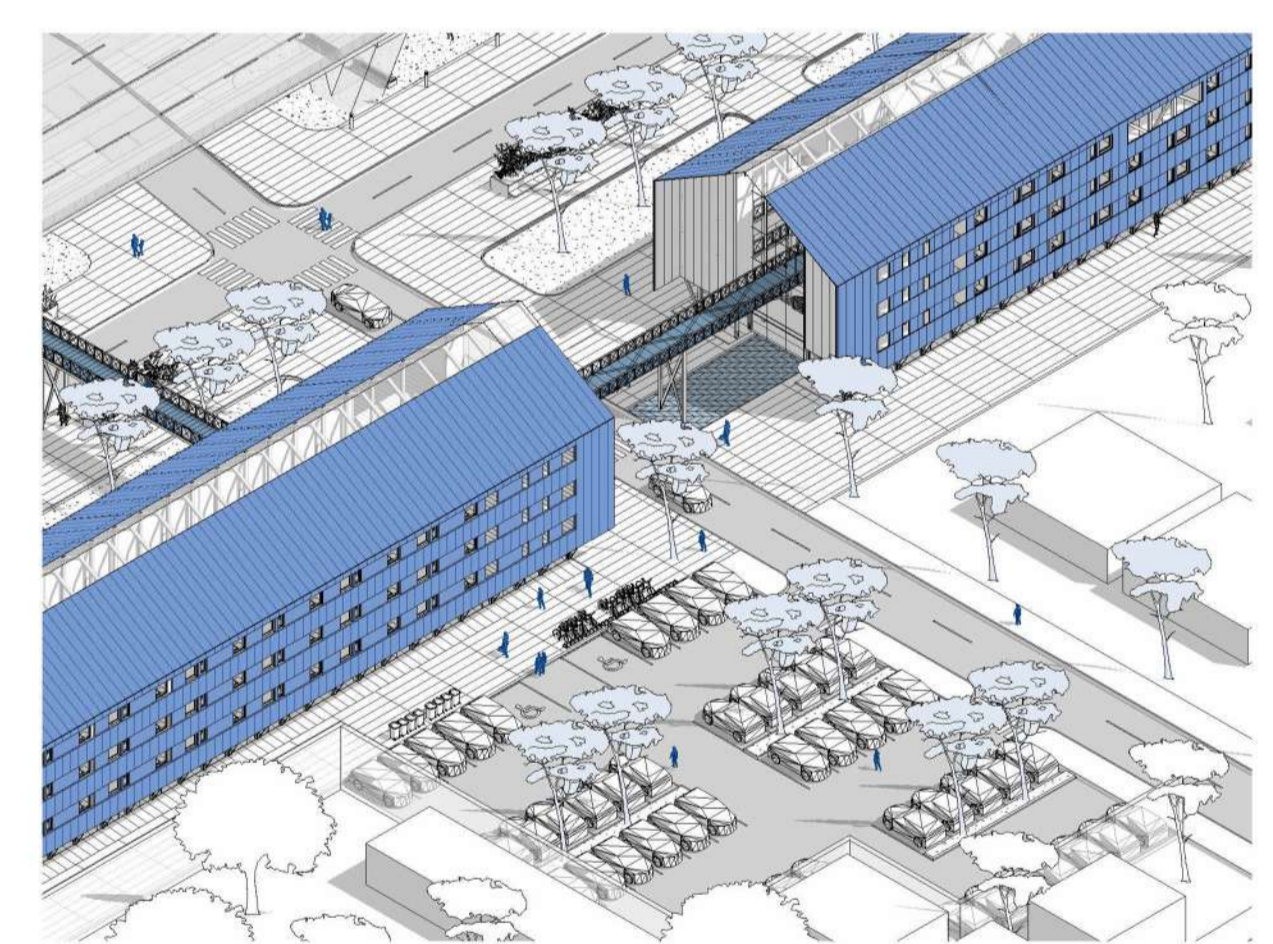

Isométrica detalle 3 / La vivienda y la pasarela  
esc. 1:400

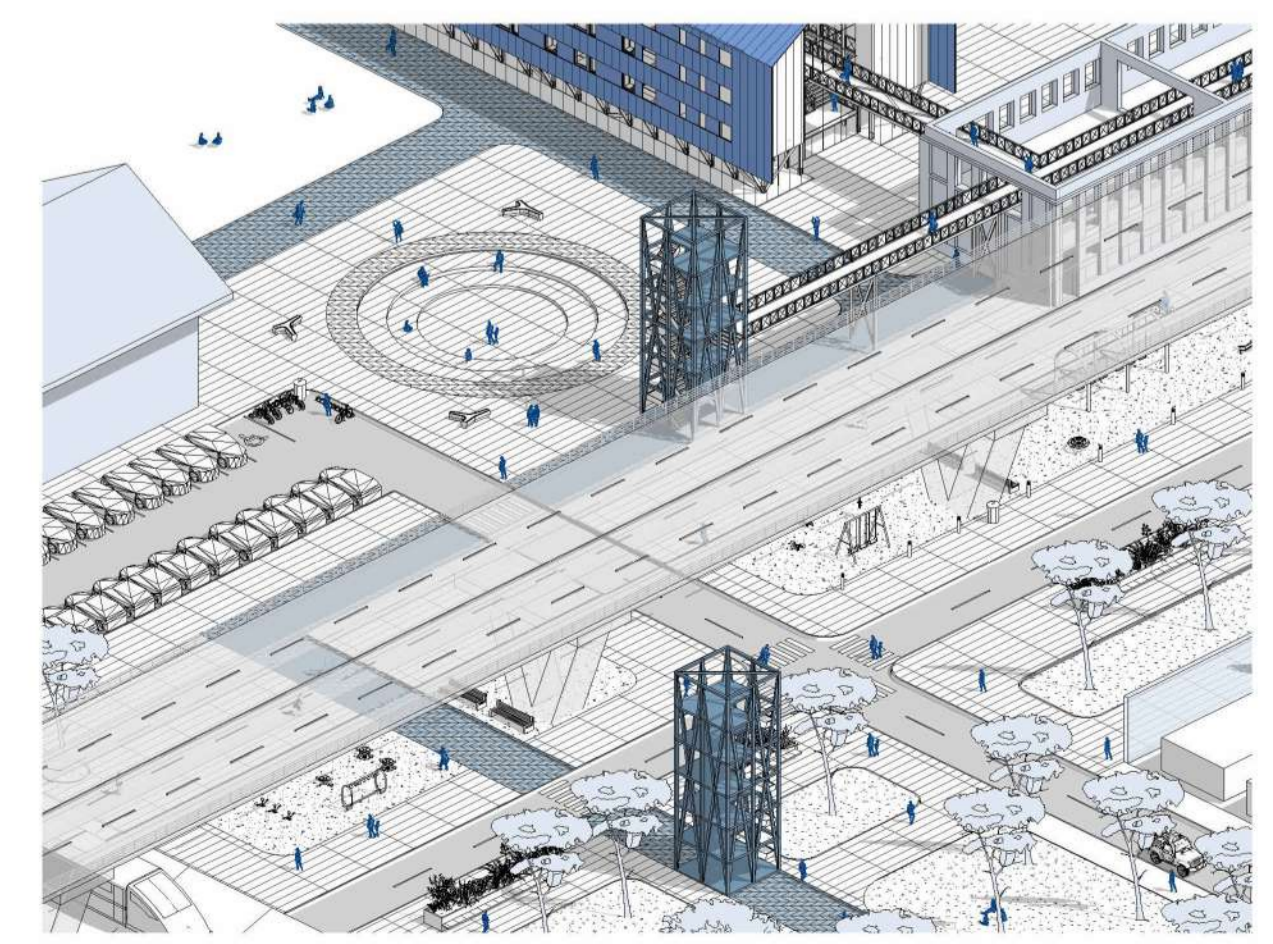

Isométrica detalle 4 / Torres y anfiteatro público  
esc. 1:400