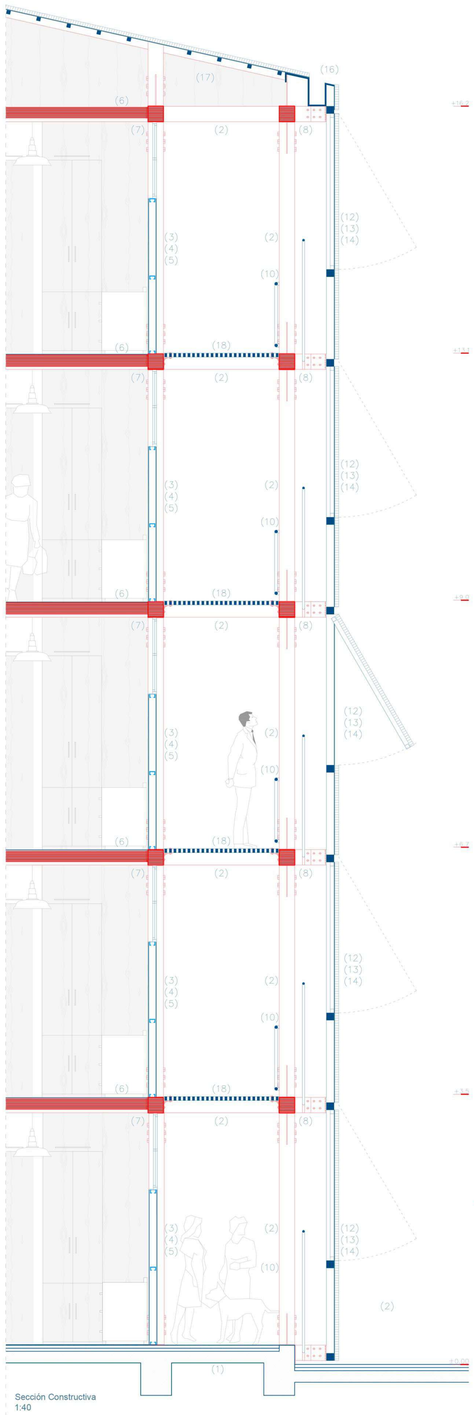

Sección Constructiva
1:40

Cocina con Ventana para ventiliar e iluminar conectada al área común del edificio

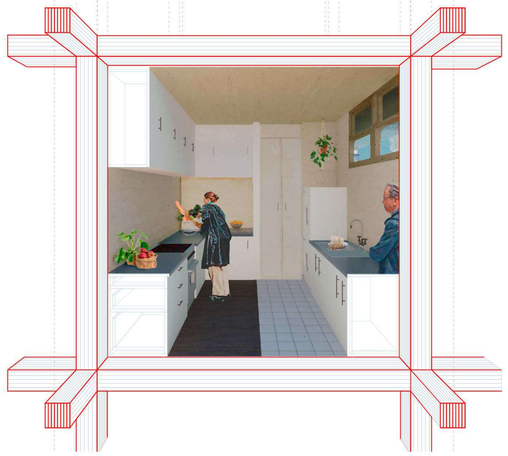

Comedor con acceso a la terraza privada, un recinto de 300x300x300 que según como se habilite es su destino.

1 Radier de Hormigón
2 Viga-Pilar de 3000-200-200mm
3 Metalcom y aislamiento térmico
4 OSB de 11mm
5 Panel de terciado estructural
6 Losa de CLT e=150mm
7 Pieza de unión losa-viga
8 Pieza Clave
9 Unión de la riostra a la pieza Clave
10 Barandilla metálica
11 Riostra Ø 30mm
12 Montante 100mm
13 Marco de ventana
14 Policarbonato ondulado
15 Unión del montante-pieza Clave
16 Canaleta
17 Cercha y viguetas de aluminio
18 Gratting para corredores

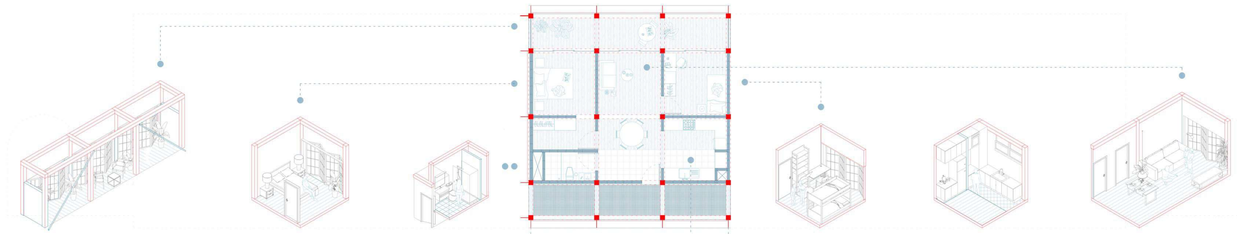

Depto Tipo
1:150

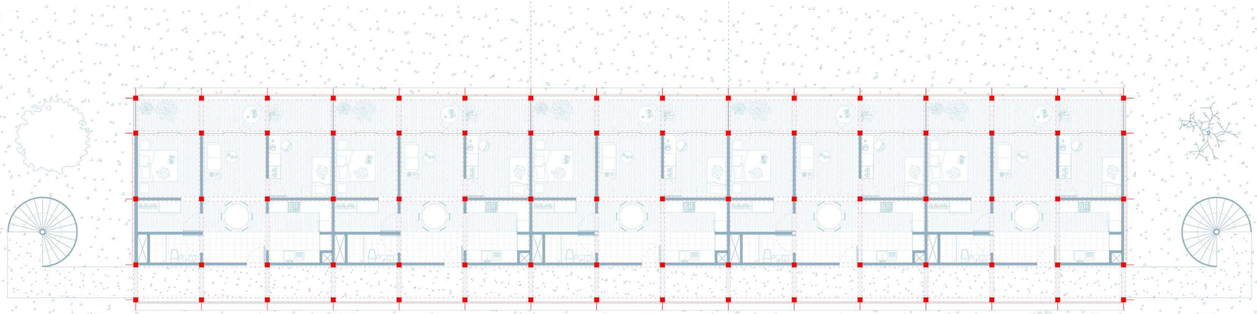

Planta Baja
1:150

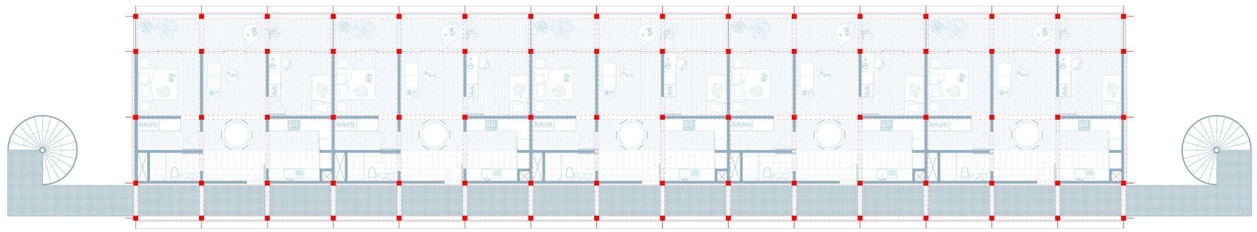

Plantas superiores
1:150

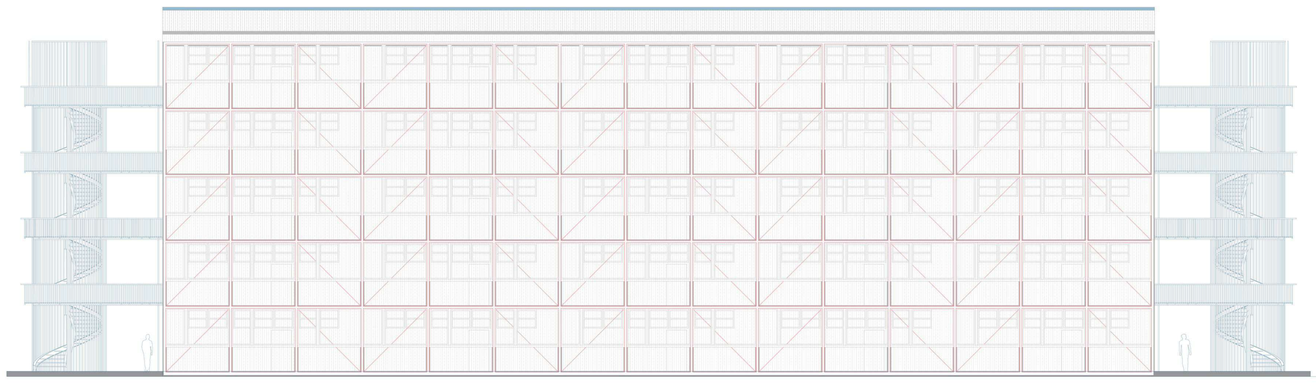

Elevación
1:150