

IMAGEN EXTERIOR 1
Se muestran el vínculo entre interior y exterior de la tercera vivienda, así como las actividades realizadas por la familia de Jocelyn en la terraza.

Fabiola (55) trabaja como cajera, por lo que, según ella, vive en un constante estrés que trata de aliviar dedicándose a la jardinería en su tiempo libre, ya que el patio trasero de su vivienda le permite hacer esta actividad.

Carmen (48) y Luna (22) disfrutan del silencio y la soledad que encuentran en sus habitaciones, por lo que luego del trabajo y de llegar de estudiar pueden disfrutar de espacios privados para descansar.

Jocelyn (43) trabaja como paramédico, por lo que en los días que no trabaja y en tiempo libre, prefiere disfrutar con sus dos hijos en la gran terraza que tienen solo para ellos tres.

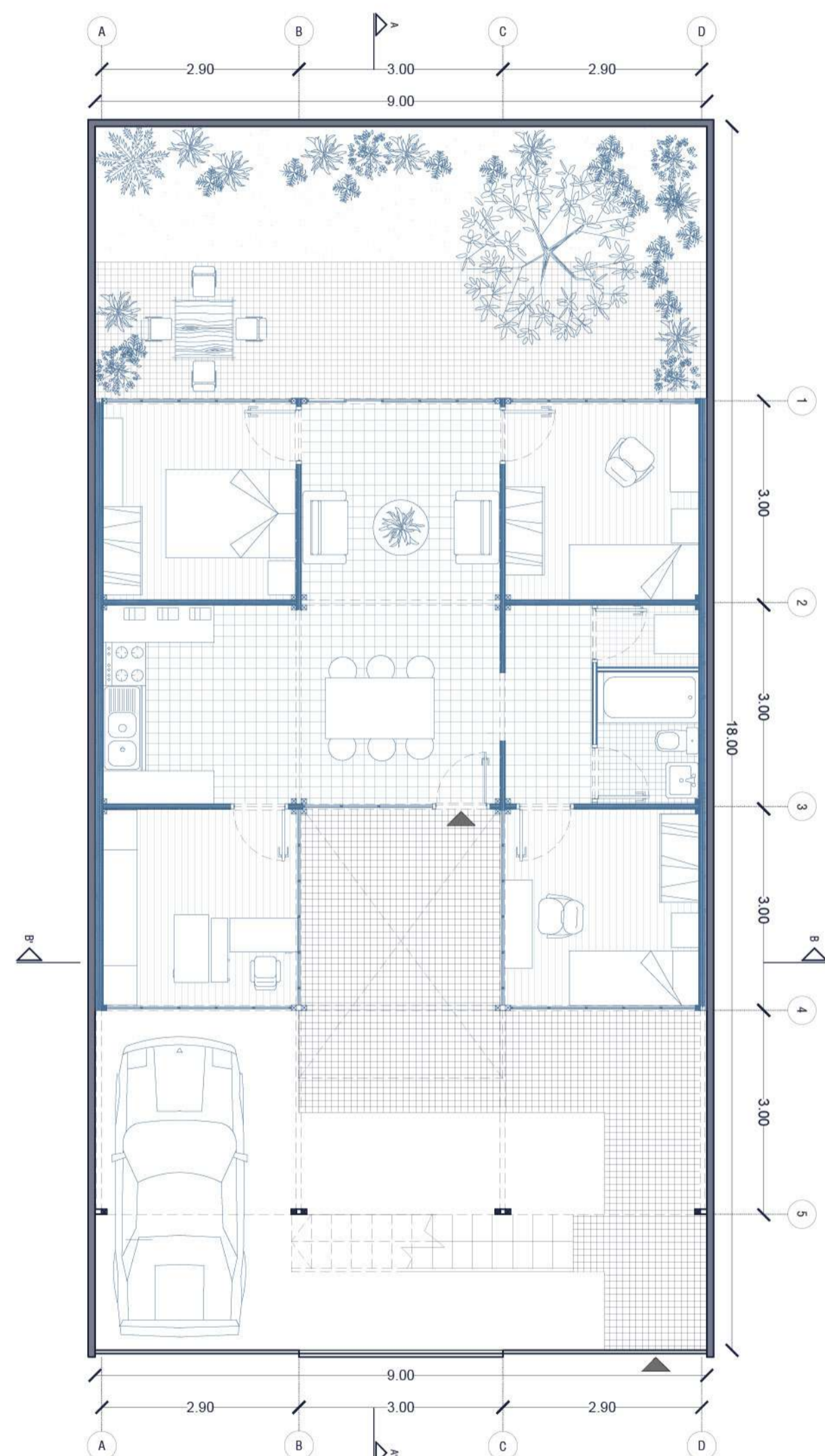

PLANTA NIVEL 1 ESC 1:75

Samuel (61) se decidió hace más de una década a dedicarse a su verdadera pasión: la carpintería. Es por esto que destinó un espacio exclusivo para dedicarse a ello sin molestar a nadie con el ruido de sus herramientas.

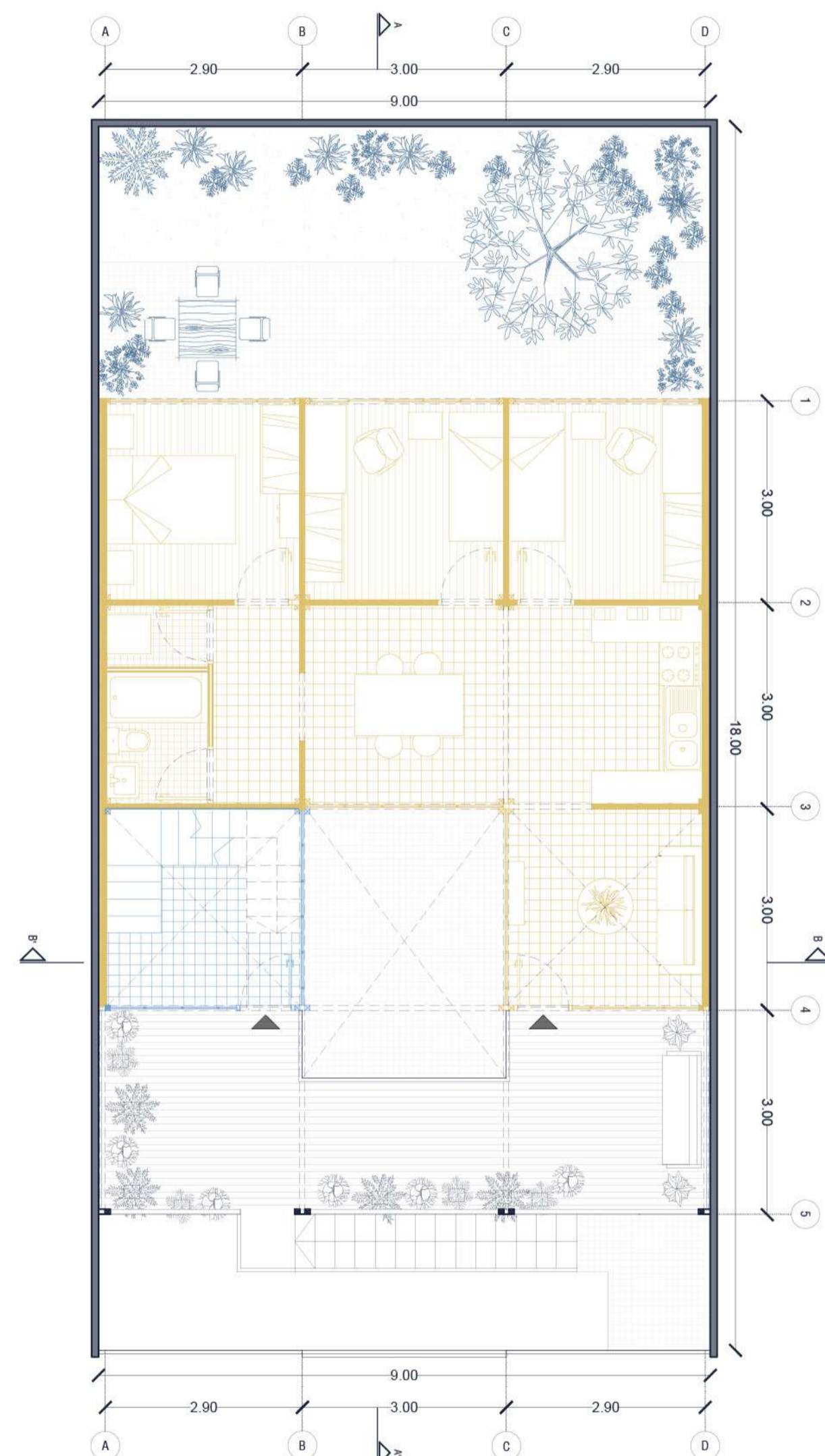

PLANTA NIVEL 2 ESC 1:75

Mishki (20) sólo sabe que ama el fútbol y que siempre agradece la compañía de su hermano Francisco (38), que es quien lo apoya como nadie con su pasión por el deporte.

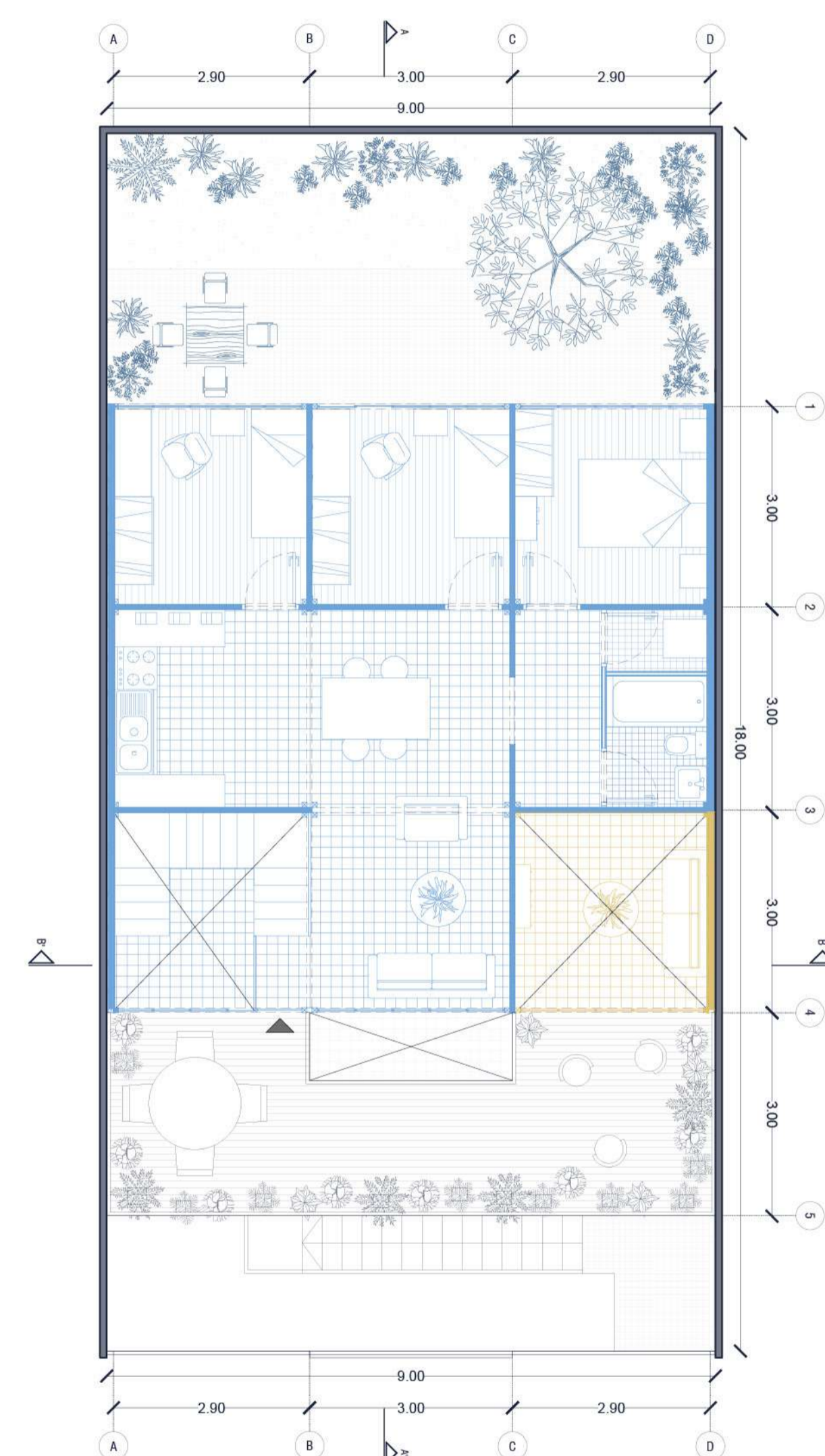

PLANTA NIVEL 3 ESC 1:75

Nicolás (23) y Josefa (4) siempre esperan a que la temperatura no sea alta para poder salir al parque, por lo que se preparan en la entrada de su casa.



IMAGEN INTERIOR 3
Se muestran las zonas comunes, es decir, el estar y comedor, de la vivienda de Jocelyn, en el tercer nivel. En la imagen se destaca principalmente la forma y posición de los pilares del módulo.

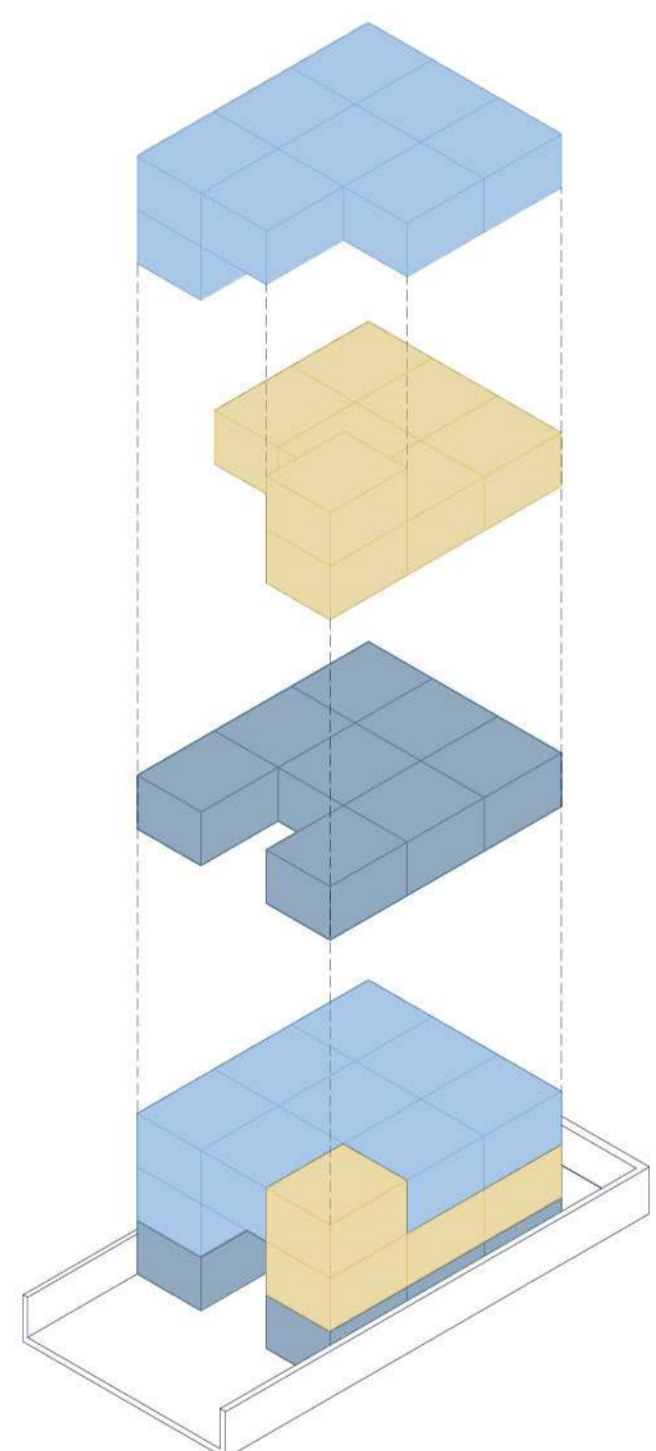

ESQUEMA NIVELES

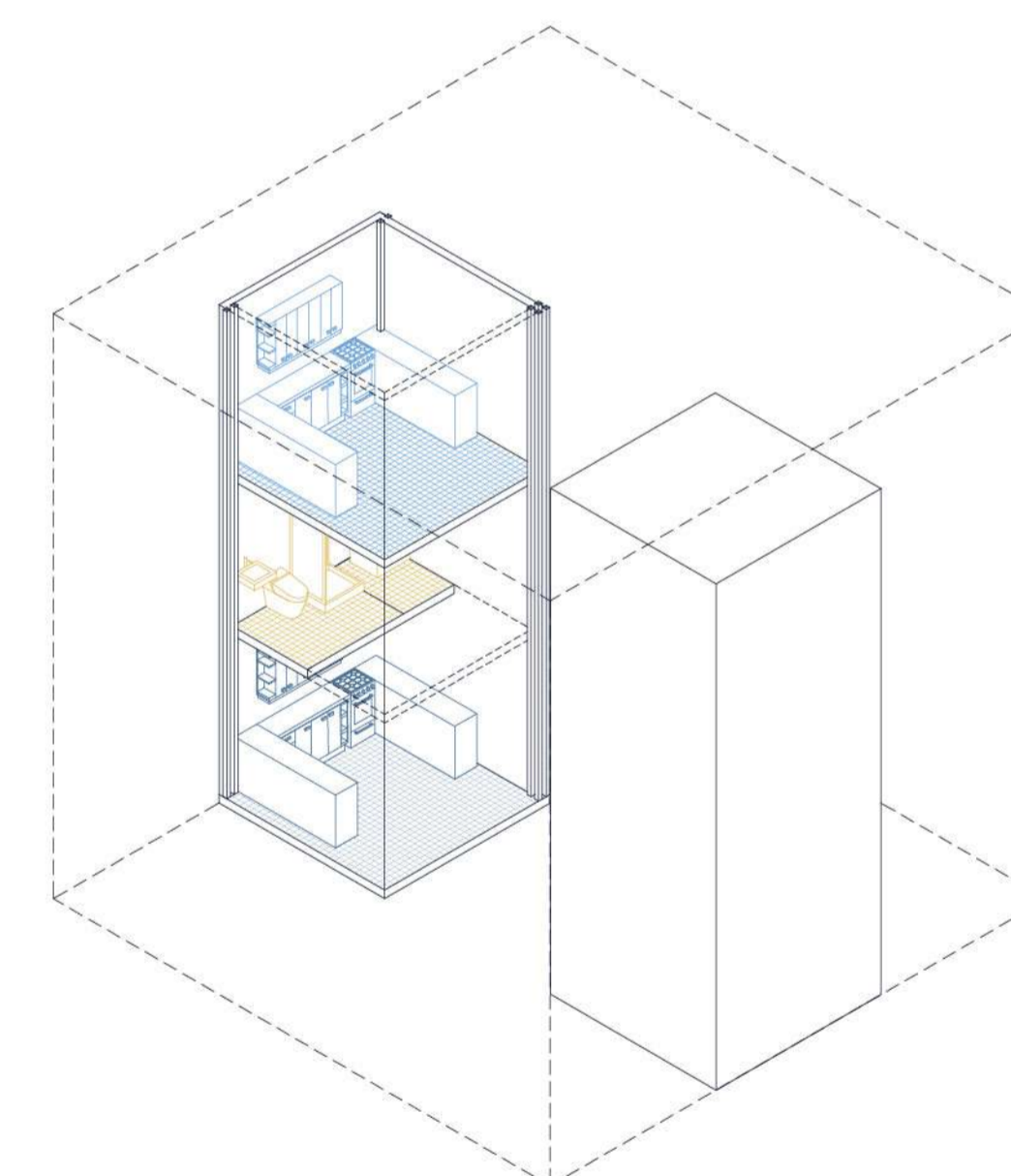

ESQUEMA DE ZONAS HÚMEDAS

