

Modulo de Vivienda CLT

En cuanto a la materialidad del proyecto es en su totalidad de CLT con revestimiento interno y externo se utiliza un panel de 15 cm para las losas y un panel de 10 cm para muros estructurales además de paneles de 6 cm para tabiques internos, sus uniones son de pletinas metálicas y tornillos para madera estructural, esto nos entrega la estructura del modulo inicial que luego se repite a lo largo de todo el conjunto.

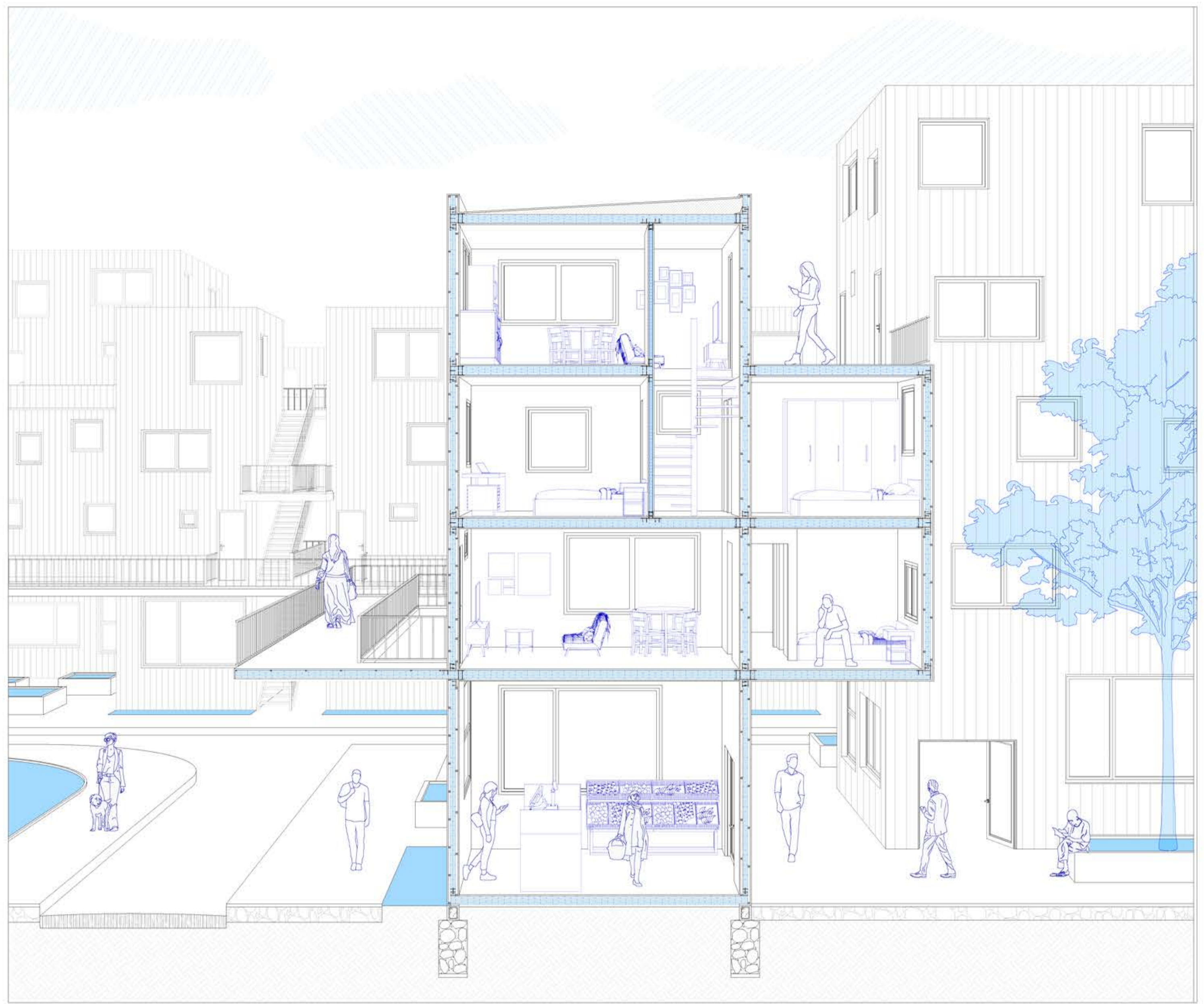

Corte Fugado Constructivo ESC. 1:50

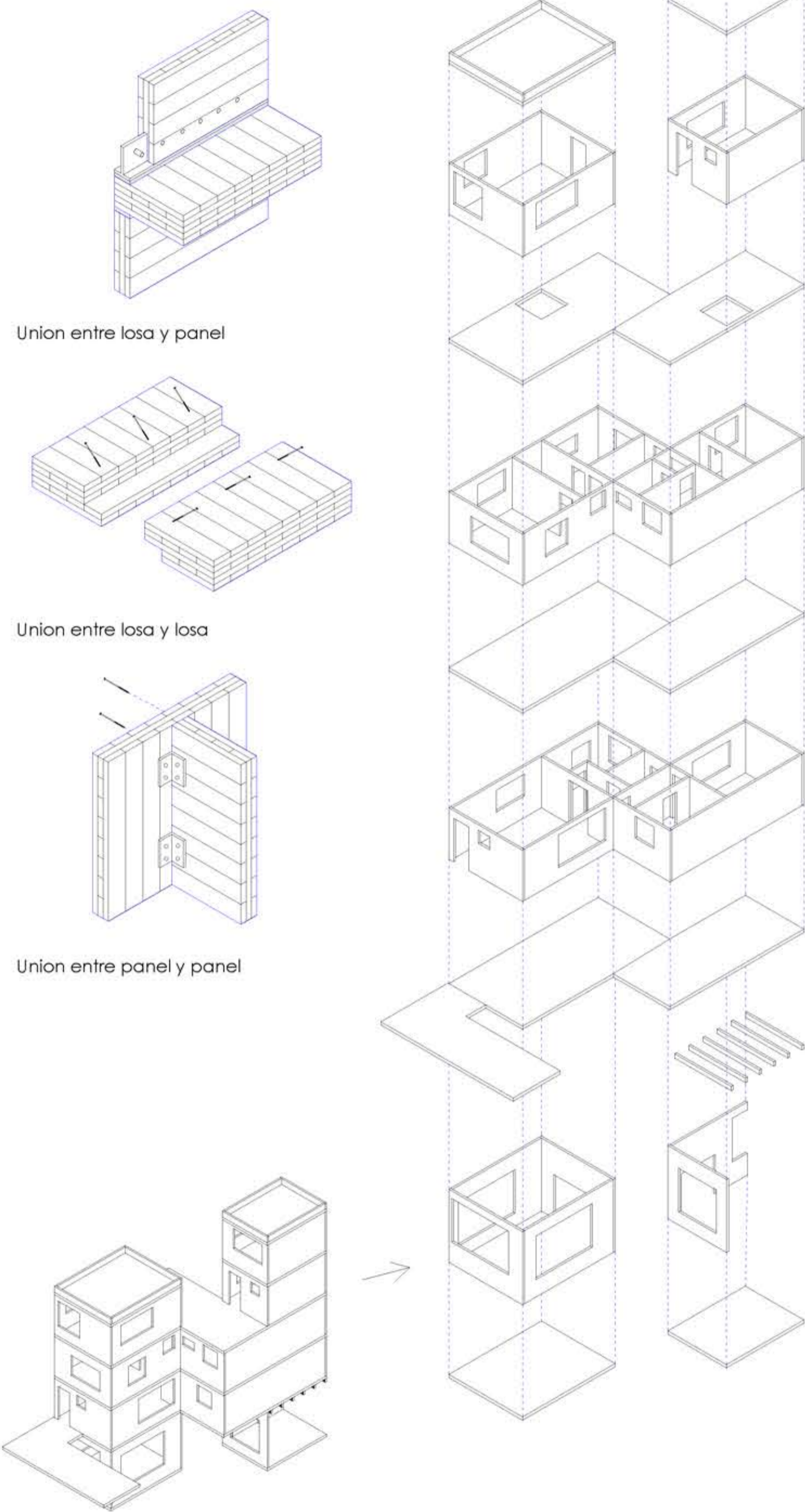
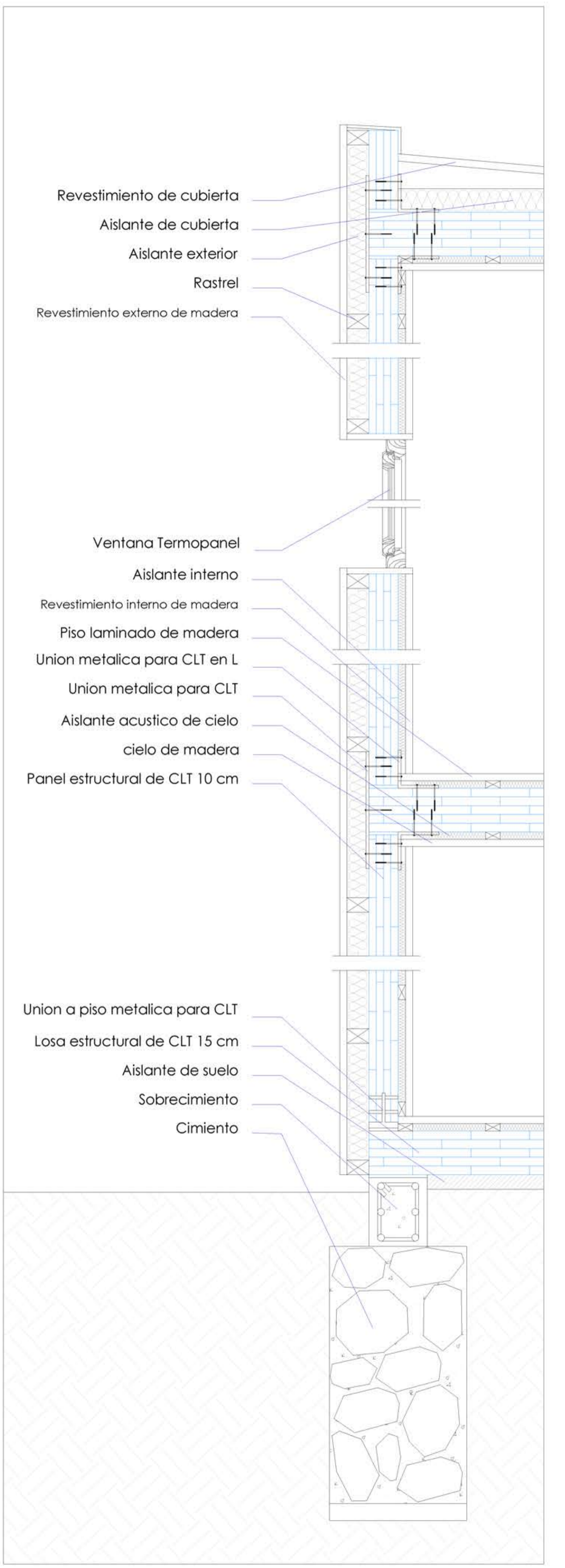

Escantillón Constructivo CLT ESC. 1:10

