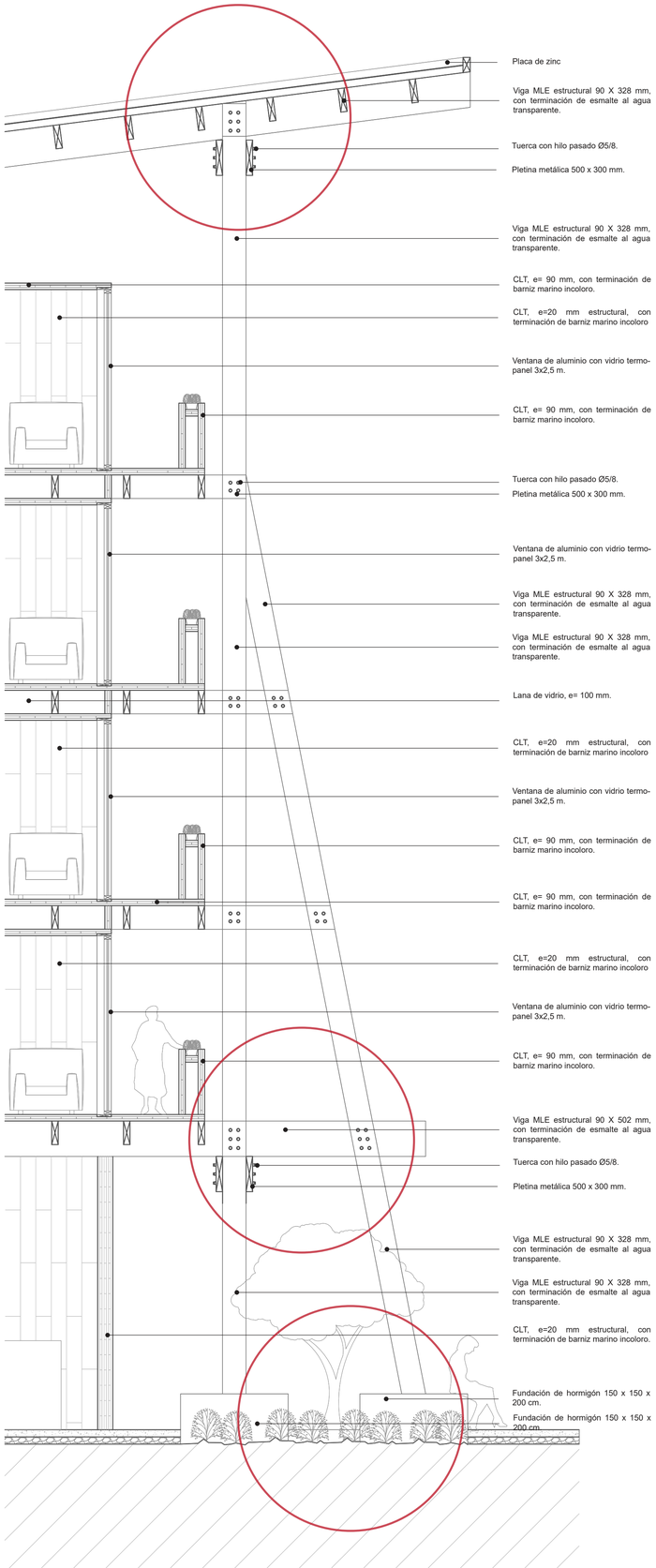
Placa de zinc
Viga MLE estructural 90 X 328 mm, con terminación de esmalte al agua transparente.
Tuerca con hilo pasado Ø5/8.
Pletina metálica 500 x 300 mm.
Viga MLE estructural 90 X 328 mm, con terminación de esmalte al agua transparente.
CLT, e= 90 mm, con terminación de barniz marino incoloro.
CLT, e=20 mm estructural, con terminación de barniz marino incoloro
Ventana de aluminio con vidrio termo-panel 3x2,5 m.
CLT, e= 90 mm, con terminación de barniz marino incoloro.
Tuerca con hilo pasado Ø5/8.
Pletina metálica 500 x 300 mm.
Ventana de aluminio con vidrio termo-panel 3x2,5 m.
Viga MLE estructural 90 X 328 mm, con terminación de esmalte al agua transparente.
Viga MLE estructural 90 X 328 mm, con terminación de esmalte al agua transparente.
Lana de vidrio, e= 100 mm.
CLT, e=20 mm estructural, con terminación de barniz marino incoloro
Ventana de aluminio con vidrio termo-panel 3x2,5 m.
CLT, e= 90 mm, con terminación de barniz marino incoloro.
CLT, e= 90 mm, con terminación de barniz marino incoloro.
CLT, e=20 mm estructural, con terminación de barniz marino incoloro
Ventana de aluminio con vidrio termo-panel 3x2,5 m.
CLT, e= 90 mm, con terminación de barniz marino incoloro.
Viga MLE estructural 90 X 502 mm, con terminación de esmalte al agua transparente.
Tuerca con hilo pasado Ø5/8.
Pletina metálica 500 x 300 mm.
Viga MLE estructural 90 X 328 mm, con terminación de esmalte al agua transparente.
Viga MLE estructural 90 X 328 mm, con terminación de esmalte al agua transparente.
CLT, e=20 mm estructural, con terminación de barniz marino incoloro.
Fundación de hormigón 150 x 150 x 200 cm.
Fundación de hormigón 150 x 150 x 200 cm.

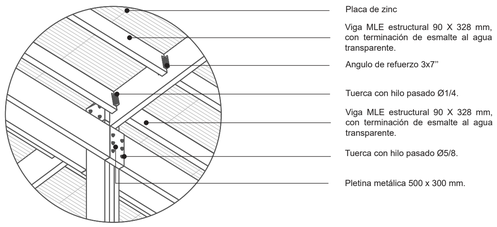
Placa de zinc
Viga MLE estructural 90 X 328 mm, con terminación de esmalte al agua transparente.
Angulo de refuerzo 3x7''
Tuerca con hilo pasado Ø1/4.
Viga MLE estructural 90 X 328 mm, con terminación de esmalte al agua transparente.
Tuerca con hilo pasado Ø5/8.
Pletina metálica 500 x 300 mm.

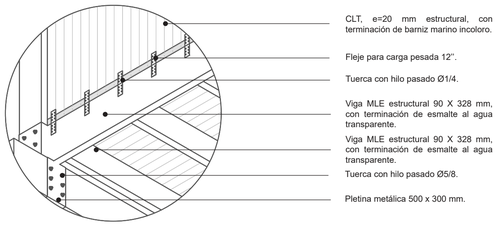
CLT, e=20 mm estructural, con terminación de barniz marino incoloro.
Fleje para carga pesada 12''.
Tuerca con hilo pasado Ø1/4.
Viga MLE estructural 90 X 328 mm, con terminación de esmalte al agua transparente.
Viga MLE estructural 90 X 328 mm, con terminación de esmalte al agua transparente.
Tuerca con hilo pasado Ø5/8.
Pletina metálica 500 x 300 mm.

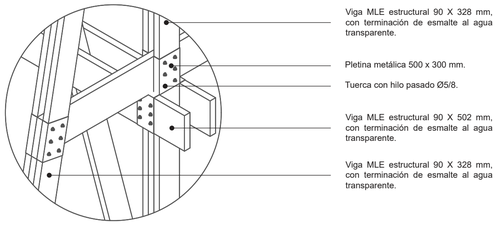
Viga MLE estructural 90 X 328 mm, con terminación de esmalte al agua transparente.
Pletina metálica 500 x 300 mm.
Tuerca con hilo pasado Ø5/8.
Viga MLE estructural 90 X 502 mm, con terminación de esmalte al agua transparente.
Viga MLE estructural 90 X 328 mm, con terminación de esmalte al agua transparente.

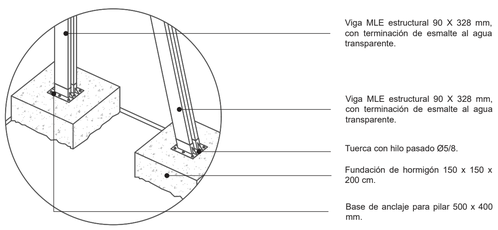
Viga MLE estructural 90 X 328 mm, con terminación de esmalte al agua transparente.
Viga MLE estructural 90 X 328 mm, con terminación de esmalte al agua transparente.
Tuerca con hilo pasado Ø5/8.
Fundación de hormigón 150 x 150 x 200 cm.
Base de anclaje para pilar 500 x 400 mm.

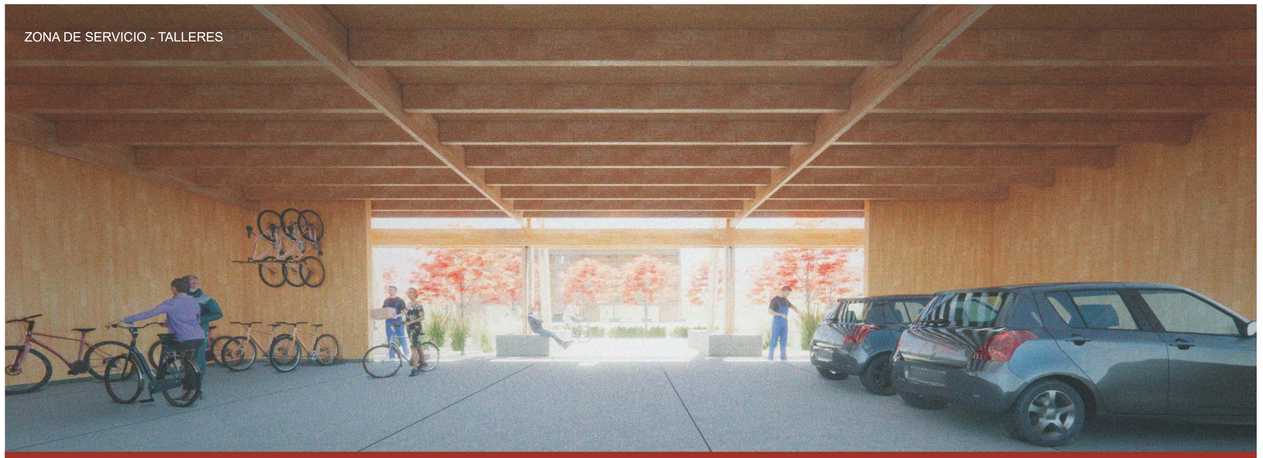
ZONA DE SERVICIO - TALLERES

ZONA DE SERVICIO - CAFETERÍA