HABITAR HORIZONTAL ENTRE JARDINES VERTICALES

V I V I E N D A Y M I C R O R A D I C A C I Ó N

El uso de 164 m2 disponibles para construir tres viviendas con espacios privados y comunes obliga a enfrentar de manera eficiente no solo a la superficie disponible, si no también a los elementos a construir dentro de ella. Es por eso que proponemos otorgar un rol a los elementos de la obra para la construcción de viviendas que tengan la capacidad de construir un paisaje en conjunto.
Entenderemos a la obra construida como unidades que se instalan en una lógica horizontal: el nivel calle como gran plataforma de uso común, y a las viviendas como cuerpos individuales con la capacidad de transformase para pasar de un espacio intimo a uno capaz de acoger la vida doméstica. Una propuesta caracterizada por un paisaje de jardines verticales que acogerán lo propio y lo común del habitar colectivo.

PLANO DE EMPLAZAMIENTO

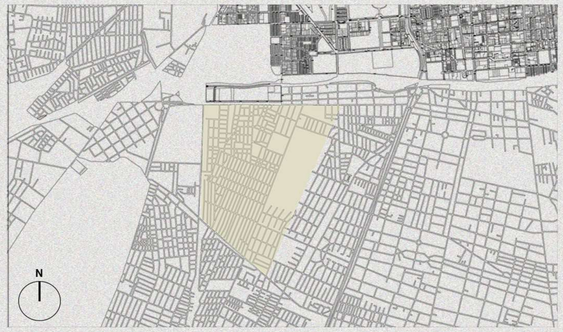

REGIÓN METROPOLITANA,
COMUNA PEDRO AGUIRRE CERDA, POBLACIÓN LA VICTORIA

ETAPA 01

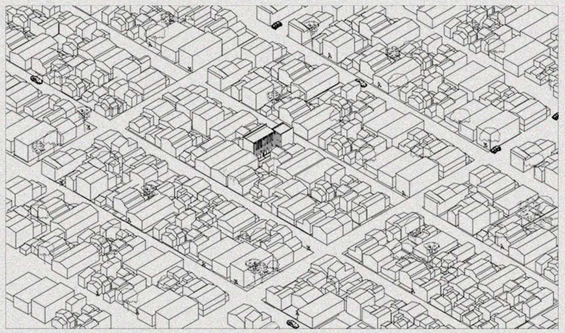

INSERCIÓN EN MANZANA BARRIAL

ETAPA 02

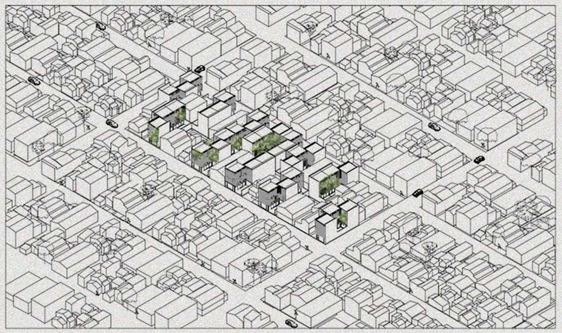

AGRUPAMIENTO DE VIVIENDAS Y ORDEN DE PATIOS

ETAPA 03

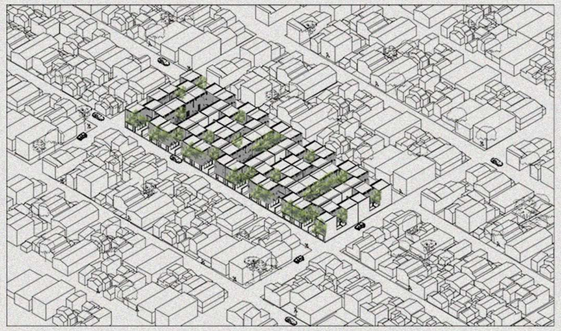

CAMBIO DE PAISAJE URBANO

AXONOMÉTRICA POR NIVEL

CUBIERTAS

NIVEL 02-03
ÁREAS PRIVADAS
HABITACIONES

NIVEL 01
ÁREAS COMUNES
Y DE ENCUENTRO
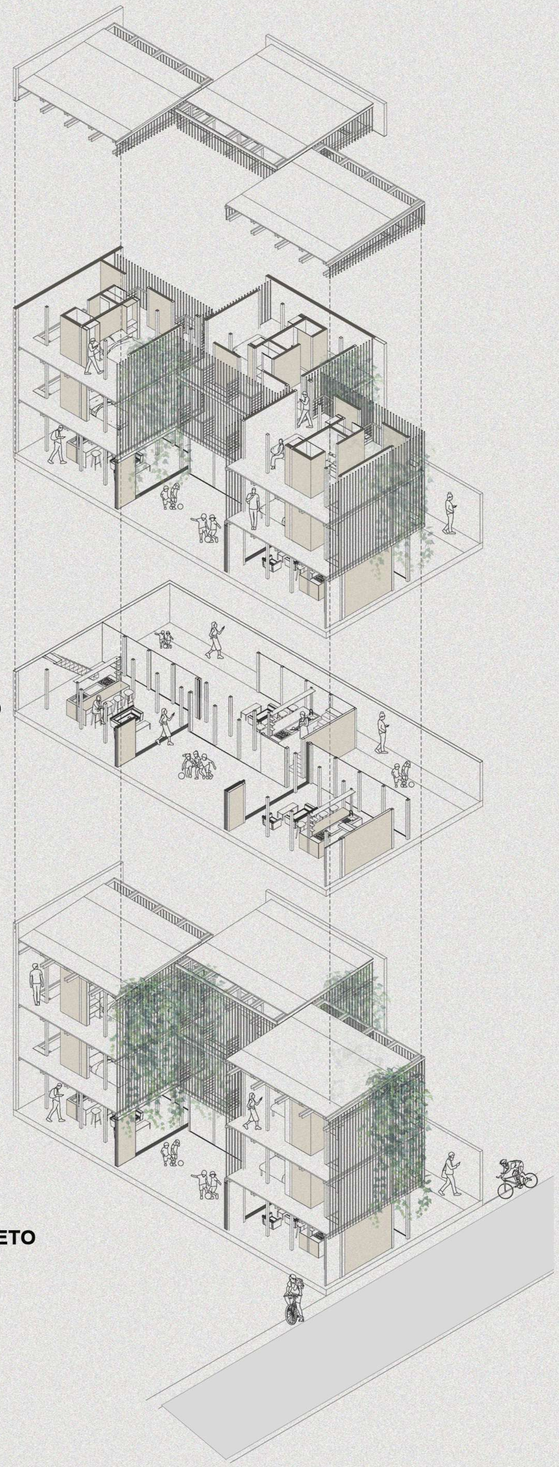
MÓDULO COMPLETO