

CORTE FUGADO PROYECTO
esc. 1/50

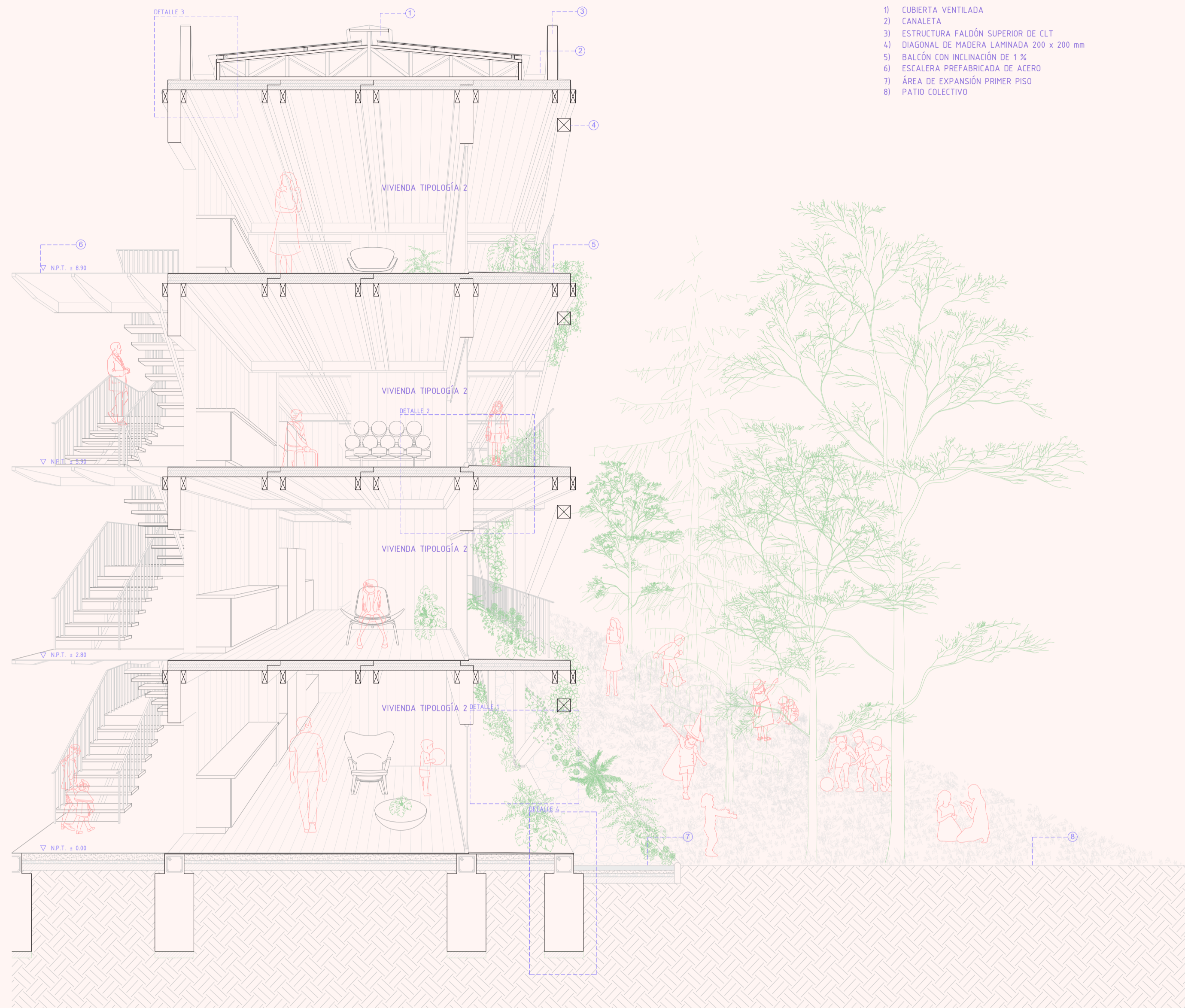

VISTA PERGOLA - PATIO COLECTIVO



DETALLE 1
esc. 1/25

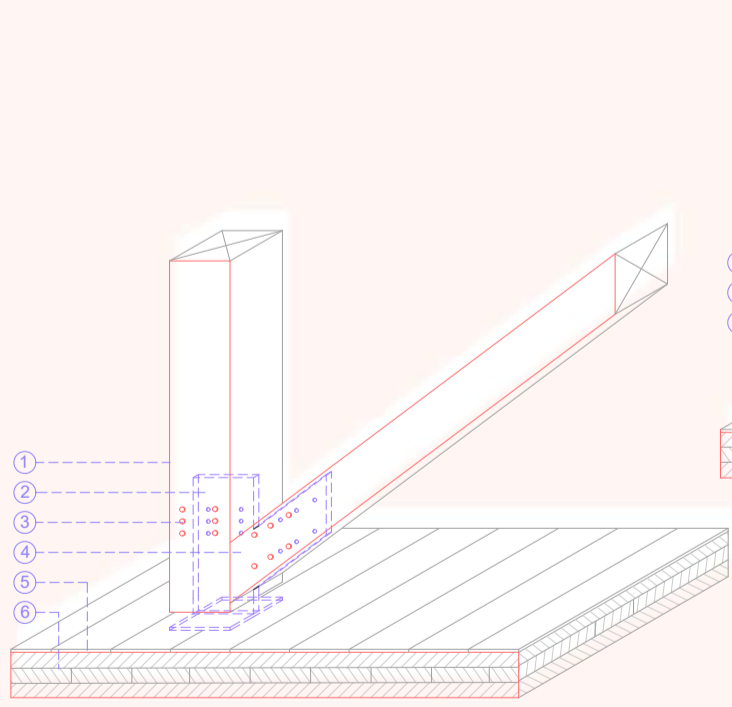

- 1) PILAR DE MADERA LAMINADA 200 x 200 mm
- 2) UNIÓN DE PILAR - PLETINA DE ACERO 6 mm
- 3) PERNOS
- 4) DIAGONAL DE MADERA LAMINADA 200 x 200 mm
- 5) REVESTIMIENTO EXTERIOR DE PORCELANATO 10 mm
- 6) PLACA DE CLT 150 mm

DETALLE 2
esc. 1/25

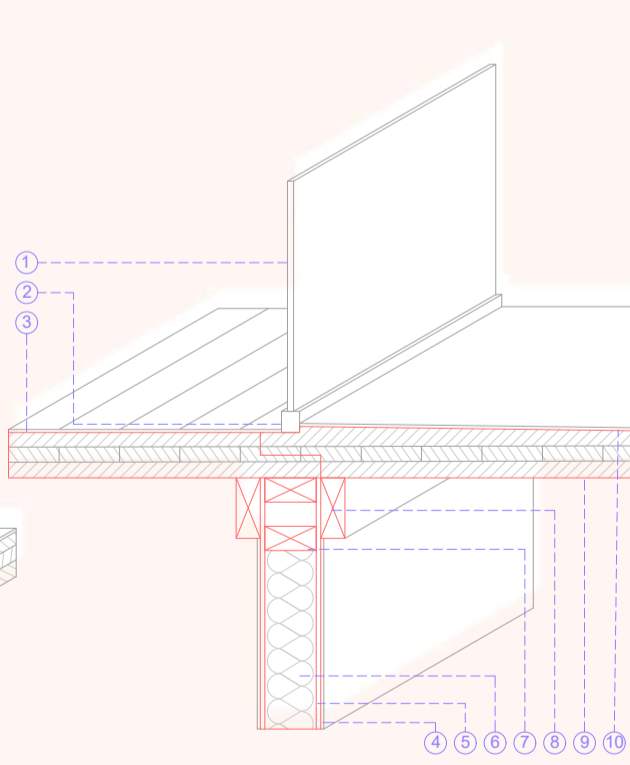

- 1) TERMO PANEL
- 2) PERFIL METÁLICO
- 3) REVESTIMIENTO EXTERIOR
- 4) REVESTIMIENTO INTERIOR
- 5) PLANCHA DE OSB 10 mm
- 6) AISLANTE TÉRMICO POLIURETANO EXPANDIDO
- 7) HORIZONTAL SUPERIOR 10 mm
- 8) VIGA PRINCIPAL DE MADERA LAMINADA 200 x 80 mm
- 9) PLANCHA DE CLT 150 mm
- 10) REVESTIMIENTO INTERIOR

DETALLE 3
esc. 1/25

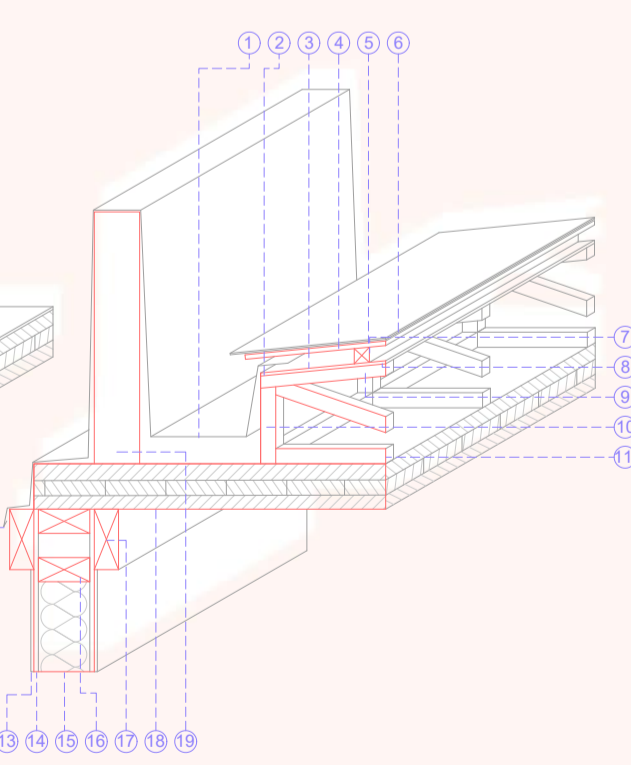

- 1) CUBIERTA METALICA DE ALUZINC
- 2) PLACA DE OSB 10 mm
- 3) Barrera de humedad FILTRO ASFATICO
- 4) PLACA DE OSB 10 mm
- 5) BARRERA DE HUMEDAD FILTRO ASFATICO
- 6) CUBIERTA - PLANCHA DE ALUZINC PV- 4.5 mm
- 7) DISTANCIADORES HORIZONTALES
- 8) PLACA DE OSB 10 mm
- 9) PAR DE CERCHA VIGA DE MADERA LAMINADA
- 10) PAR DE CERCHA DE CIERRE DE MADERA LAMINADA
- 11) VIGA/CUERDA INFERIOR DE MADERA LAMINADA
- 12) CORTAGOTAS
- 13) REVESTIMIENTO EXTERIOR PLACA DE OSB 10 mm
- 14) PLACA OSB 10 mm
- 15) AISLANTE TERMICO POLIURETANO PROYECTADO
- 16) HORIZONTAL SUPERIOR
- 17) VIGA PRINCIPAL DE MADERA LAMINADA
- 18) PLACA DE CLT 150 mm
- 19) ESTRUCTURA FALDON SUPERIOR DE CLT 150 mm

DETALLE 4
esc. 1/25

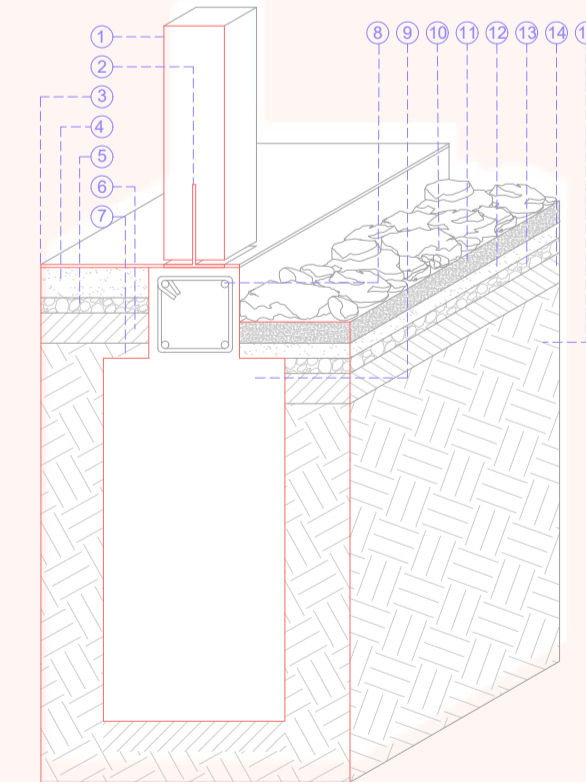

- 1) VIGA DE MADERA LAMINADA 200 x 200 mm
- 2) PLETINA DE ACERO 6 mm
- 3) REVESTIMIENTO EXTERIOR PORCELANATO
- 4) RADIER DE HORMIGÓN ARMADO DE 100 mm
- 5) CANA DE RIPO DE 50 mm
- 6) TIERRA COMPACTADA 150 mm
- 7) TERRENO NATURAL
- 8) ENFERRADORA
- 9) ZAPATA CORRIDA DE HORMIGÓN
- 10) REVESTIMIENTO EXTERIOR DE PIEDRA
- 11) MORTERO DE PEGA
- 12) RADIER DE HORMIGÓN ARMADO 50 mm
- 13) CANA DE RIPO 50 mm
- 14) TIERRA COMPACTADA
- 15) TERRENO NATURAL

ISOMETRICA TIPOLOGIA 2
esc. 1/150

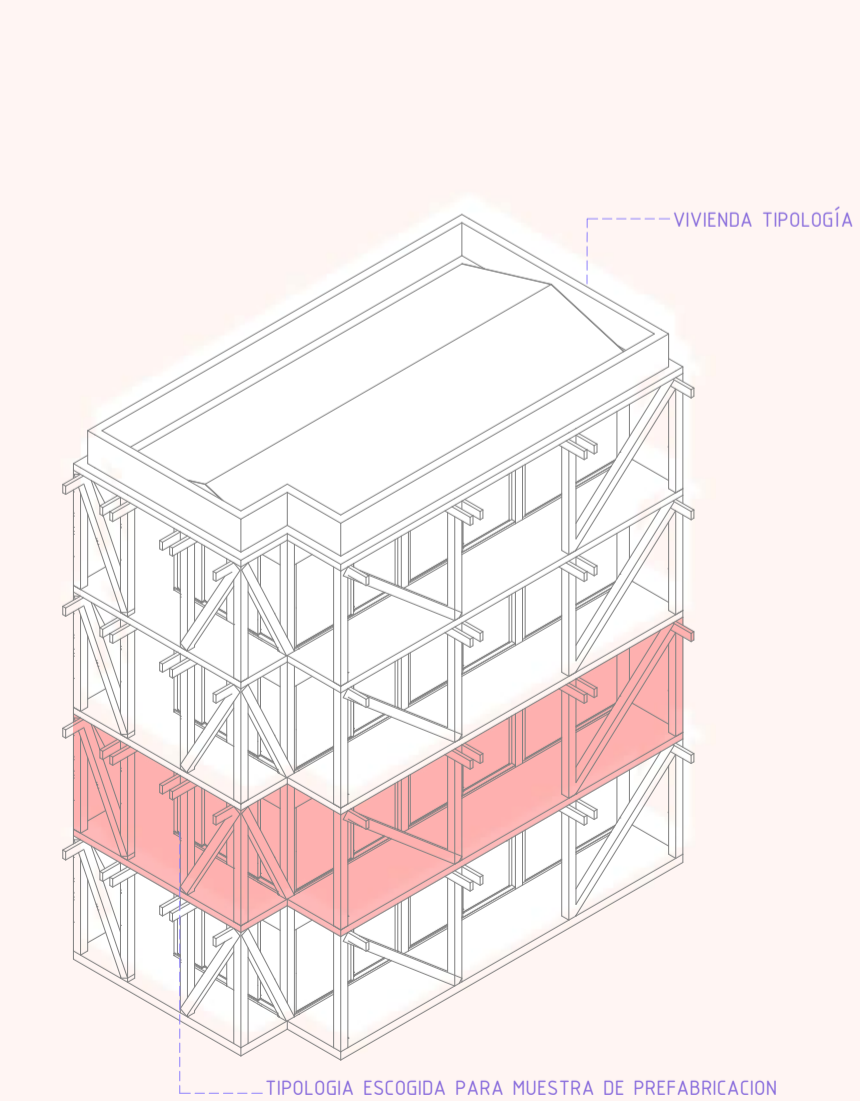

PREFABRICACION
esc. 1/150

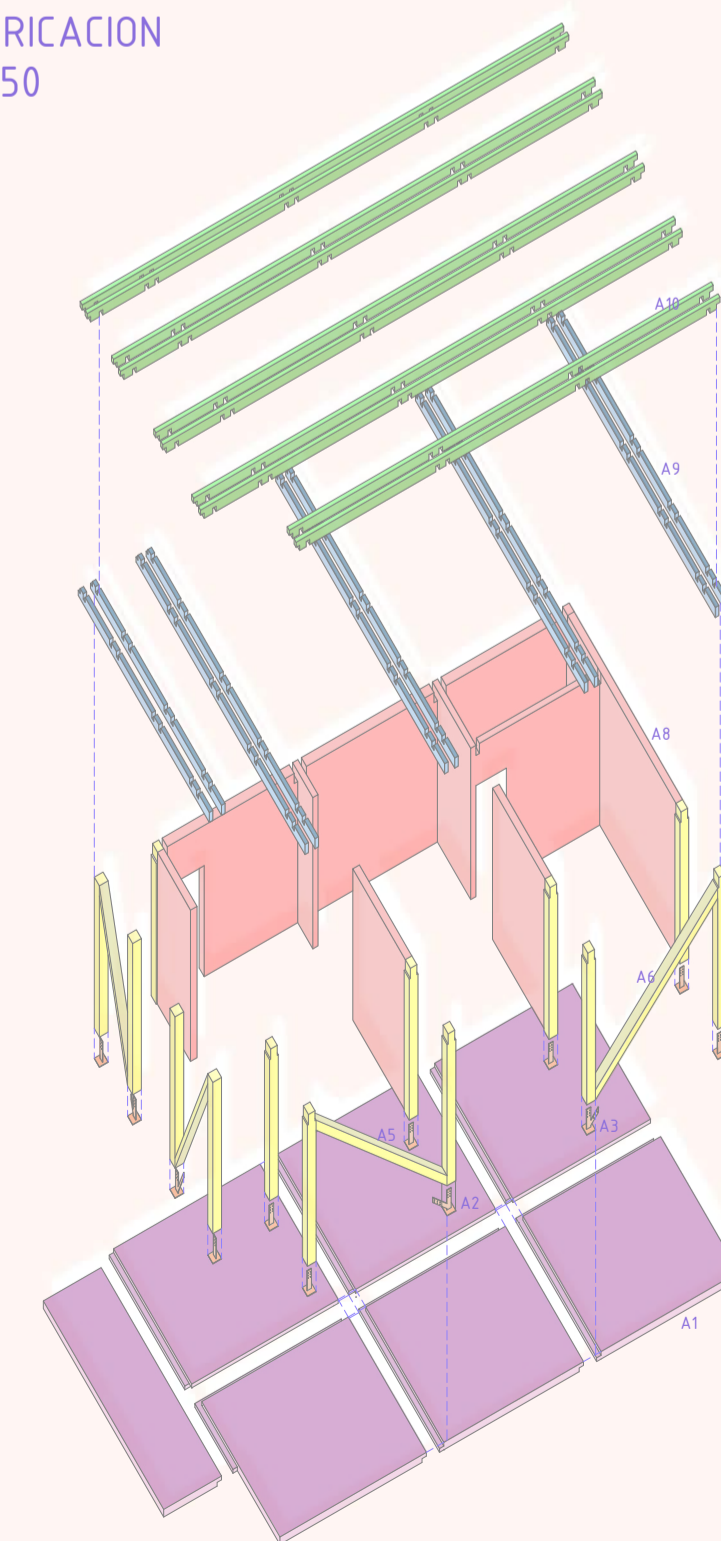

CATALOGO DE PIEZAS
esc. 1/100

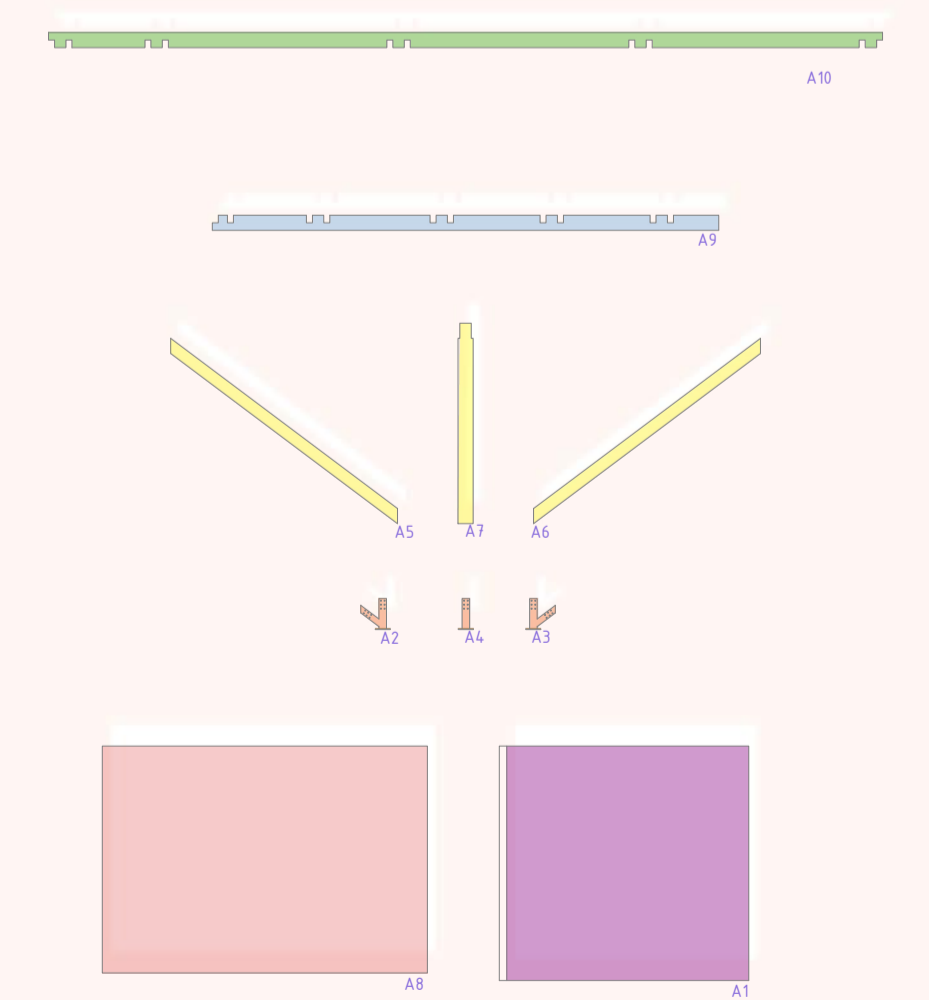

- A1) PLATAFORMA DE CLT
- A2) UNIÓN PILAR- DIAGONAL- PLETINA DE ACERO ESPECIAL L
- A3) UNIÓN PILAR- DIAGONAL- PLETINA DE ACERO ESPECIAL R
- A4) UNIÓN PILAR- PLETINA DE ACERO
- A5) DIAGONAL L
- A6) DIAGONAL R
- A7) PILAR
- A8) TABQUERA
- A9) VIGA PRINCIPAL
- A10) VIGA SECUNDARIA