

HABITANDO EL BOSQUE

Conjunto habitacional "Habitando el bosque" se encuentra ubicado en el centro urbano de Talcahuano, Cerro Morrillos de los Perales. Se desarrolla en un contexto marcado por el déficit habitacional, en un "cerro isla" cercano a la población y a uno de los campamentos con más densidad de la ciudad. El bosque permitirá una nueva forma de habitar estos espacios generando un desarrollo natural, cultural y productivo. Su emplazamiento cuenta con un gran desnivel, ubicando los módulos en torno a este, de manera que sean completamente adaptables a la pendiente. Esto permite que cada módulo cuente

con diferentes alturas, otorgando diferentes vistas al contexto, entre ellos el puerto de Talcahuano. A nivel de suelo se conectan los módulos por medio de senderos y los espacios más cercanos a las calles que bordean el cerro se transforman en espacios públicos, siendo acompañado por la zona comercial de los conjuntos habitacionales. Se establecen módulos de vivienda de cinco pisos que se conectarán a través de un eje de circulación, pasarelas y miradores. Módulos que tienen la capacidad de ser replicables en el cerro debido a la adaptabilidad de su sistema constructivo.



ESTRATEGIA PROYECTUAL

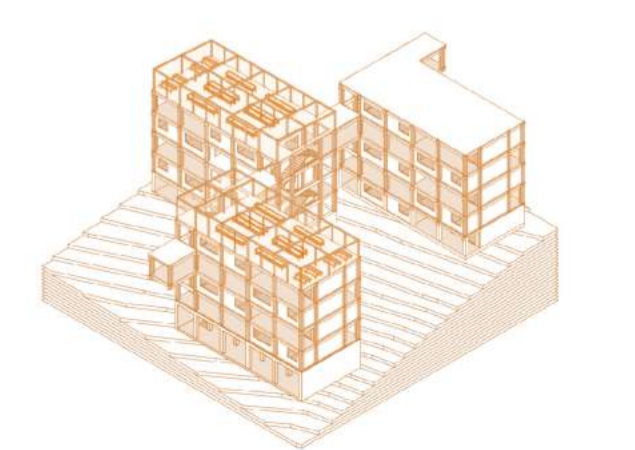
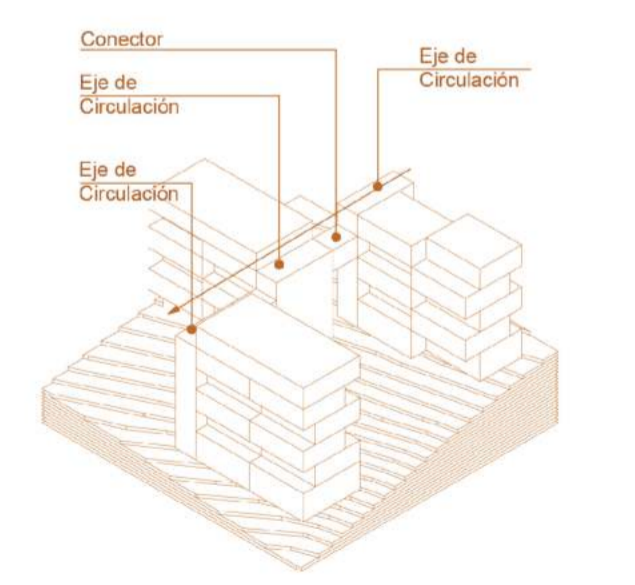
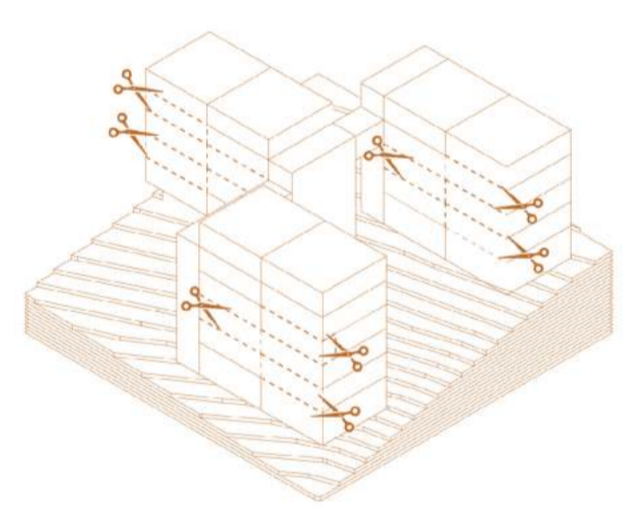
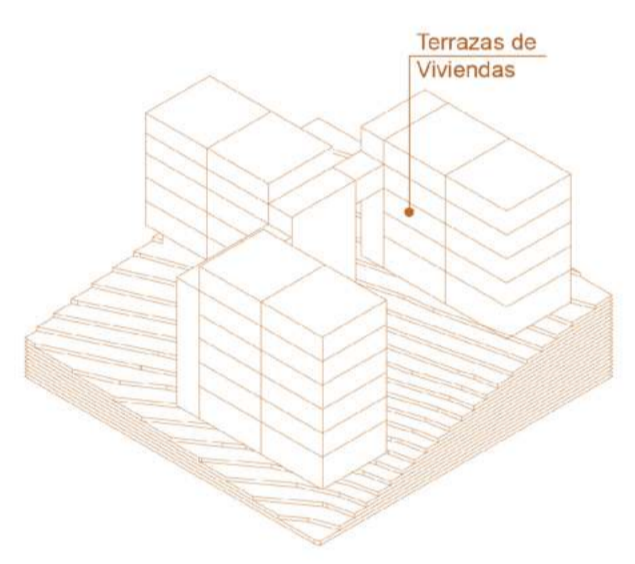
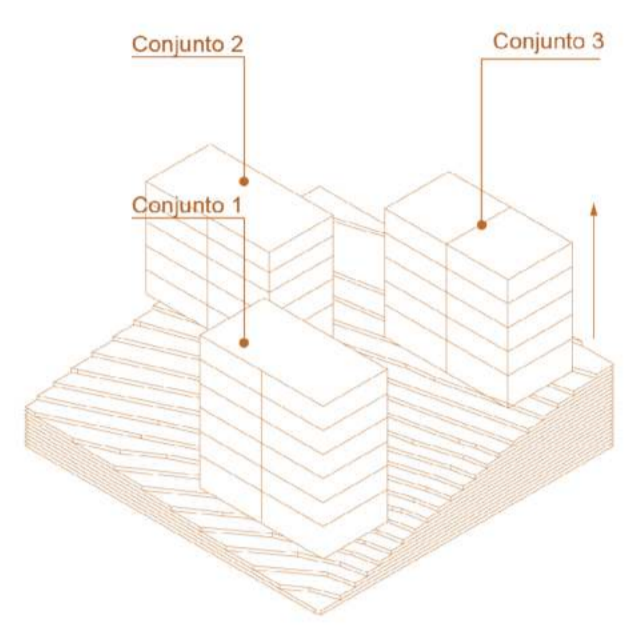
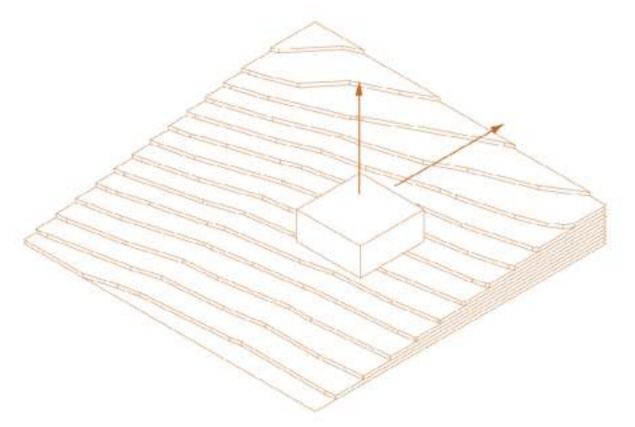

EMPLAZAMIENTO



ISOMÉTRICA PLAN MAESTRO

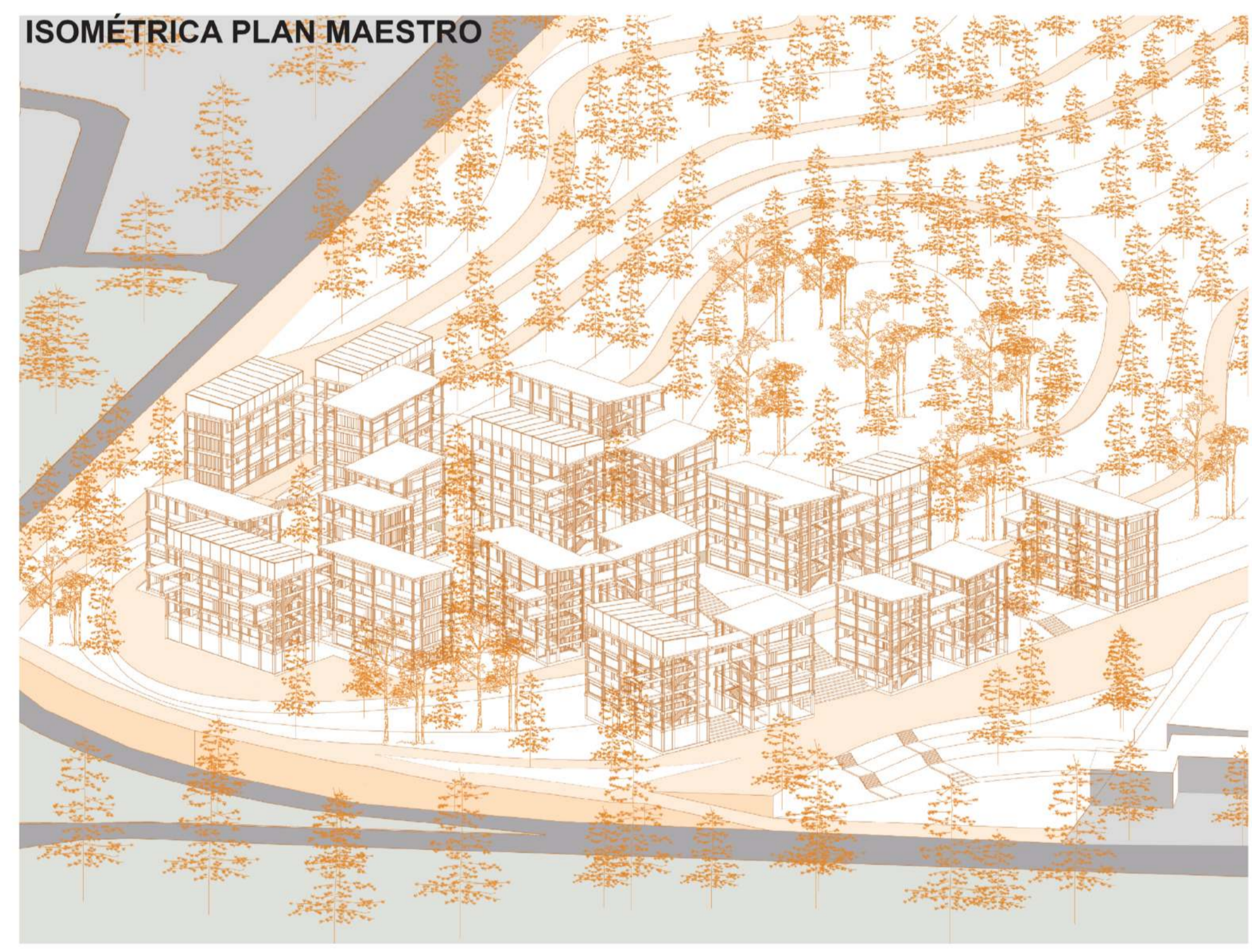

CORTE DEL CONJUNTO HABITACIONAL CORTE A - A'

