

CASA PANEL

El proyecto Casa Paneles tiene la finalidad de evitar el hacinamiento de familias en el barrio Lo Hermida, ya que durante varios años se ha impedido el desarrollo de la misma por el problema mencionado anteriormente. Es por ello, que mediante la densificación en la edificación se pretende brindar un espacio adecuado para cada uno de los integrantes de las familias de dicho barrio.

El proyecto se desarrollará en un terreno de aproximadamente 9x18m, localizado en la peri-centro de Santiago de Chile; la propuesta arquitectónica está contemplada en la construcción de una vivienda comunitaria para 3 familias de 4 integrantes, cada una de ellas distribuidos en tres departamentos, una planta baja totalmente libre y un área de lavado compartido con la finalidad de mejorar la vida comunitaria.

Se decidió emplear uno de los materiales más tecnificados en Chile, siendo así las planchas de 3x12m de CLT el material a emplear a nivel de proyecto, haciendo uso de sus ventajas identificamos la oportunidad de diseñar espacios con grandes luces y con planta flexible que pueda ser modificada según las necesidades.

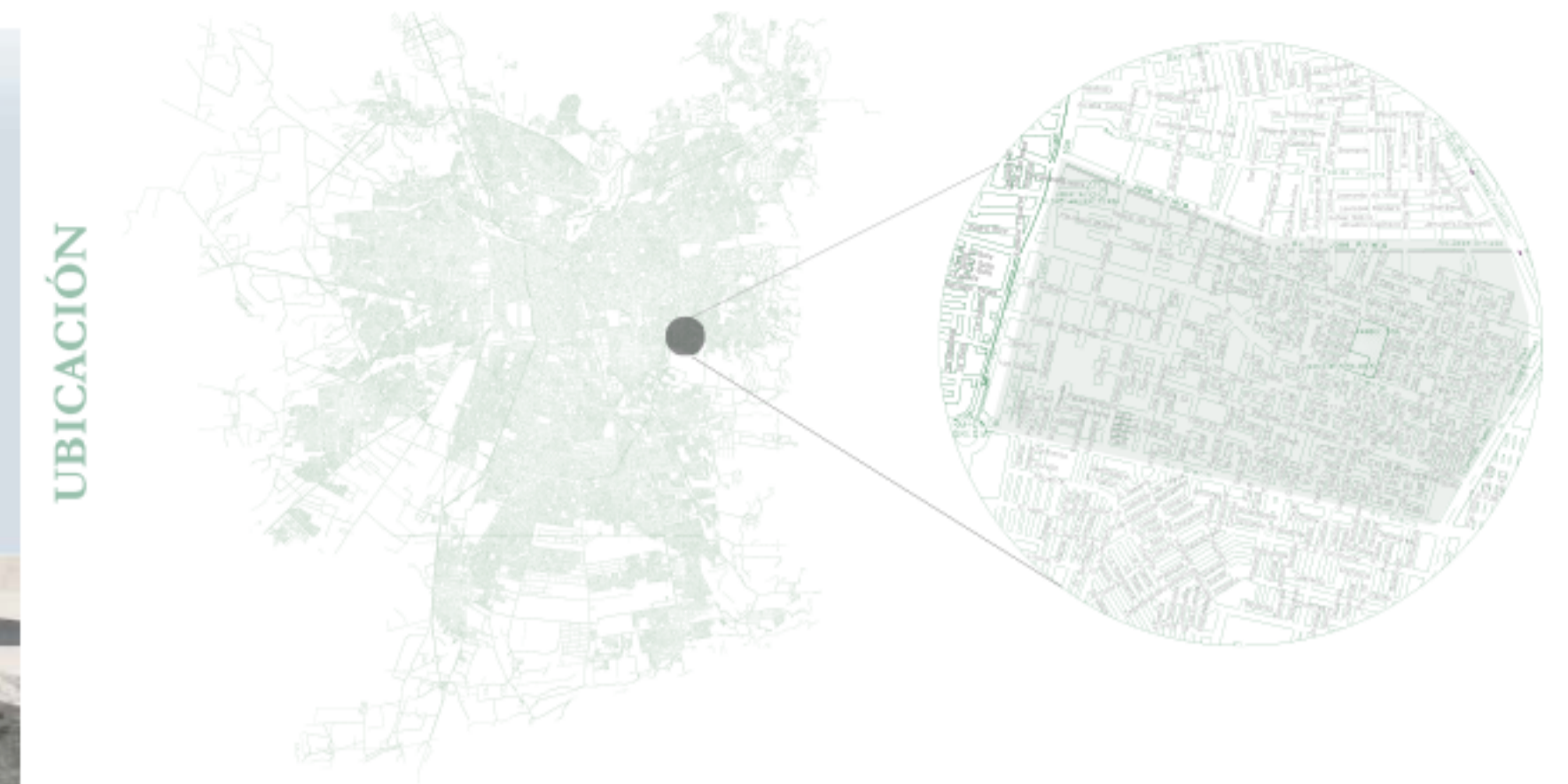
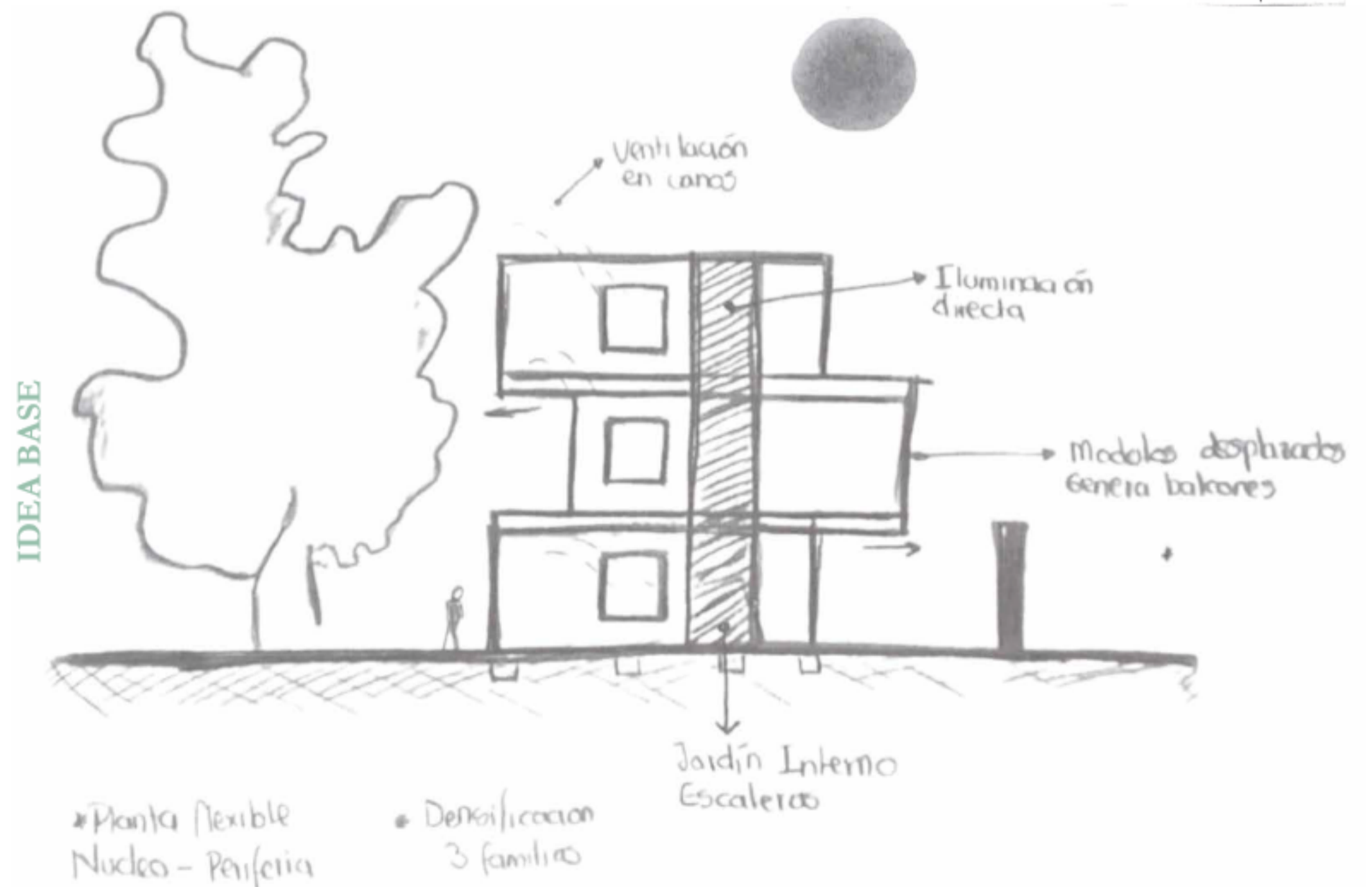
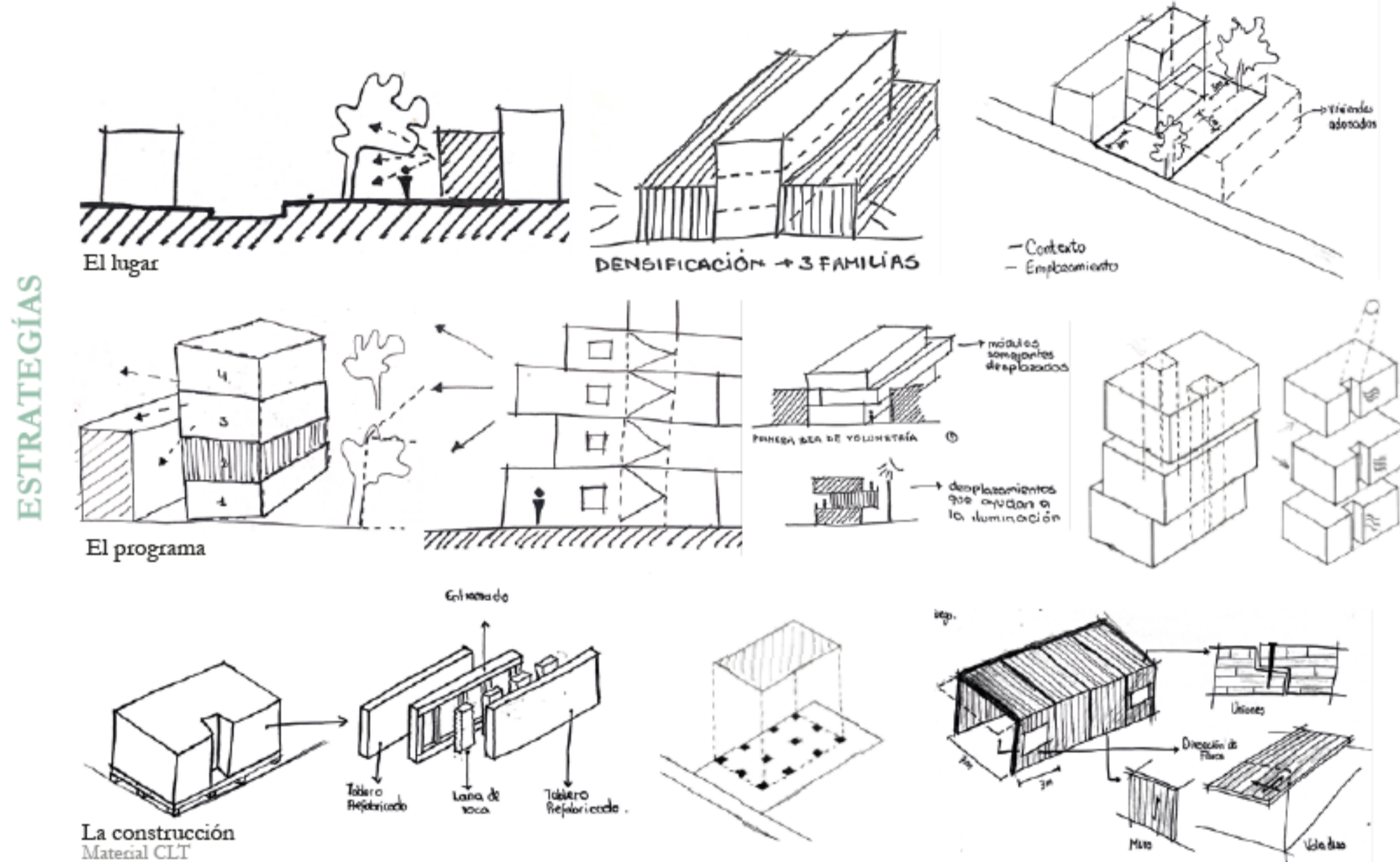

Peñalolén Región Metropolitana Chile, Lo hermida

