

Fachada delantera

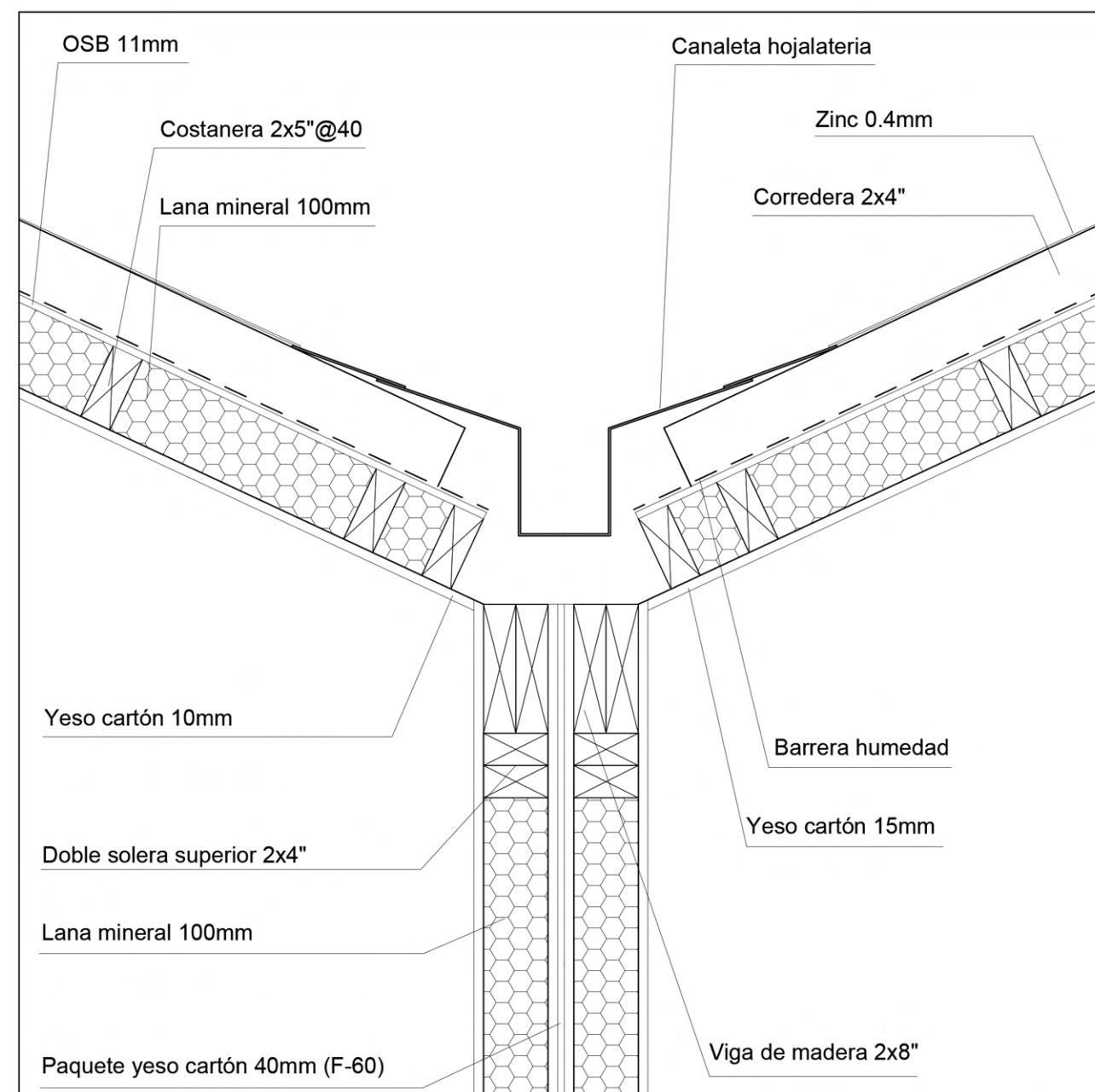

Paredo de viviendas

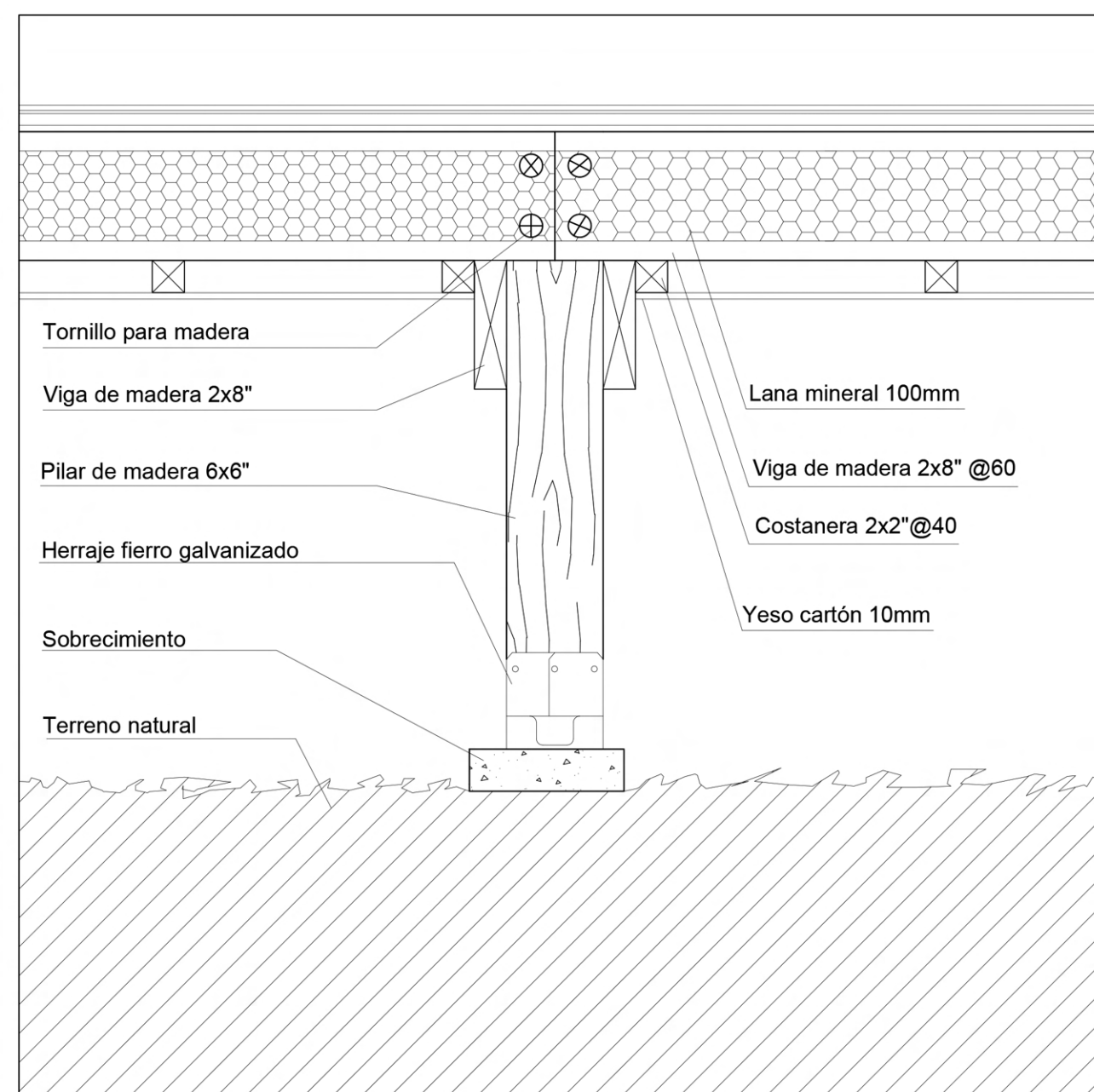

Llegada de pilar al suelo

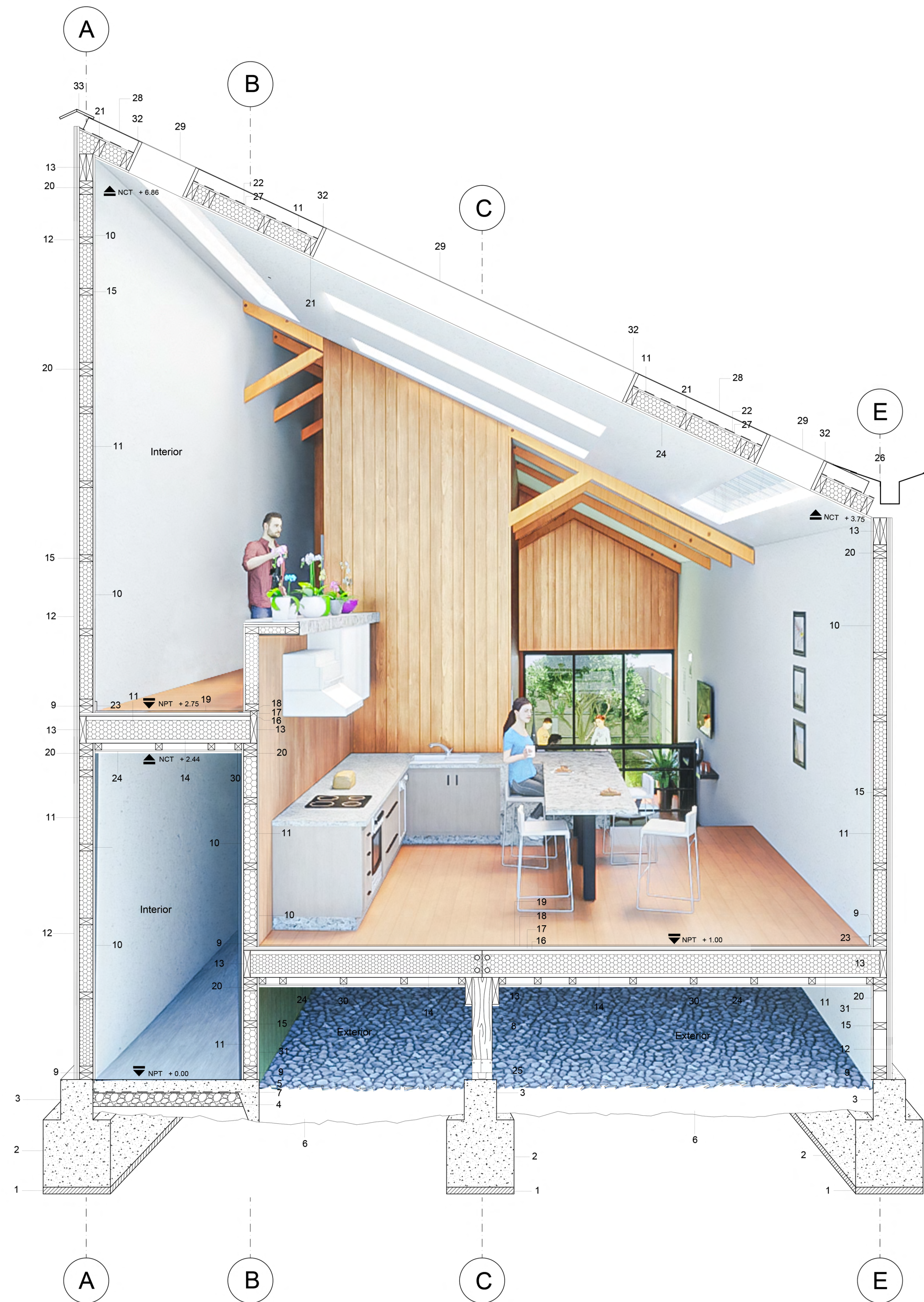

- |                   |                                   |                           |                               |   |                                 |
|-------------------|-----------------------------------|---------------------------|-------------------------------|---|---------------------------------|
| 1 Emplantillado   | 7 Polietileno 0,2mm               | 13 Viga madera 2x8"       | 19 Piso Flotante 8mm          | 25 Herraje fierro galvanizado             | 31 Yeso cartón 15mm             |
| 2 Cimiento        | 8 Pilar de madera 6x6"            | 14 Viga madera 2x8" @60cm | 20 Doble solera superior 2x4" | 26 Canaleta hojalatería                   | 32 Tabla madera 1x8"            |
| 3 Sobrecimiento   | 9 Doble solera inferior 2x4"      | 15 Cadeneta 2x4"          | 21 Costanera 2x5" @40cm       | 27 Plancha OSB 11mm                       | 33 Cumbra ventilada hojalatería |
| 4 Estabilizado    | 10 Yeso cartón 15mm               | 16 Goma de piso 5mm       | 22 Barrera humedad (Tyvek)    | 28 Plancha zinc 0,4mm                     |                                 |
| 5 Radier hormigón | 11 Lana mineral 100mm             | 17 Plancha OSB 18mm       | 23 Guardapolvos madera        | 29 Plancha fibra de vidrio ondulado 0,4mm |                                 |
| 6 Terreno natural | 12 Paquete 40mm yeso cartón (F60) | 18 Espuma niveladora 5mm  | 24 Yeso cartón 10mm           | 30 Costanera 2x2" @40                     |                                 |

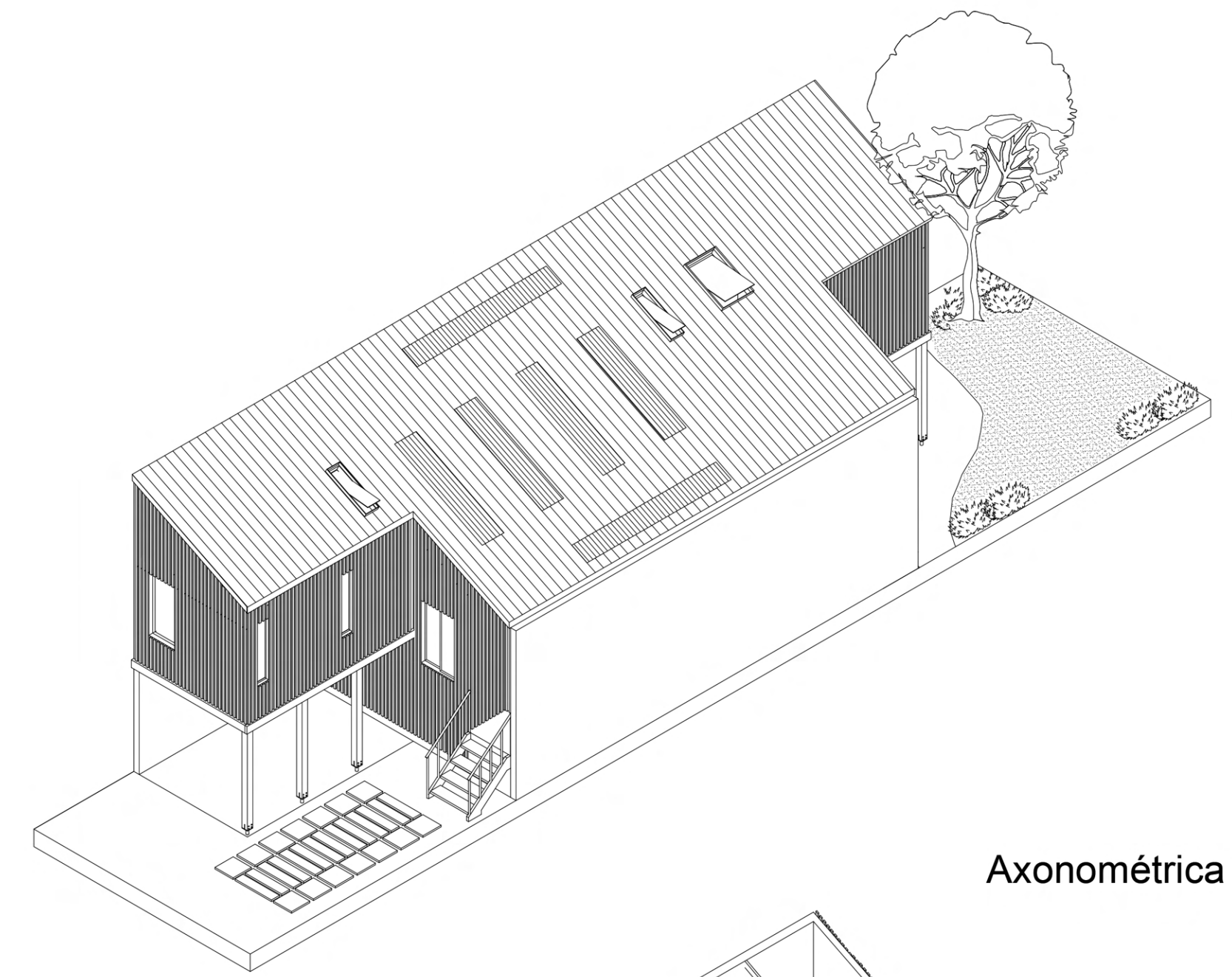

Axonométrica

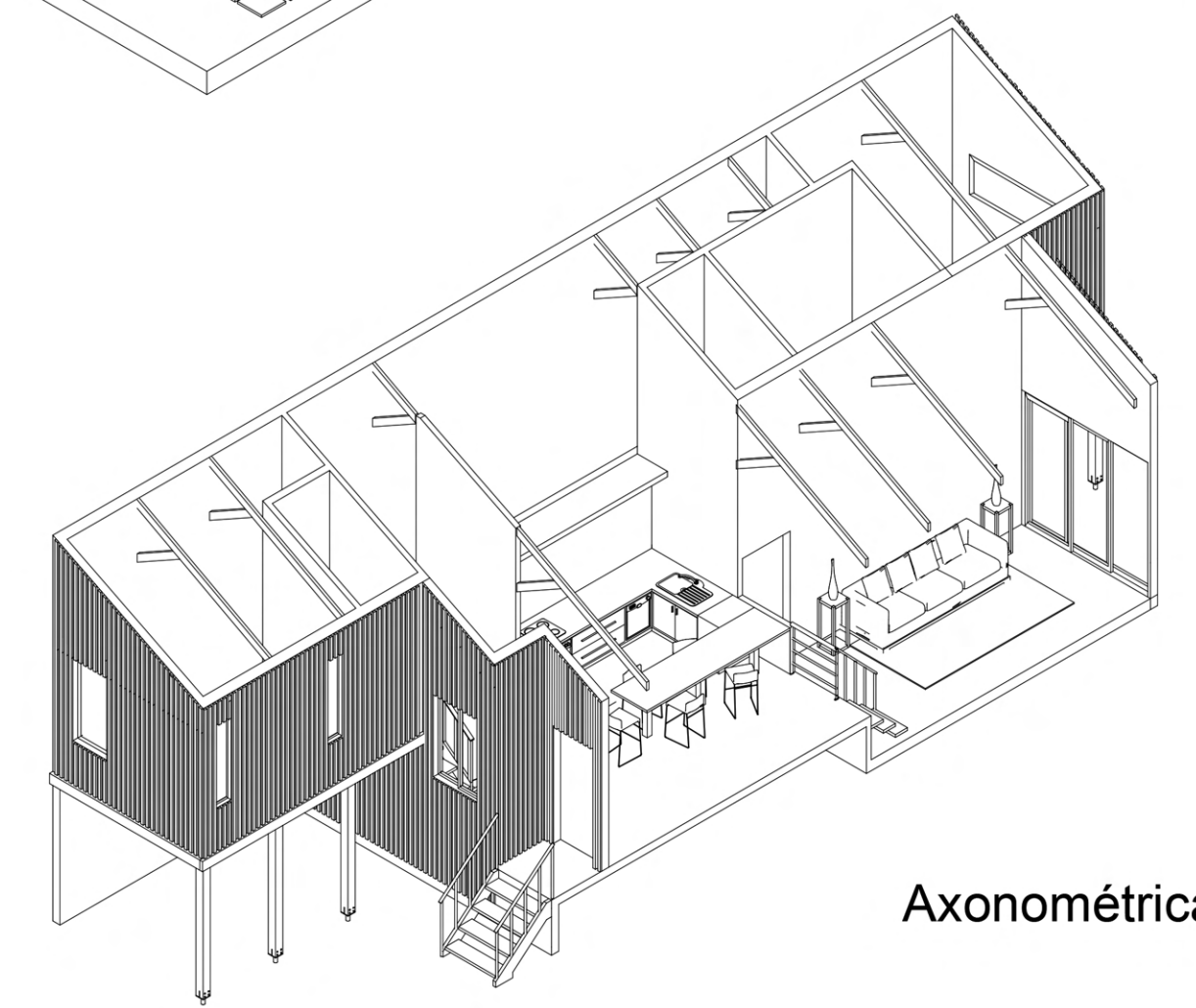

Axonométrica explotada

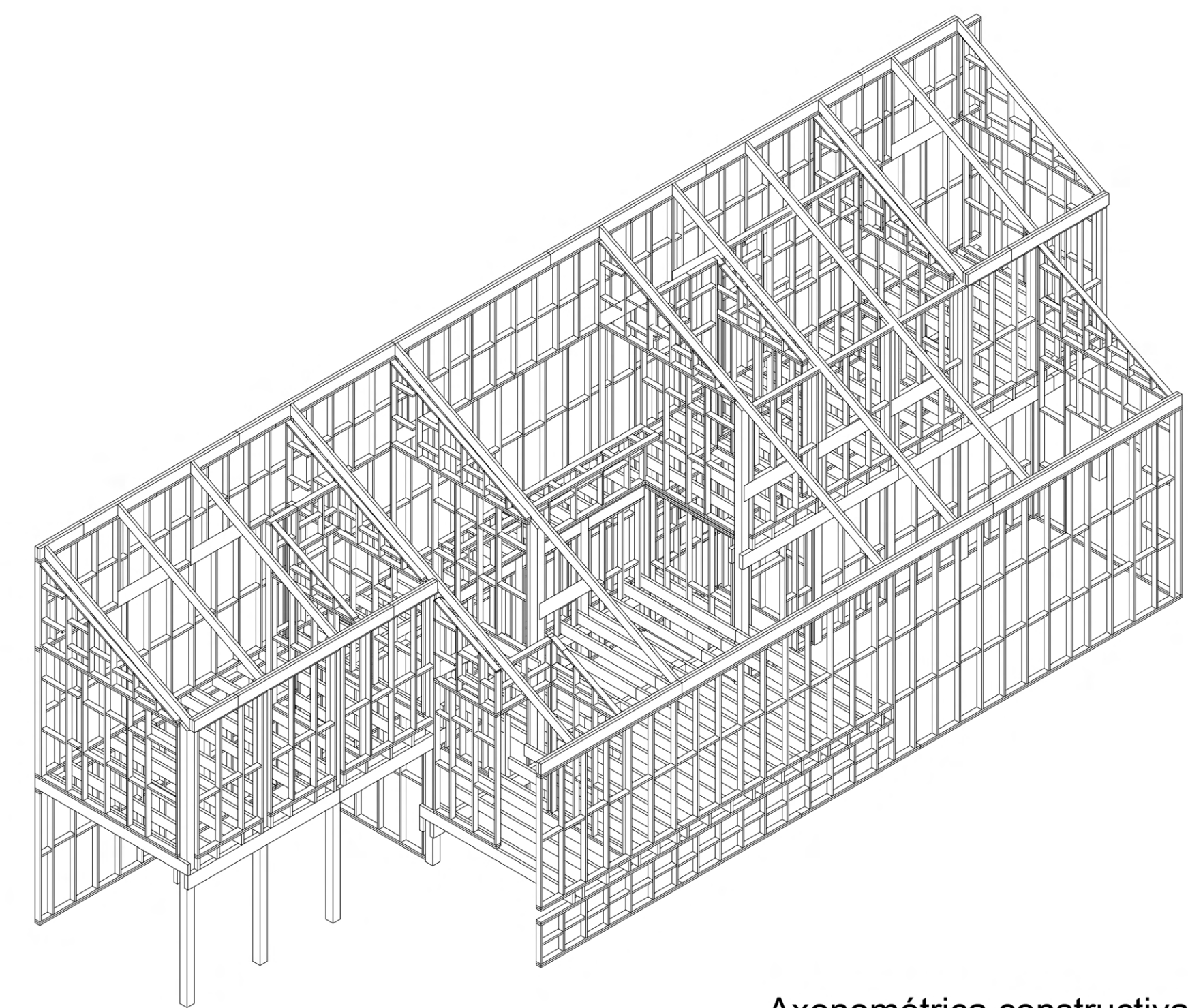

Axonométrica constructiva