

CAMPAMENTO FE Y ESPERANZA

CONCURSO CORMA Madera21

El campamento Fe y Esperanza comenzó a levantarse en el año 2006, bajo el nivel de la arteria intercomunal, a metros de la línea férrea, posicionándose terrenos fiscales de la comuna de Maipú, lo que lo convierte en una zona complicada, pero a su vez favorecedora por las posibilidades que entrega el lugar. La intervención proyectada a la toma se basa en entregar una mejor calidad de vida a sus habitantes, con la finalidad de visualizar la toma y replantear la idea de la misma, dándole valor e integrándola a la comuna frente al paso nivel y a la carretera colindante. El proyecto se divide en dos, proponiendo por una parte una célula habitacional tipo la cual se organiza verticalmente en relación al paso de nivel, buscando la optimización espacial, generando bloques habitacionales conformados por tres células, adosándose de manera horizontal por toda la zona 1, la cual se conecta al parque (zona 2) a través de rampas y escaleras que permiten un flujo continuo ya que estas son separadas por el paso de la línea férrea, la conexión de ambas infraestructuras se realiza la finalidad de generar el encuentro de la comunidad, proporcionando espacios para actividades de intercambio cultural, deporte y comercio.

La proyección de las viviendas está diseñada en panel SIP, materialidad que cumple con los requisitos de una vivienda digna, modular y de material noble como lo es la madera, considerando a su vez sistemas de acondicionamiento pasivo, tecnologías de energía renovable y materiales con aislación reciclada.

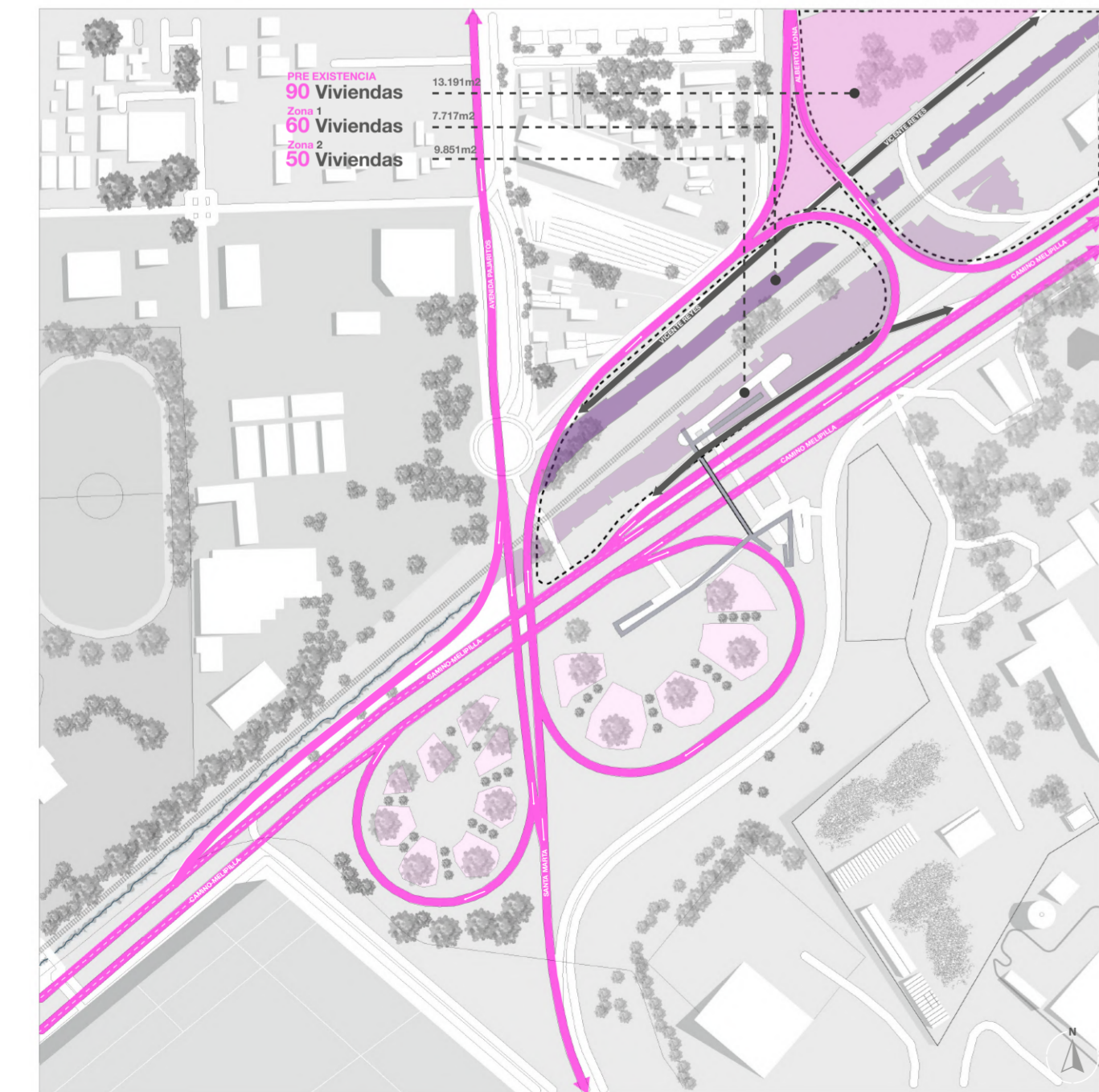
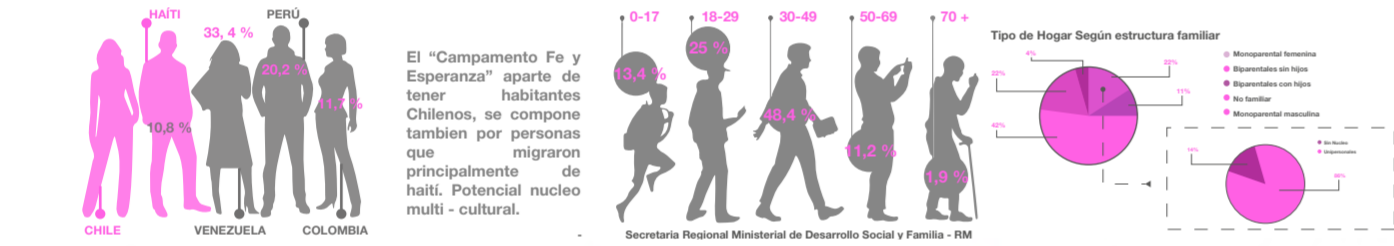
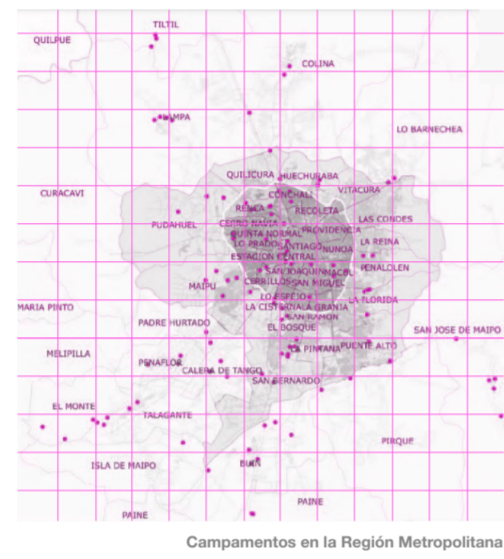
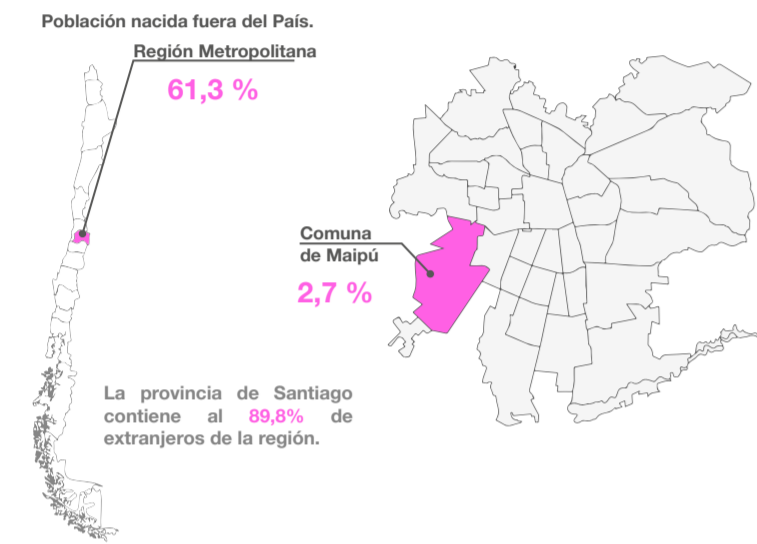

PLANTA EMPLAZAMIENTO del sector con vías principales de Maipú, Región Metropolitana



Isométrica Zoom Fachada Norte

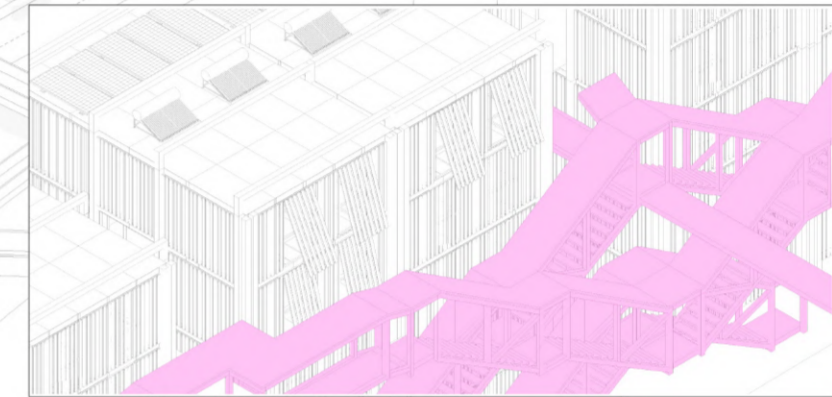
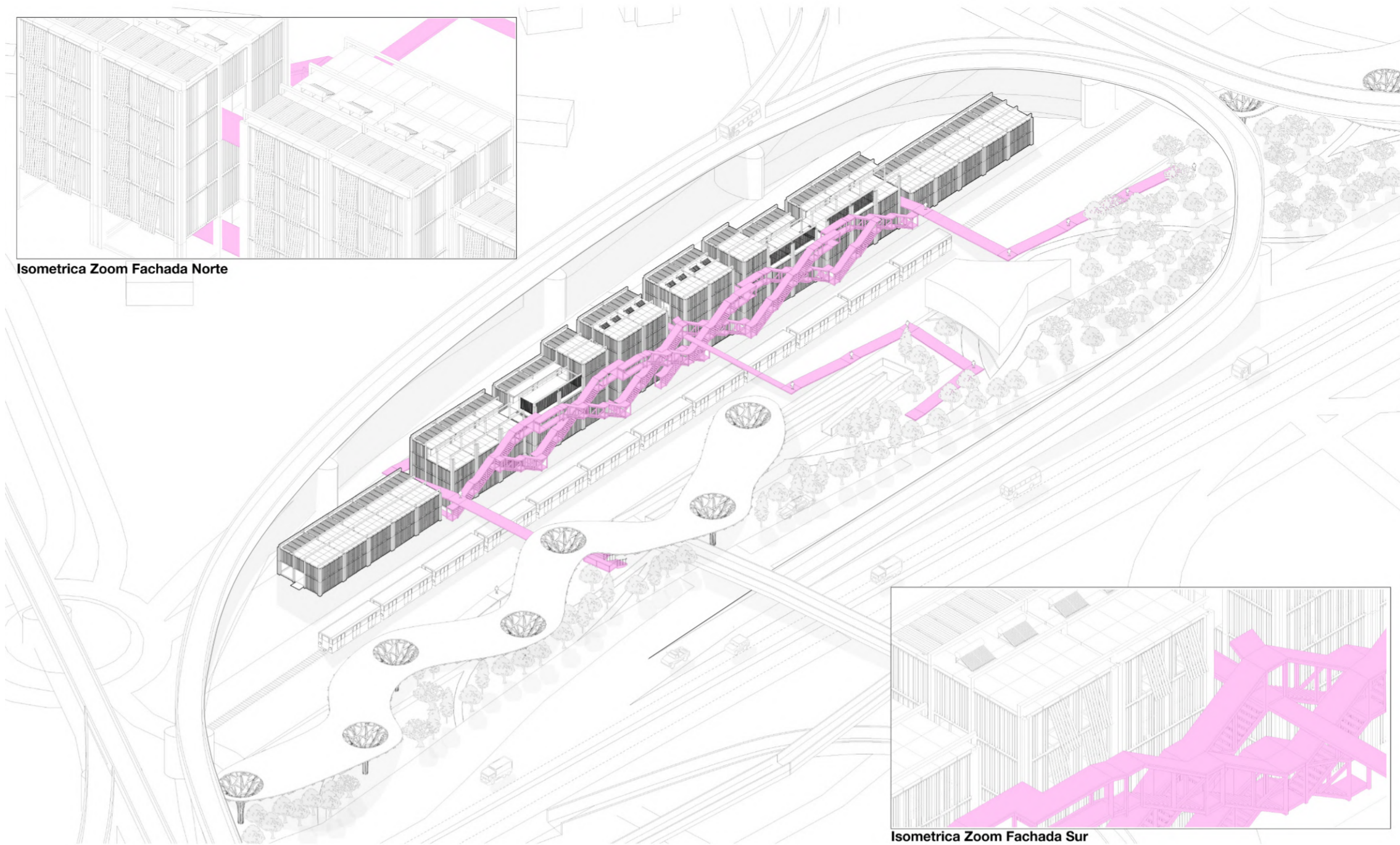

Isométrica Zoom Fachada Sur



IMAGEN 01 Sector de estudio



IMAGEN 02 Sector de estudio



IMAGEN 03 Sector de estudio



IMAGEN 04 Sector de estudio

