

Catálogo de muros CLT

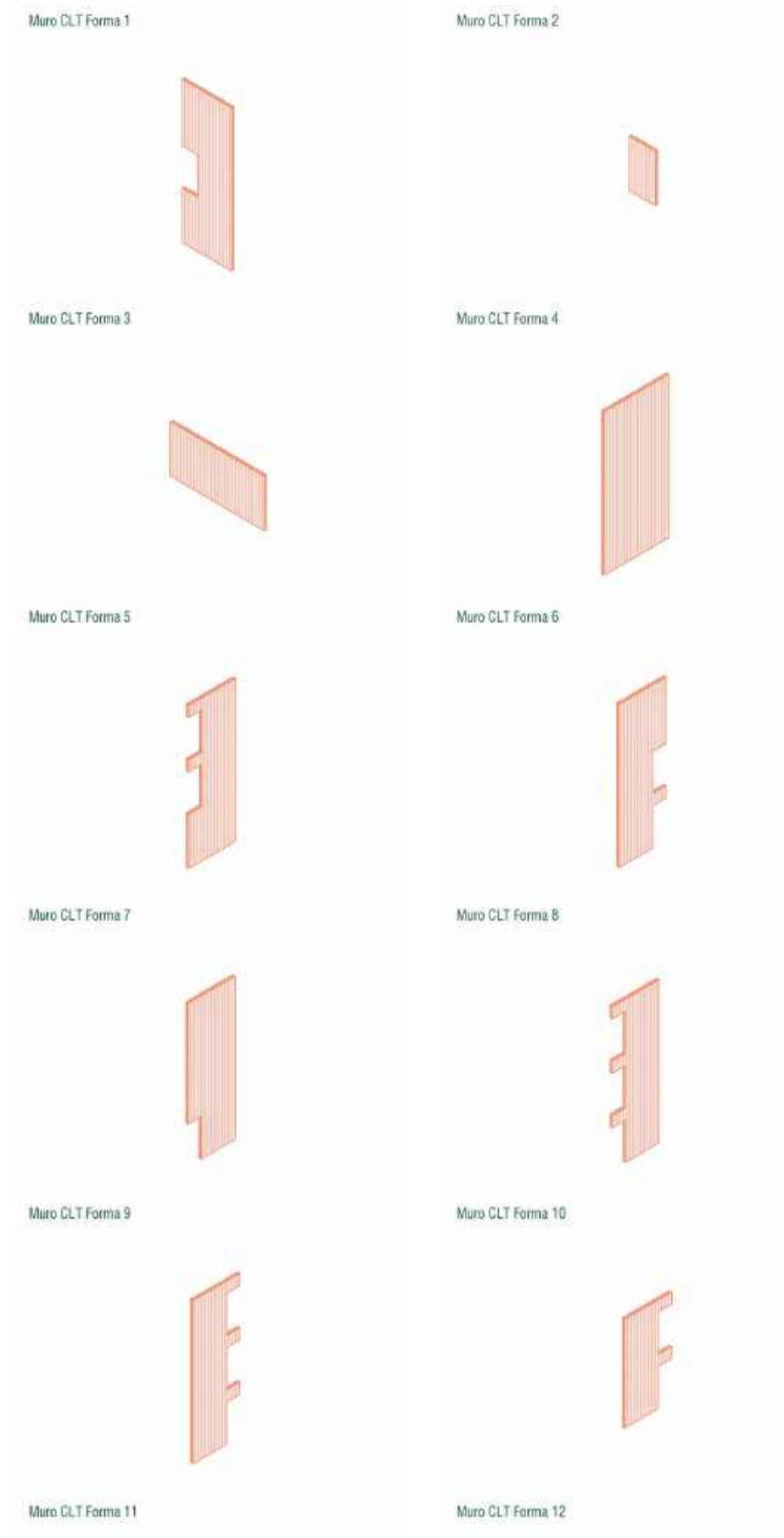

Catálogo de componentes

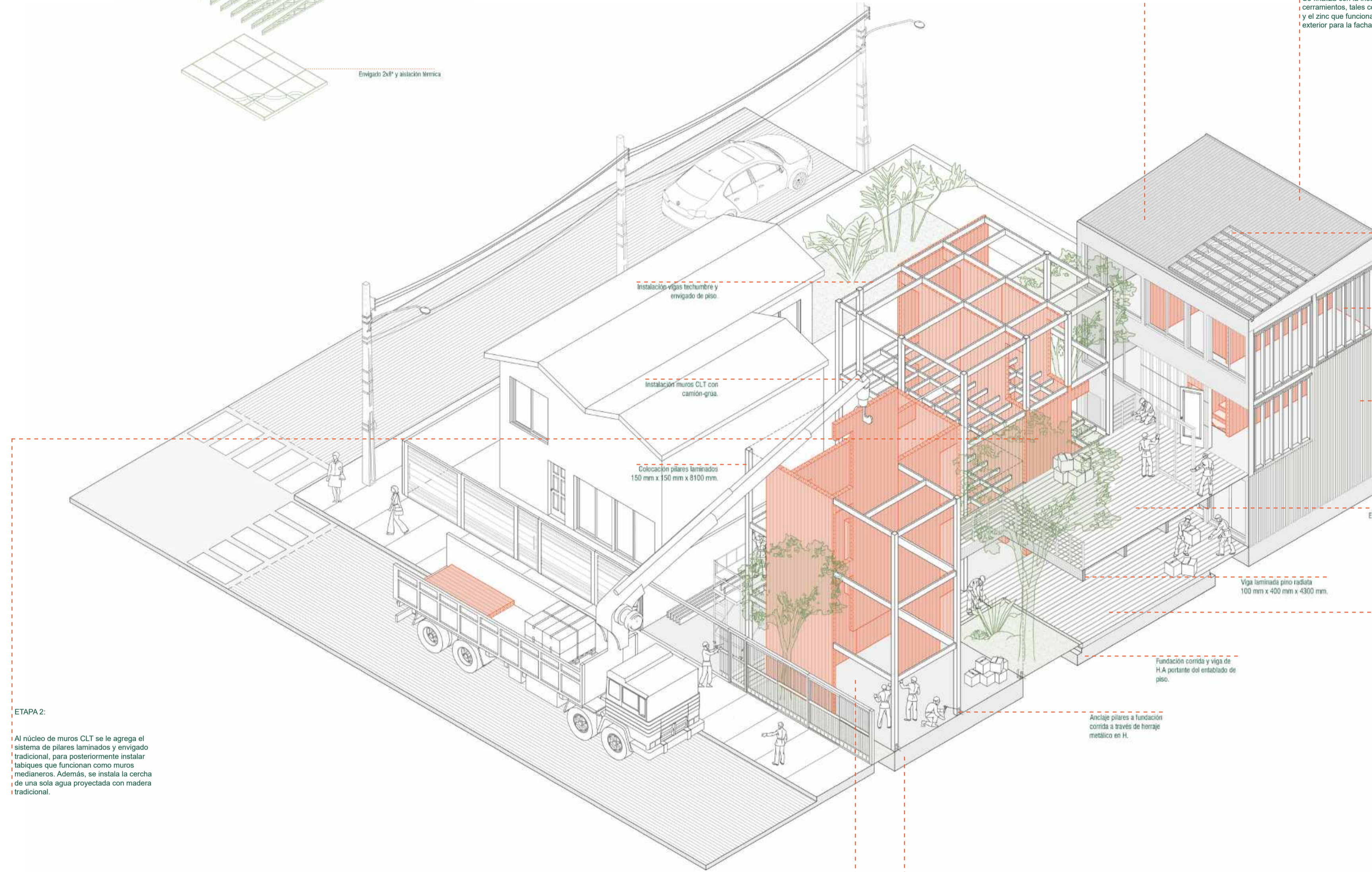
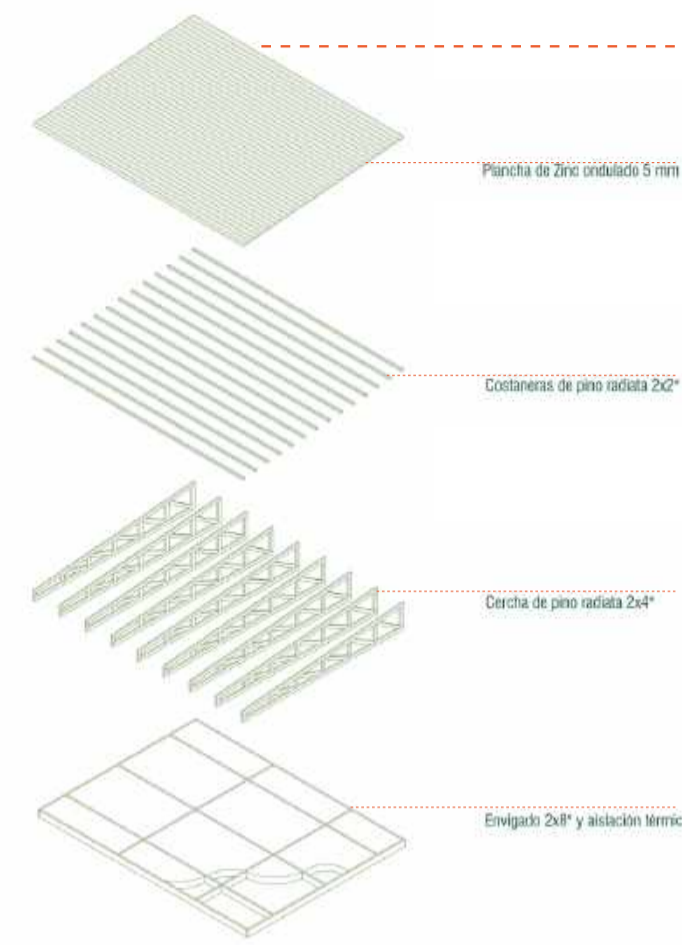
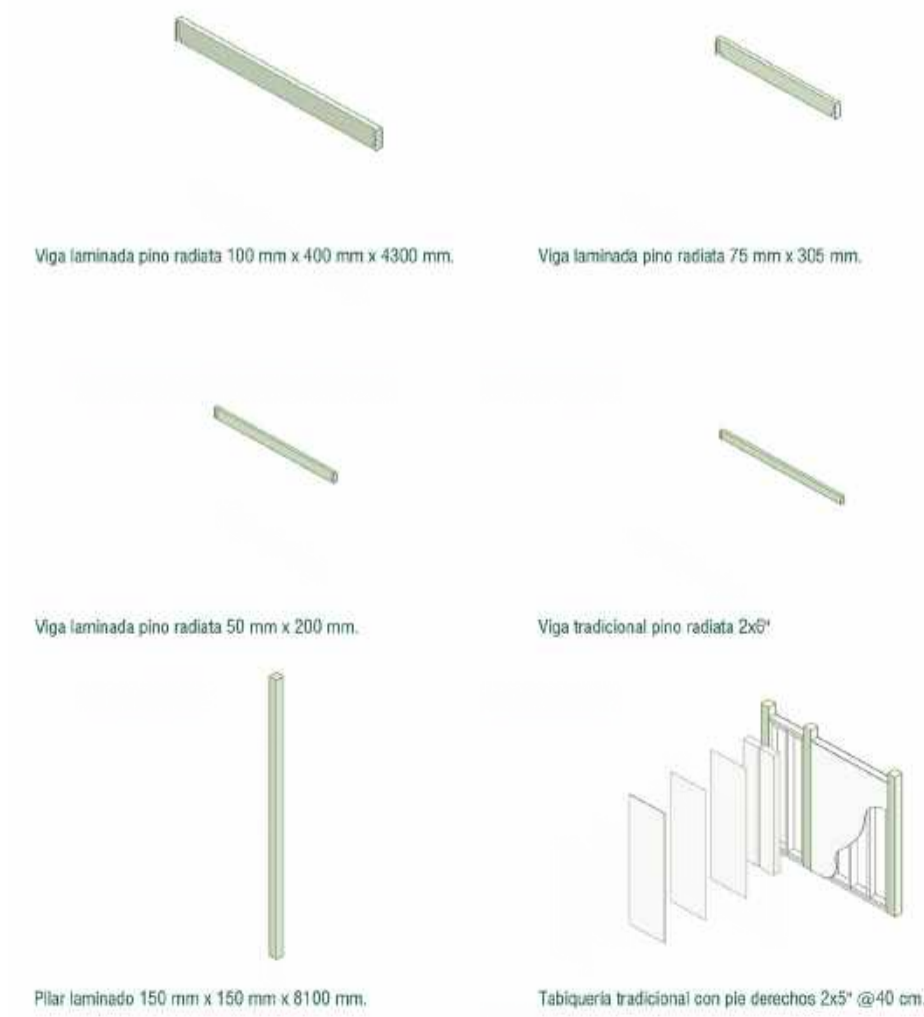

ETAPA 2:
Al núcleo de muros CLT se le agrega el sistema de pilares laminados y envigado tradicional, para posteriormente instalar tabiques que funcionan como muros medianeros. Además, se instala la cercha de una sola agua proyectada con madera tradicional.

ETAPA 1:
Se instalan los muros CLT correspondientes al núcleo servidor de la vivienda.

ETAPA 3:
Se finaliza con la instalación de cerramientos, tales como ventanas, puertas y el zinc que funciona como revestimiento exterior para la fachada y la techumbre.

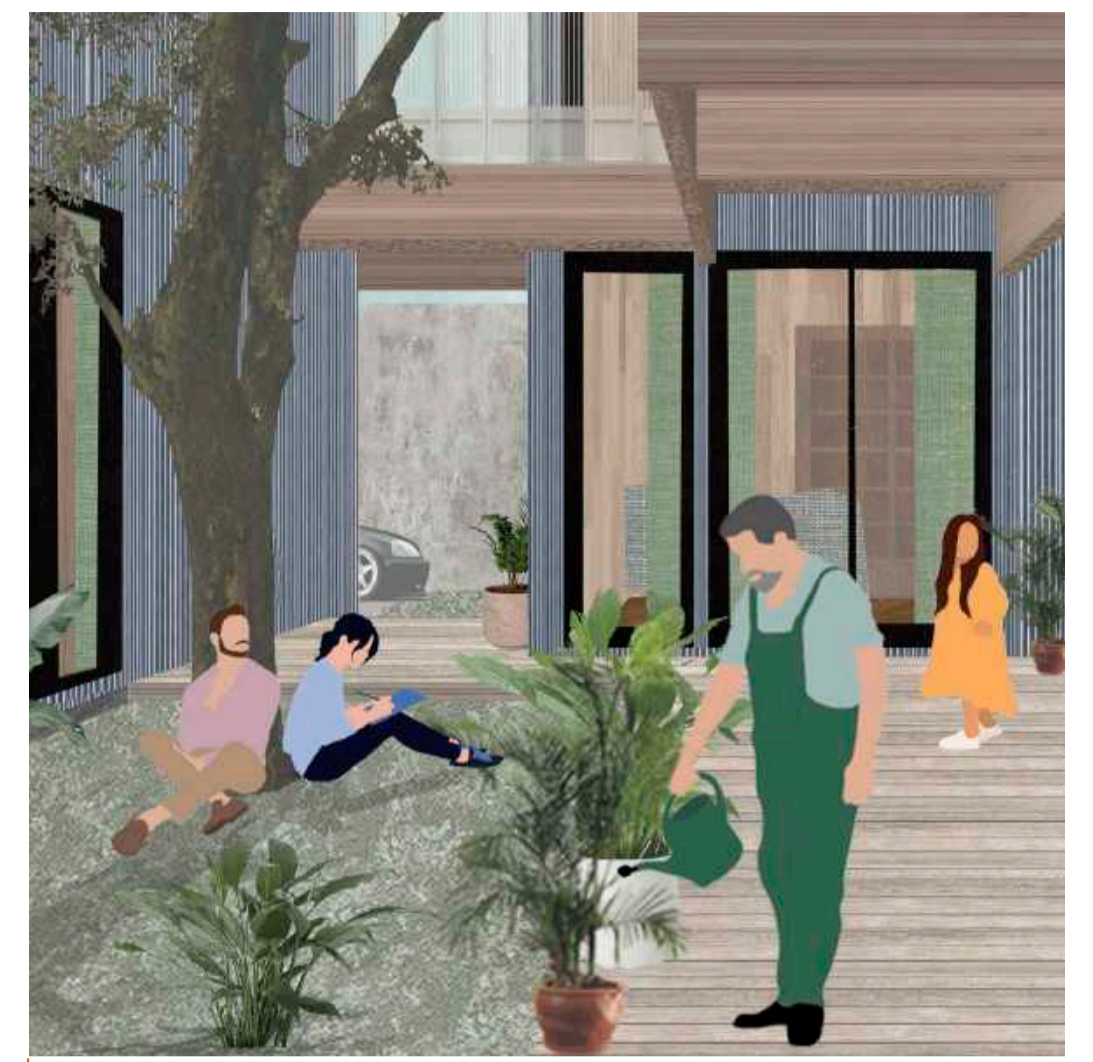
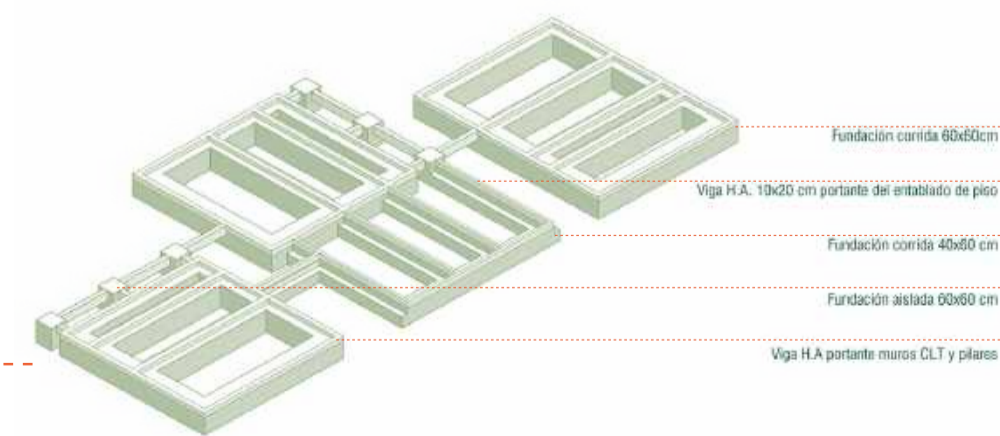

Patio techado: Espacio común en el primer piso.

Cercha de madera tradicional con costaneros 2x2" @ 40 cm.
Tabiquería tradicional con ple derechos 2x5" @40 cm en muros medianeros.
Revestimiento exterior con Zinc ondulado de 5 mm.
Entabado terraza 1x4"

Catálogo de uniones

