PLANTA PRIMER NIVEL
esc 1:100

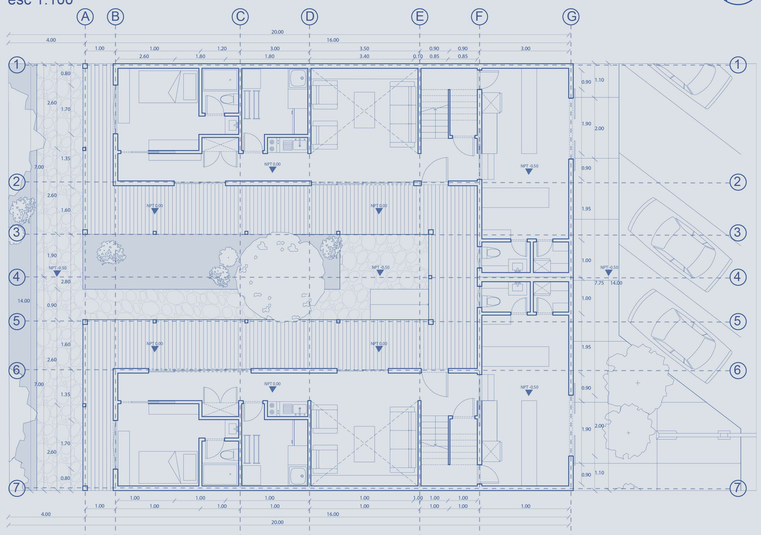

PLANTA SEGUNDO NIVEL
esc 1:100

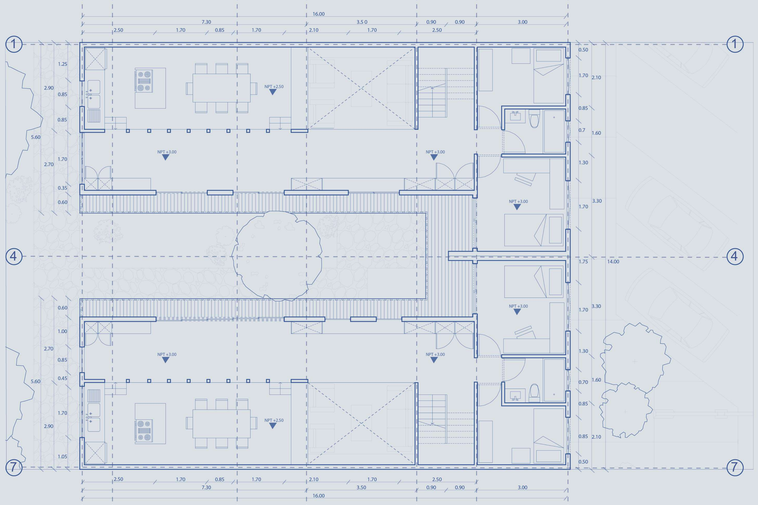

PLANTA TERCER NIVEL
esc 1:100

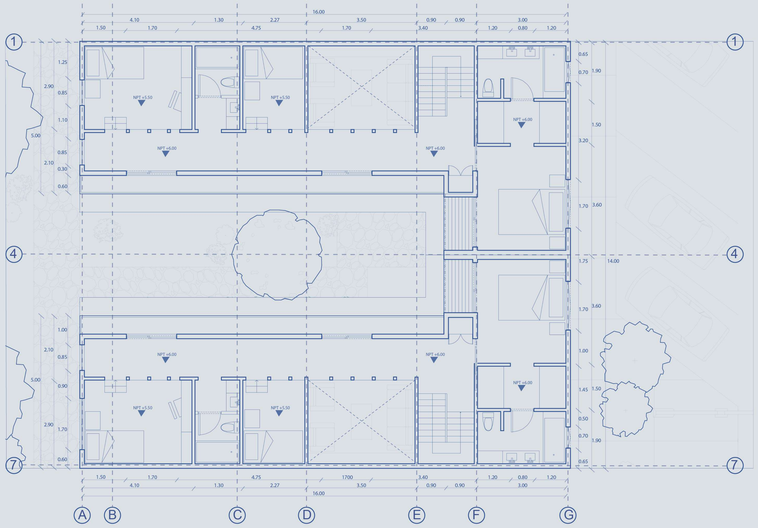

SITUACIÓN DE ARRIENDO COMERCIAL

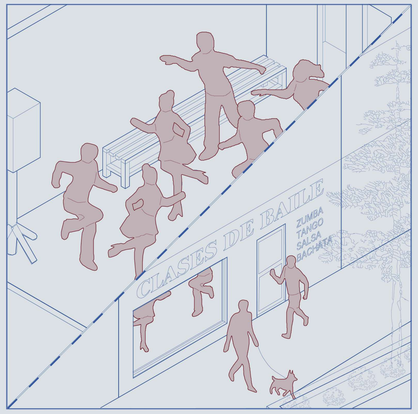

SITUACIÓN DE ARRIENDO SALSOTEKA

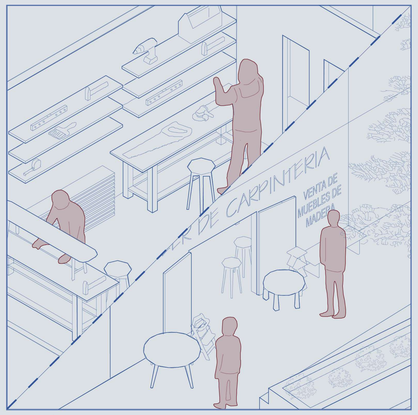

SITUACIÓN DE ARRIENDO TALLER CARPINTERIA

SITUACIÓN DE ARRIENDO JUNTA VECINAL

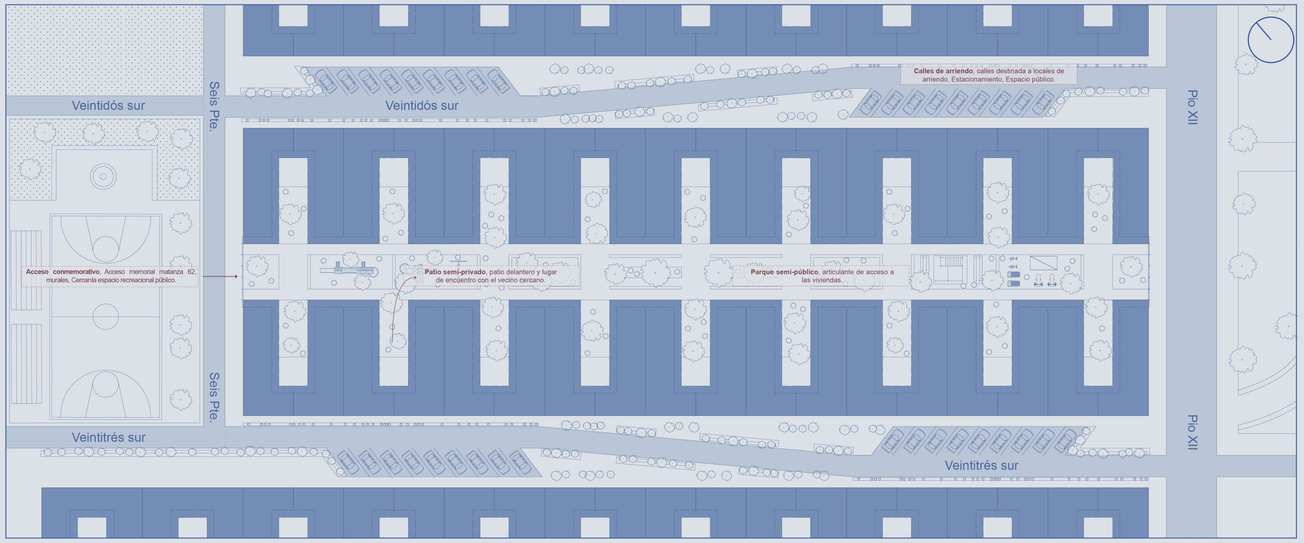

PLANTA MANZANA CONTEXTO CERCANO / MEJORAMIENTO URBANO PROPUESTO ENTRE MANZANAS

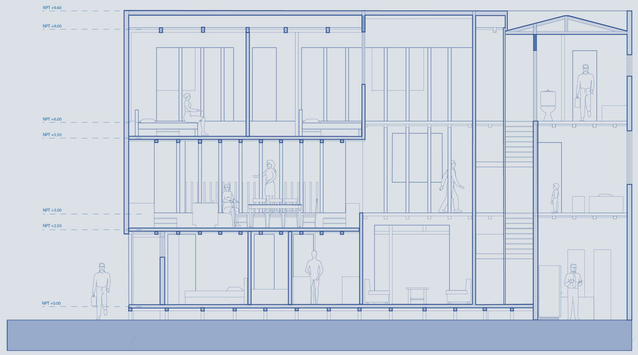

CORTE B-B' esc 1:150

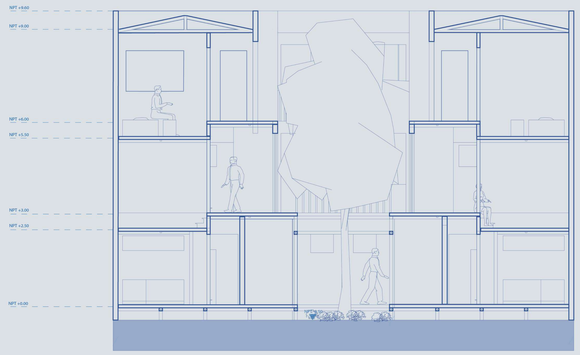

CORTE A-A' esc 1:150

ESPACIO DE ARRIENDO

Espacio de arriendo ubicado en la cara frontar en dirección a la calle, cuenta con 22m2 construidos y a libre disposición del posible arrendatario. Se caracteriza por ser un espacio versatil disponible para gran variedad de programas. Este cuenta con su propio baño privado y una bodega.

PUBLICO OBJETIVO PARA ARRENDAR

En base a los análisis hechos previamente, se da a cuenta de que los usos mas comunes dentro del contexto serían comercios (propios de los dueños de la vivienda) o también podría ser enfocado en las actividades sociales que se imparten dentro de la problación.

INTERIORES

Los interiores son pensados para familias de 10 integrantes, en donde un primer piso es dedicado para los integrantes mas longevos, un segundo piso dedicado para los mas jovenes del nucleo familiar, incluyendo mobiliario para ellos y finalmente el tercer piso para los padres de familia

OPERACIONES DEL INTERIOR

Los interiores se articulan en base a un vacio central del volumen, este funcionando como eje separador de espacios y ambientes, además en el segundo y tercer nivel se aplican desniveles a las losas, esto para generar diferentes sensaciones y ambientes para los programas respectivamente.