

ARCA PRODUCTIVA

La creciente población en Chile ha dejado en manifiesto el hacinamiento y la falta de viviendas, lo que ha llevado a gran parte de las personas a reubicarse en sectores periféricos del centro de Santiago, pero que carecen de oportunidades de trabajo, de conectividad, entre otros. A continuación explicaremos estos dos problemas:

HACINAMIENTO:

El hacinamiento espacial ha hecho que las personas deban prescindir de su privacidad al tener que convivir con personas allegadas. Por lo que proponemos nuevos grupos de convivencia que se componen de más de un núcleo familiar tradicional. Compartiendo espacio en común, creando vida en comunidad.

TRABAJO:

Muchas familias llegan a vivir juntas en busca de ayuda y apoyo mientras algunos salen a trabajar en busca de recursos económicos, otros se encargan del cuidado de los más pequeños. El proyecto busca acercar este trabajo al hogar con el fin de subsistir juntos. Creemos que la mejor forma de vivir en comunidad es cuando se trabaja con un objetivo en común.

Por esta razón decidimos intervenir con una vivienda que integre la convivencia en comunidad junto con oportunidades de trabajo, pues creemos que la mejor forma de vivir en comunidad es cuando se tiene un objetivo en común. De características replicable para ser aplicada en todo barrio y así intervenir la vida urbana, diseñada con un enfoque del vivir en comunidad (Vida+ Trabajo)

Se escogió la Población Violeta Parra en Cerro Navia, RM. Por las precarias condiciones en el vivir, estos lotes tiene una medida de 9x18 mt, para levantar una unidad del proyecto se trabajará con 4 de estos lotes que en su totalidad tendrá una medida de 36x18 mt.



ESTRATEGIAS DE DISEÑO

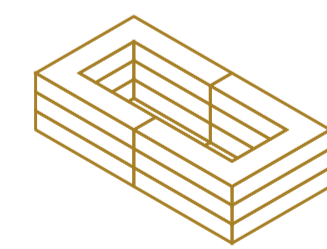

1.- Definición de perímetro:

Se establece la construcción de un borde en el perímetro que contiene un espacio central.

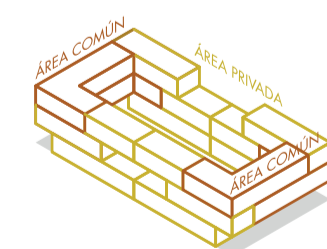

2.- Zonificación según uso:

Se crean 3 tipos de zonas, el perímetro más extenso son las áreas privadas, el perímetro desde los cabezales son las áreas compartidas y el área de intersección que es el área de producción.

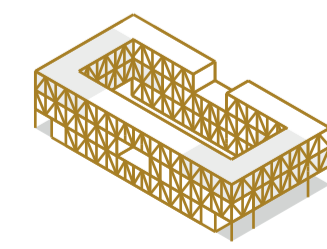

3.- Generar un sistema estructural a través de la diagonalización:

Se forma un enjambre construidos a través de pie derechos y diagonales (articulación)

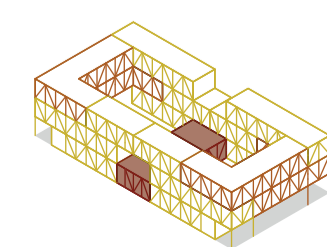

4.- Centro Productivo adaptable:

Dentro del proyecto como elemento central se propone un centro productivo adaptable en función a las necesidades de las personas del lugar.

ISOMÉTRICA DE LAS POSIBLES UNIDADES Y CONJUNTOS

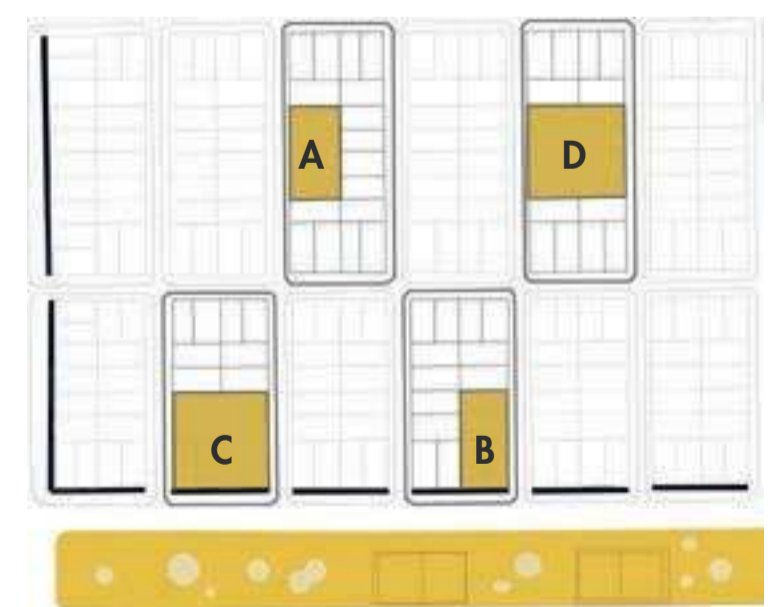

A : Unidad entre medianeros

B : Unidad en esquina

C : Conjunto en esquina

D : Conjunto entre medianeros