

Concurso Arquitectura 2022

CASA CUBIC

La casa Cubic se ubica en Lo Hermida, Peñalolén, se encuentra emplazada en las calles Kansas (principal) entre Saliches y Mochicanos, con medidas de terreno de 20mx10m, en su entorno se encuentran parques y viviendas de máximo dos plantas, lo cual es importante para aprovechar las visuales. Además, de orientar la vivienda para obtener iluminación natural en sus cuatro fachadas. Asimismo en la estructura autoportante permite potenciar la flexibilidad y orden en los espacios modulares de 3.5m x 3.5m que se pueden adaptar a las necesidades del usuario, además de proporcionar una atractiva composición de vanos y llenos en sus fachadas.

El proyecto parte de la idea de buscar un diseño limpio, ordenado, sostenible y de bajo impacto, que permita realizar una construcción evitando generar desperdicios en exceso, además de crear un espacio que contenga vistas en diferentes puntos de la edificación para que el usuario pueda estar a gusto en su entorno. El conjunto está pensado para un núcleo familiar básico de tres integrantes y ser habitado hasta 4 o 5 usuarios.



UBICACIÓN

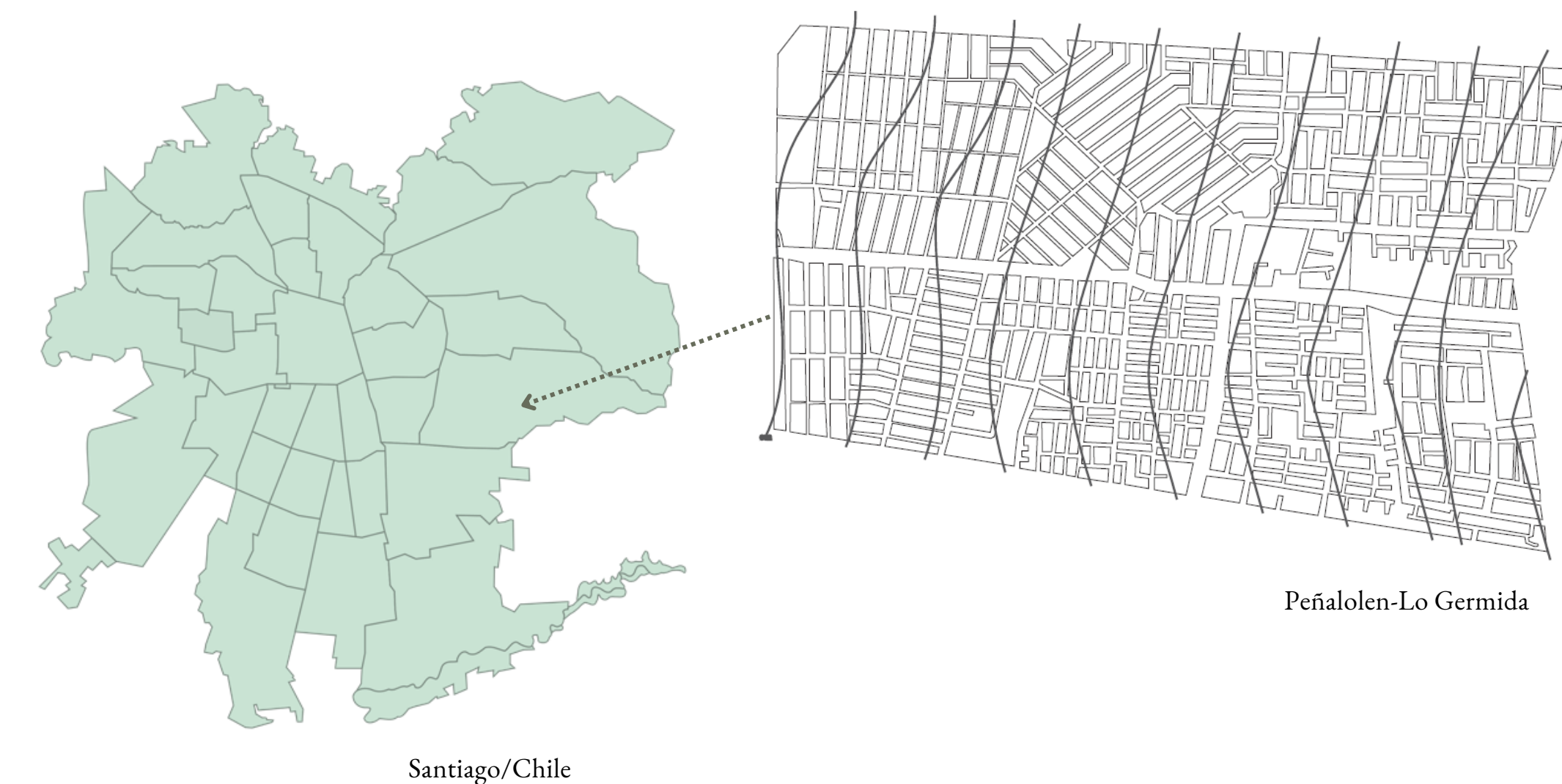

Lugar

Programa

Construcción

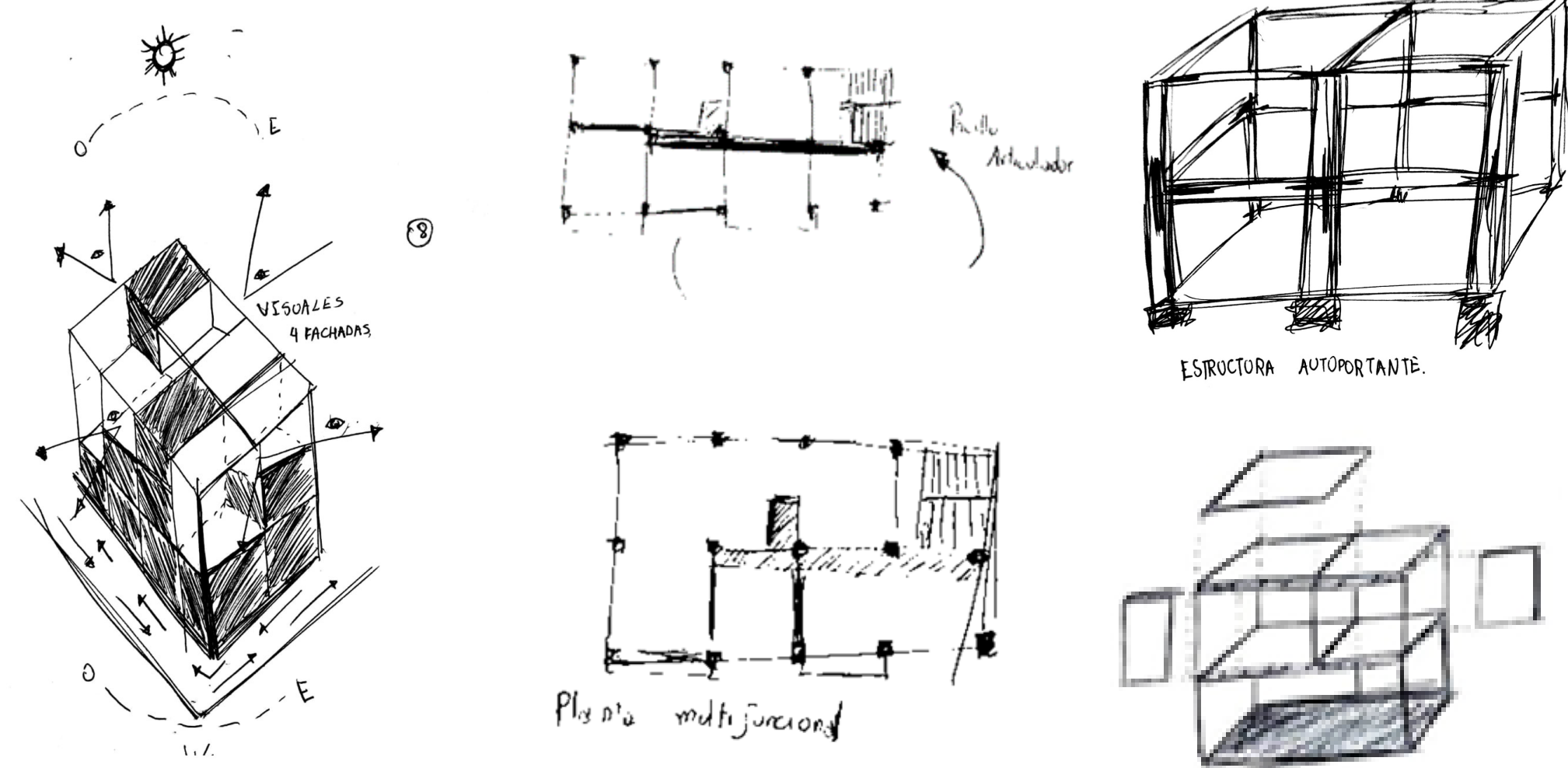

EMPLAZAMIENTO

