

CASA QUILLAL

El proyecto está enfocado a generar una solución en el barrio Mirador Viejo al problema del hacinamiento la cual es el principal problema de la sociedad. La propuesta parte de la madera contralaminada como material principal y con una estructura generadora de espacios, se emplazará en un terreno de 10m x 20m. Se propone una vivienda flexible y organizada para poder dar la habitabilidad a cada familia que lo ocupe. Se basa en diseñar una vivienda de 5 niveles con 3 retiro, como el frontal, posterior y un lateral. Además, se propone una planta baja libre para que los usuarios tengan la libertad para la socialización e interacción general, la segunda, tercera y cuarta planta alta destinadas para una familia en cada nivel y la última planta sirve como terraza accesible, la cual cuenta con área de lavado y sirve como área comunal para los usuarios.

Estrategias

Lugar

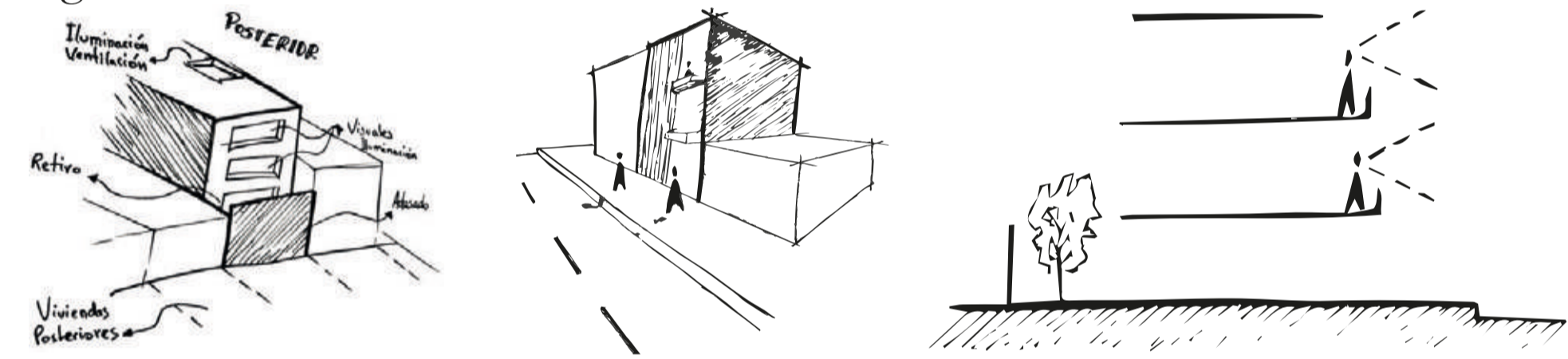

Programa

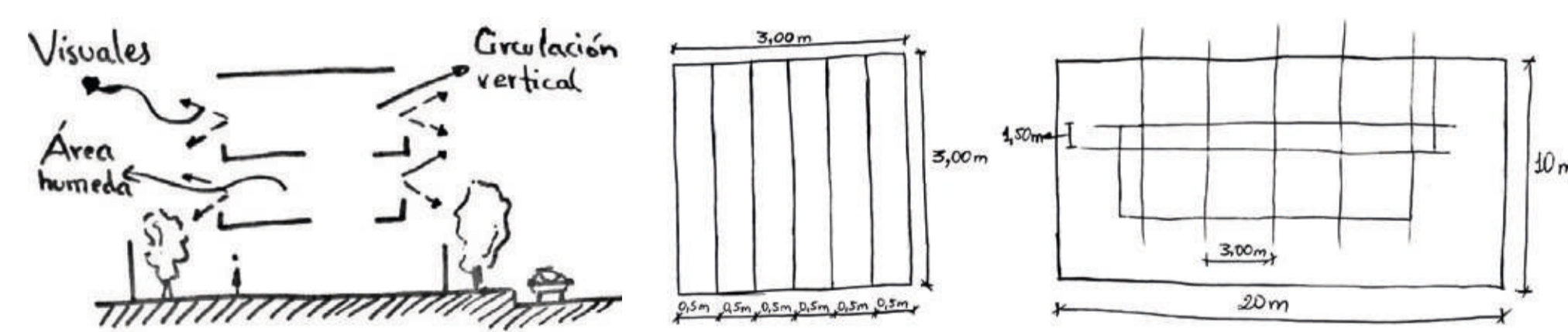

Idea base

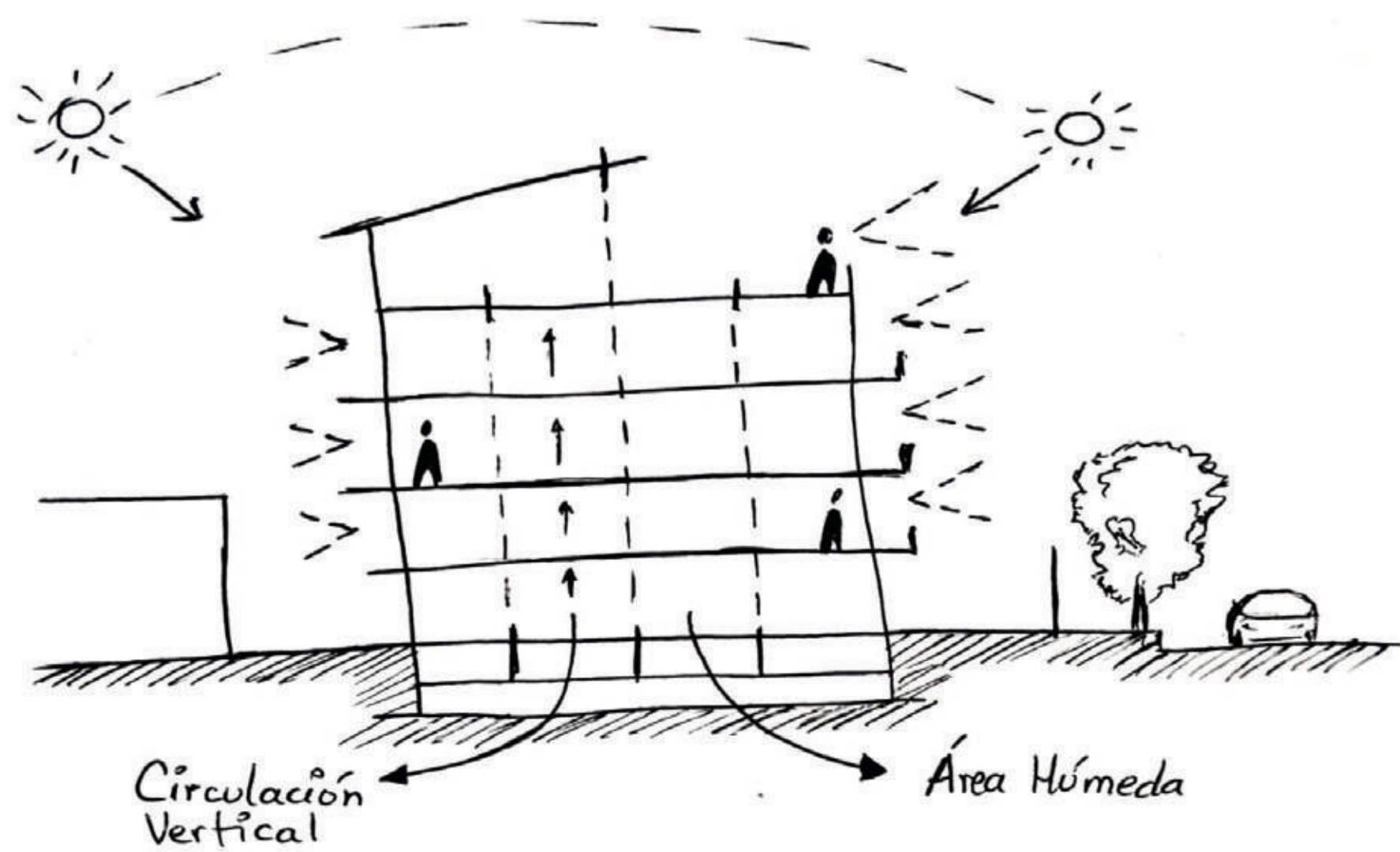

Ubicación

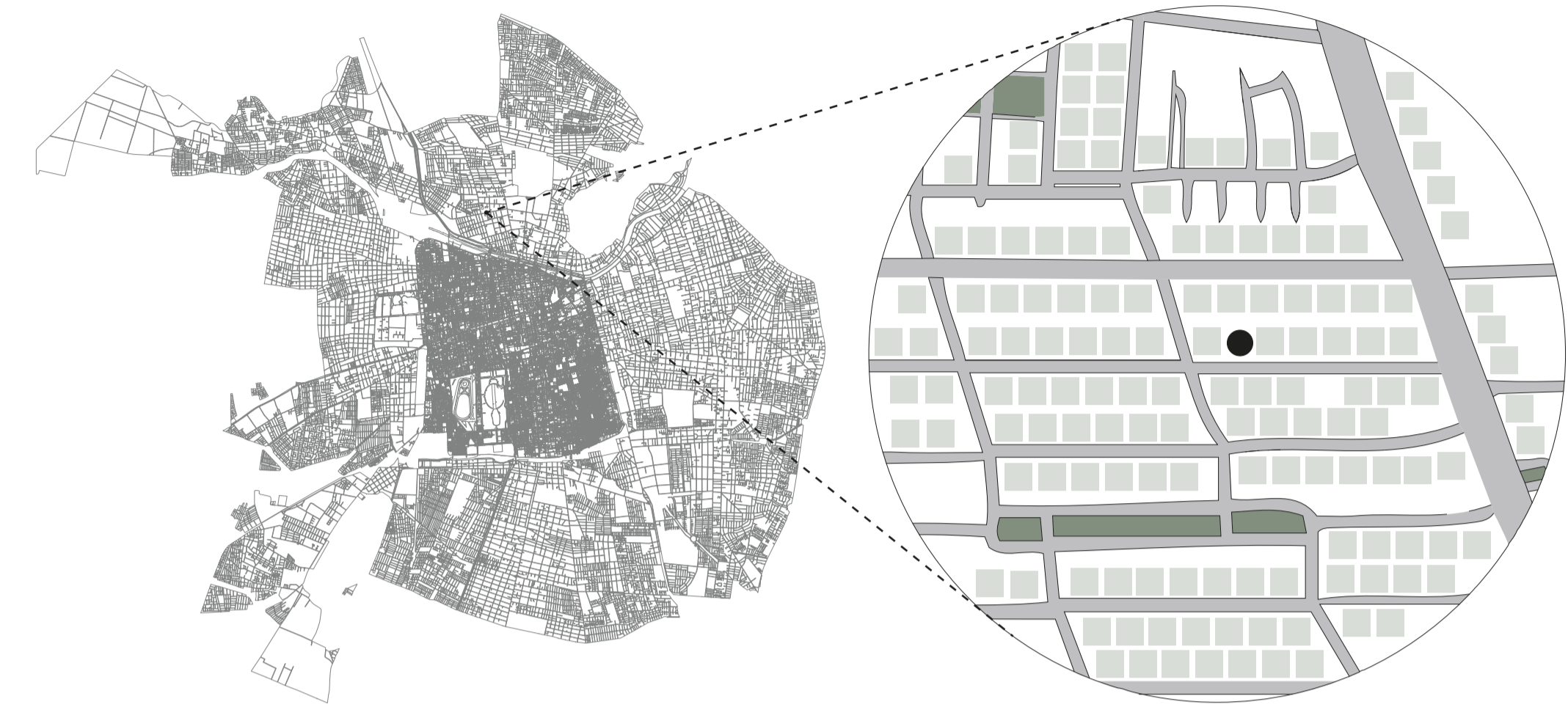

Santiago de Chile Comuna Independencia, Barrio Mirador Viejo



Emplazamiento

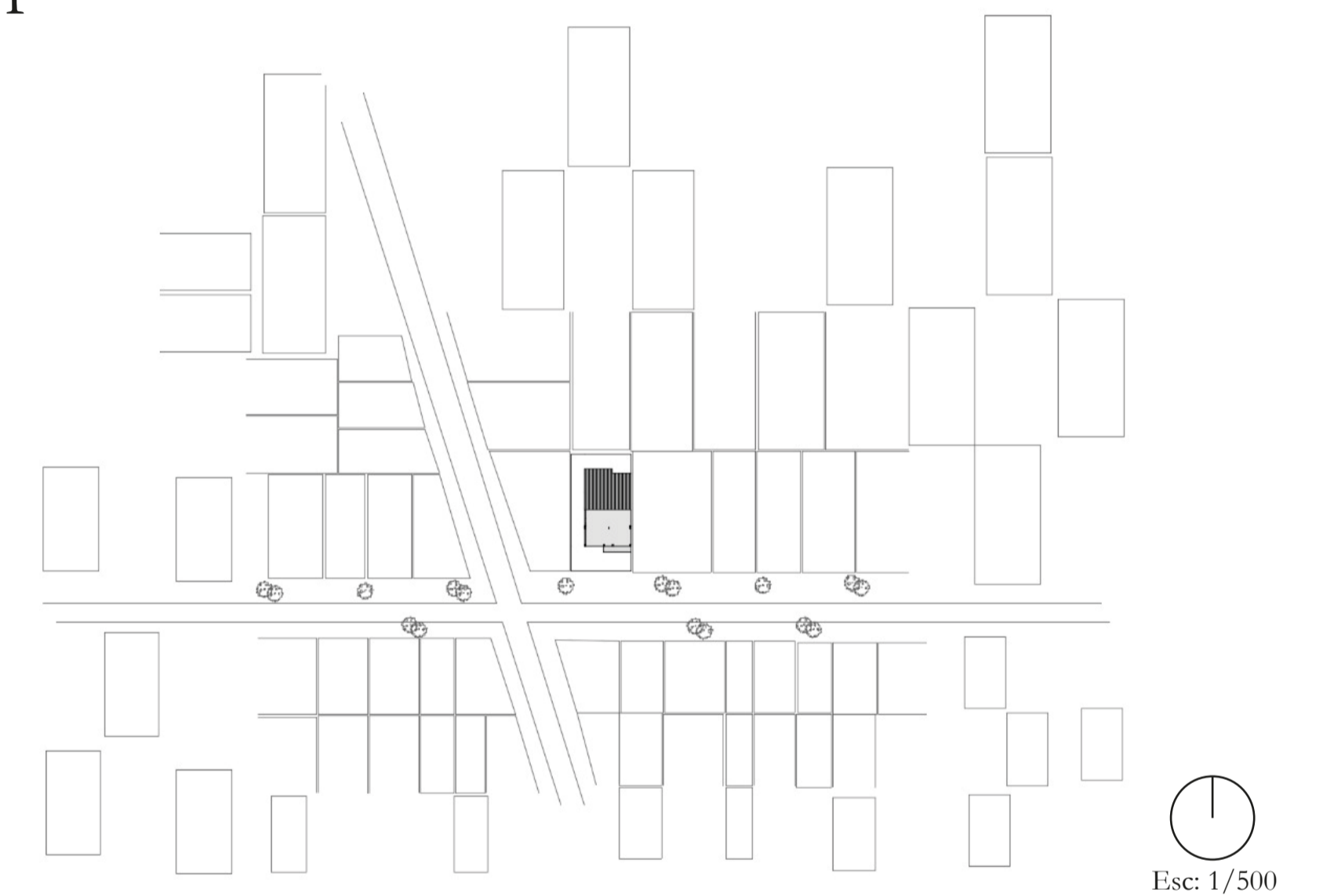

Sección 1-1

