

CASA NAVIA

El problema de hacinamiento se da a partir de la configuración de varias familias en una vivienda pensada y diseñada para una sola con un número específico de integrante, dicho problema puede ser solucionado a partir de tres premisas bases sobre las que se fundamenta la propuesta, la multiescalaridad, densificación predial y flexibilidad de espacios.

La Casa Navia, ubicada en la comuna Cerro Navia, en la Región Metropolitana de Santiago de Chile, abarca cinco familias de hasta cuatro integrantes cada una en un predio de 20x10m, este modulo repetido genera espacios comunes y áreas verdes de manera que fomenta la vida en conjunto al mismo tiempo que se mantienen las redes familiares, permitiendo que los nucleos de familias sigan creciendo evitando el traslado hacia las periferias. La vivienda se realiza en base de paneles de CLT, los cuales mediante anclajes forman la estructura y limitan el espacio interno.

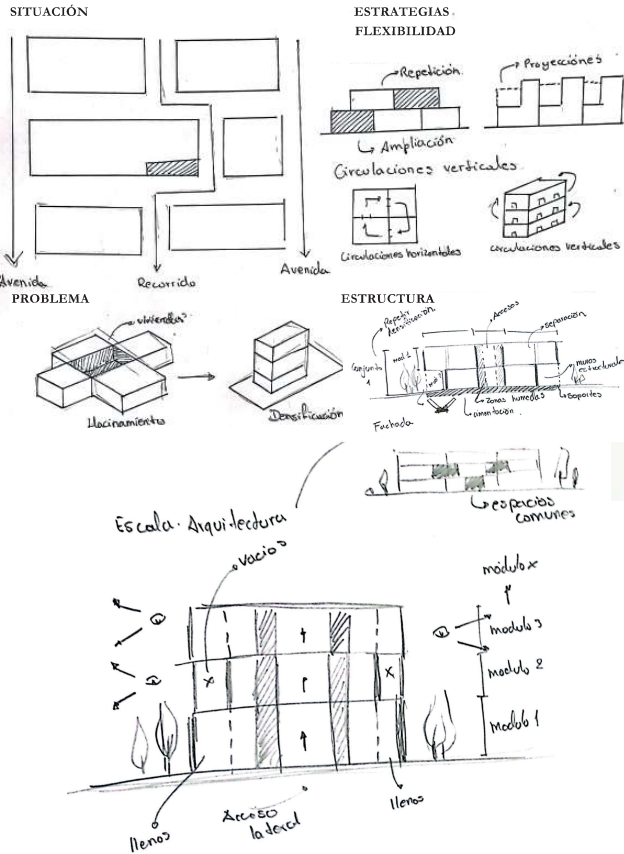

BARRIO ①

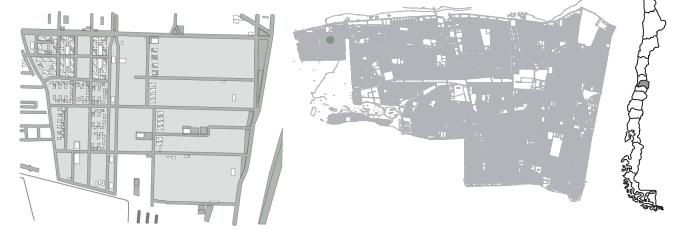

Cerro Navia, Región Metropolitana, Santiago, Chile



UBICACIÓN ①



EMPLAZAMIENTO

ESC 1:200 ①

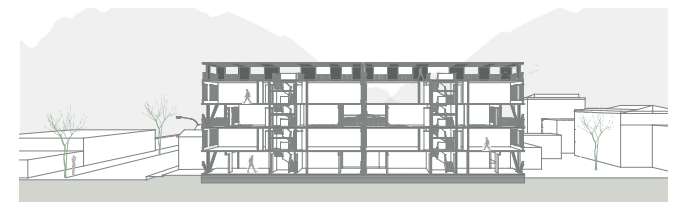

SECCIÓN I-I'