

CASA DE PATIOS

El proyecto se centra en los lugares comunes que comparten las familias. Las viviendas y recintos comunes son bloques programáticos disgregados, los que definen los bordes de patios con distintos usos.

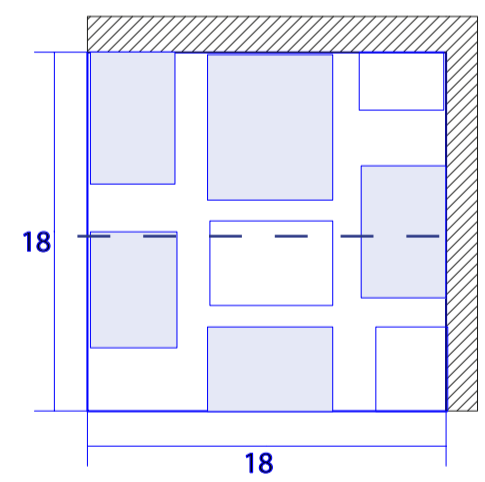

Importancia de espacios abiertos como patios para el desarrollo en el hogar.



El caso de estudio es dentro de un terreno de 18 x 18 resultante de la fusión de dos terrenos de 9x18.

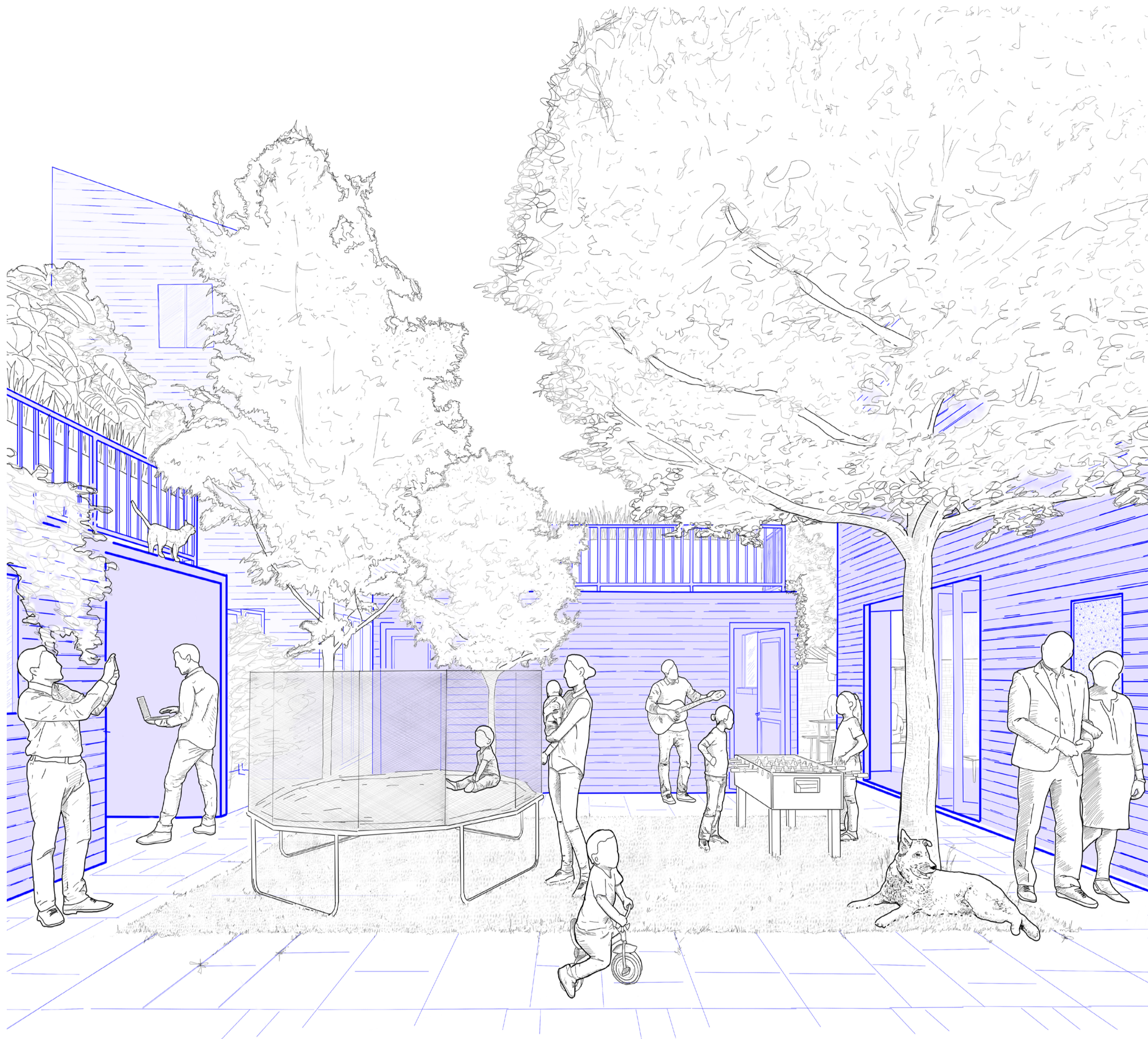
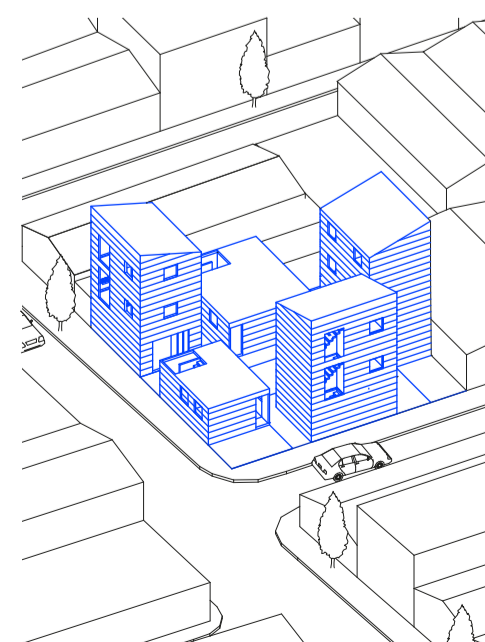

Patio central, patios permiten la realización de diversas actividades en paralelo.

MÓDULO FAMILIAS

Exportable para familias de entre 1 a 8 integrantes.

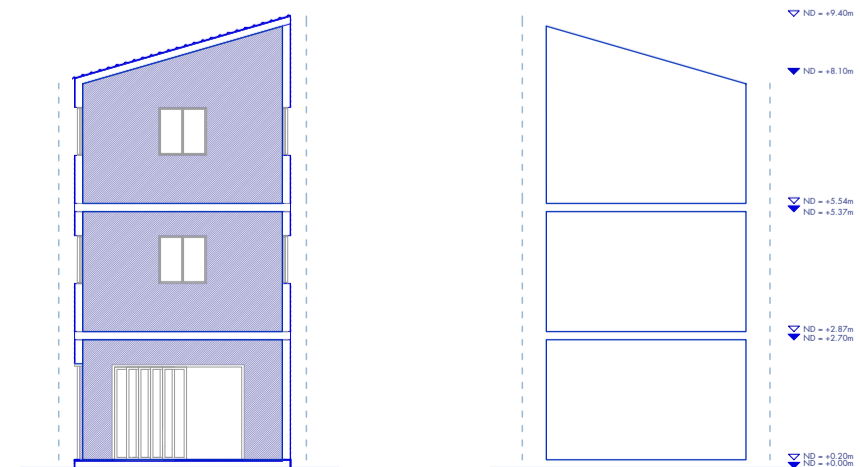

SISTEMA REPLICABLE

Se optó por implementar un sistema replicable y adaptable a diversos terrenos.

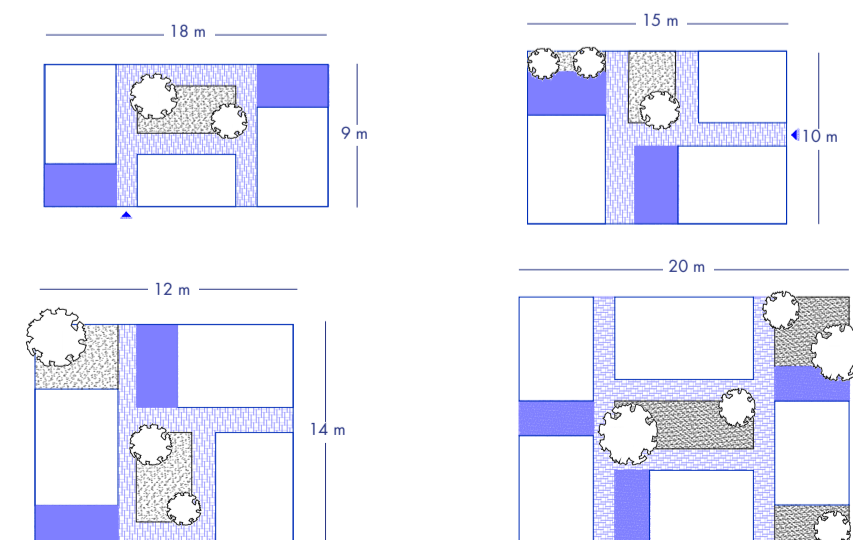

ORGANIZACIÓN FAMILIAR

Conviven 5 núcleos familiares dentro de un terreno de 324 m².

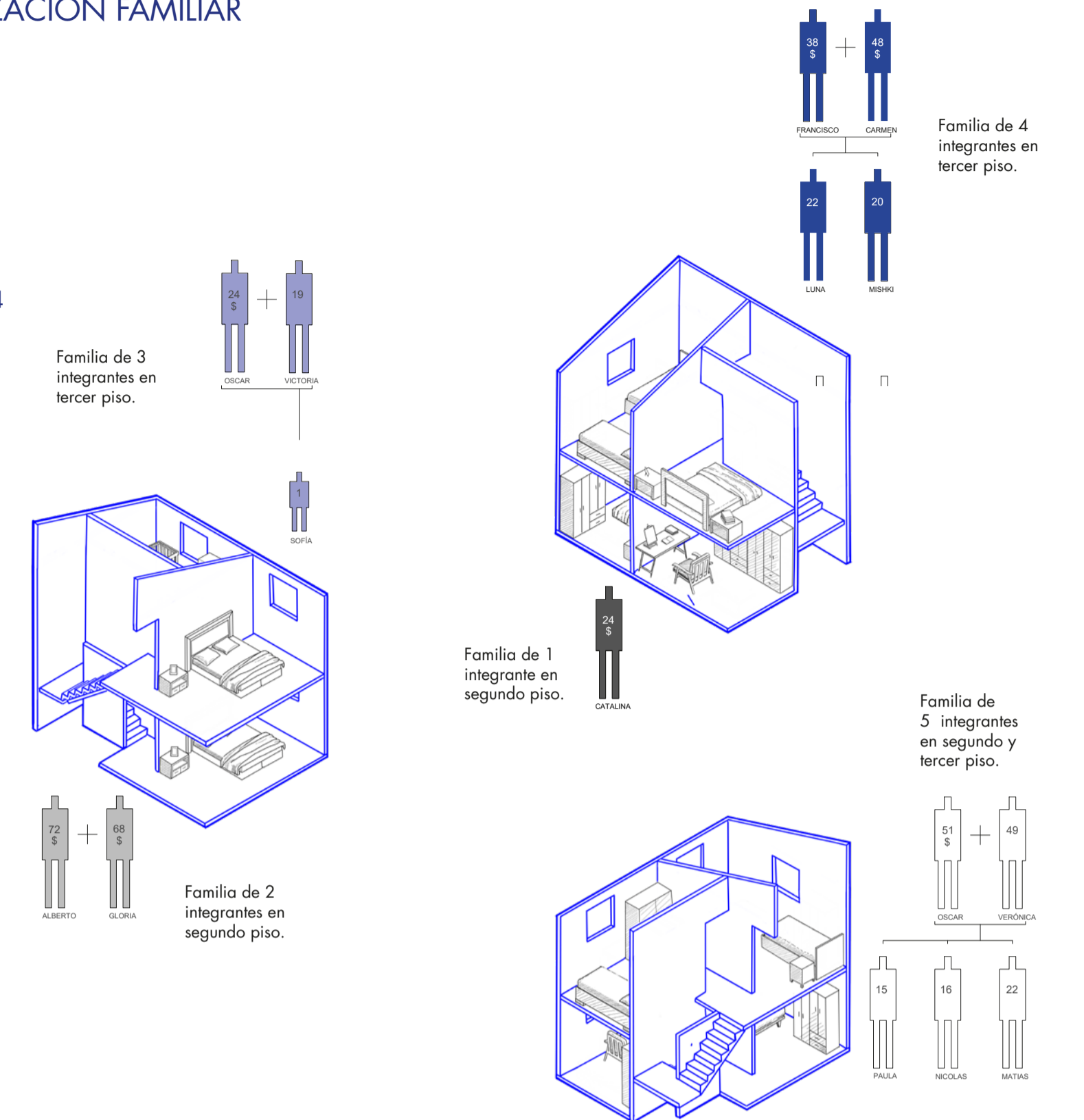

Se separan los espacios habitables en espacios comunes y espacios privados entre las familias.

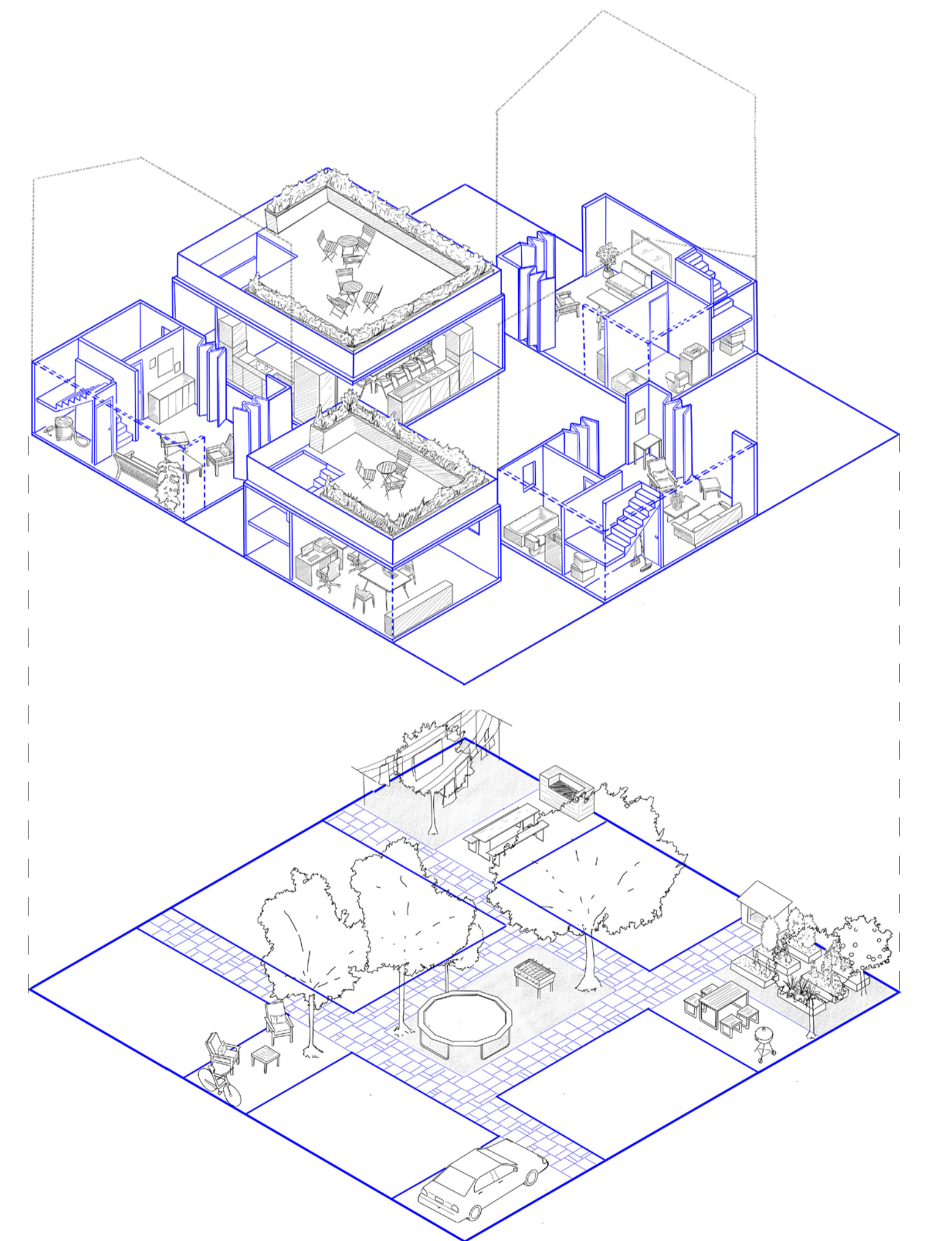

Patios son espacios intersticiales que se comportan como un recinto más entre los bloques