

# PARTES DE UNA CASA

El proyecto se desarrolla bajo la premisa de lo modular, reconociendo cada una de las partes de una vivienda como un módulo compuesto por distintas partes que conforman un catálogo, permitiendo desarrollar distintas configuraciones habitacionales mediante la combinación de sus partes. Una de las propuestas a realizar, que responde a las necesidades de un conjunto multifamiliar, se desarrolla en un terreno de 10 x 22 m en la comuna de Independencia, Santiago.

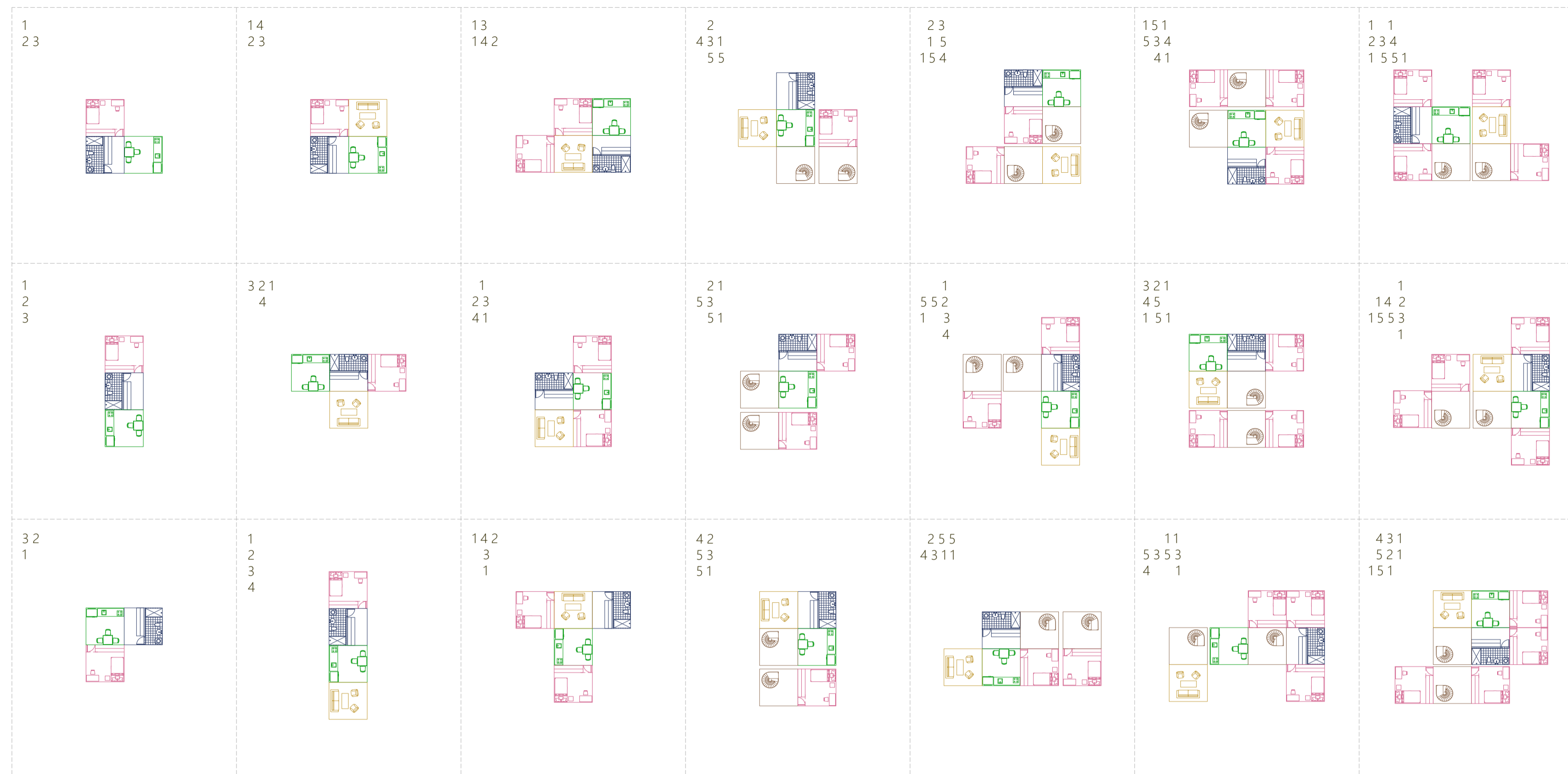

Cada módulo tiene una superficie de 10 m<sup>2</sup>, donde la mínima configuración posible es de 30 m<sup>2</sup> con los recintos básicos de una vivienda: cocina-comedor, baño, dormitorio.

Mediante las distintas configuraciones aumentan las variaciones de vivienda, al mismo tiempo que la superficie, pudiendo llegar a los 70 m<sup>2</sup> o más.

- 1. Módulo dormitorio
- 2. Módulo baño
- 3. Módulo comedor-cocina

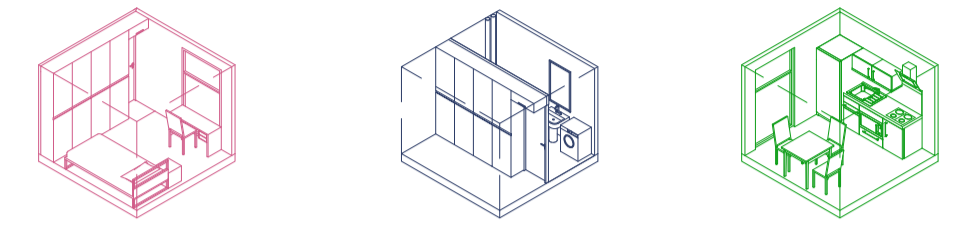

- 4. Módulo sala de estar
- 5. Módulo escalera

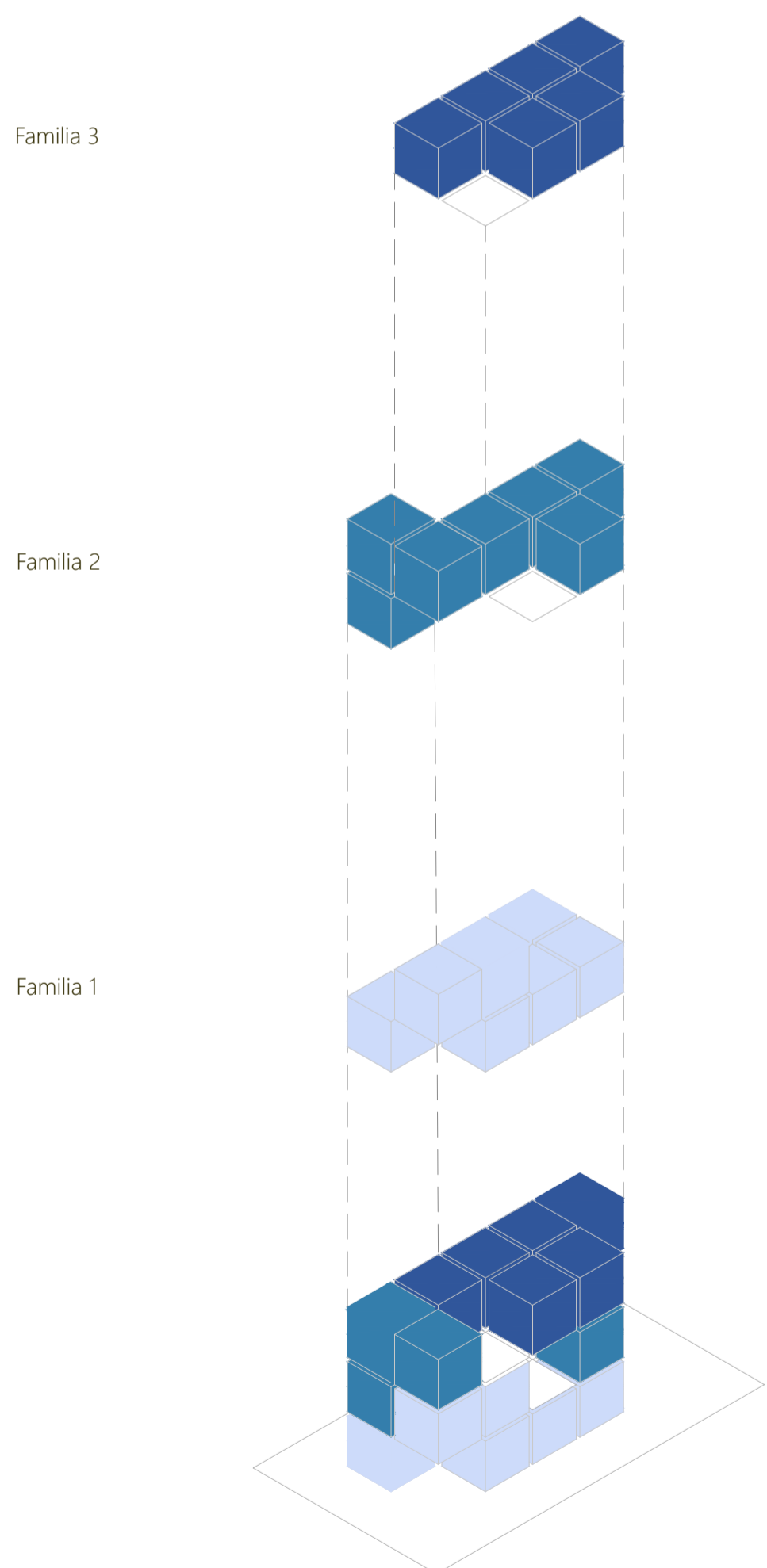
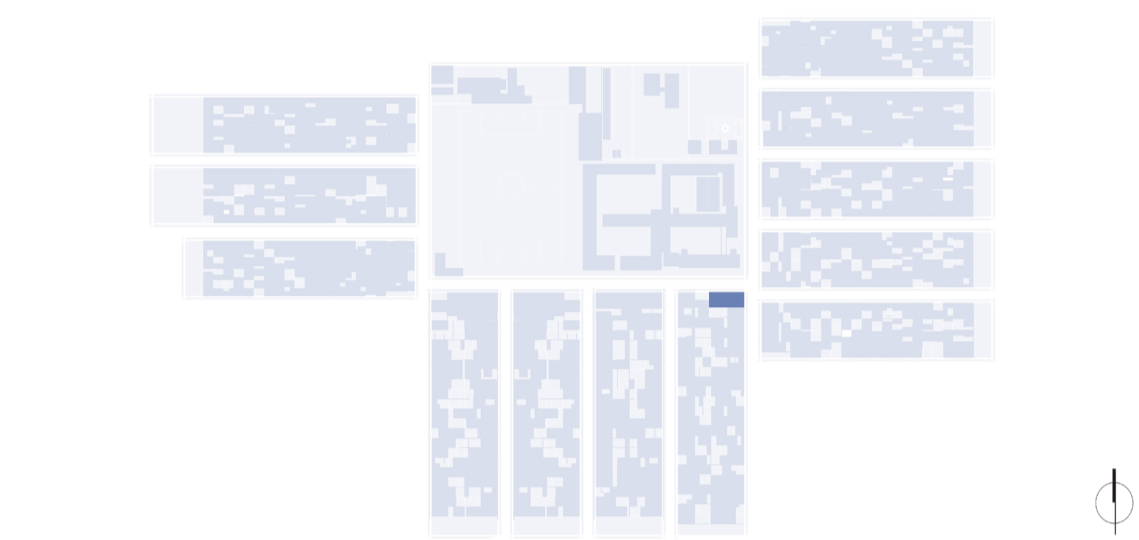
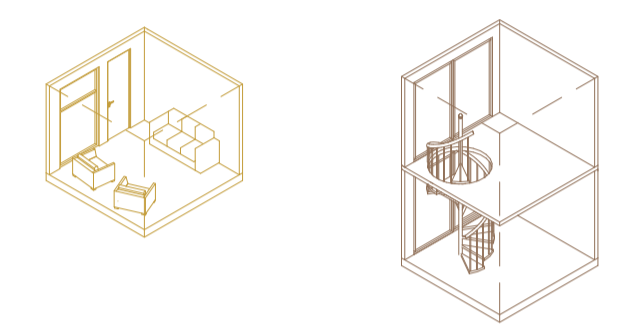

La señora Irma genera ingresos para su hogar trabajando en la florería que se encuentra en su casa.

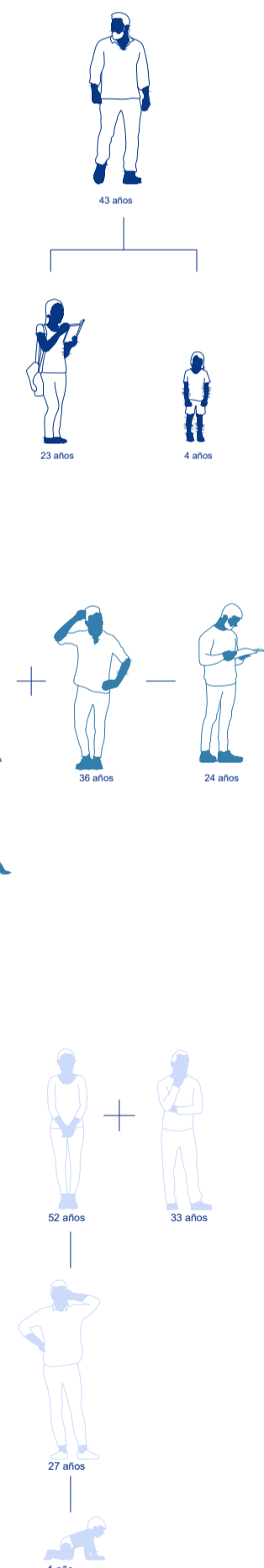

Los niños y niñas pueden jugar en el patio y áreas comunes del conjunto.

Desde esta elevación es posible visualizar la pantalla de policarbonato que envuelve las tres viviendas, funcionando como control térmico y de circulación cubierto de vegetación que permite el ingreso de luz.