

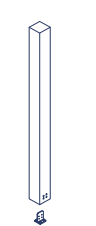
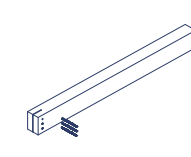

CONJUNTO MULTIFAMILIAR

Dentro de las configuraciones posibles, se propone como solución a un grupo multifamiliar que convive en situación de allegamiento, un conjunto habitacional que se compone en sus tres niveles de distintas variaciones de los módulos anteriormente presentados, de manera que conforman tres viviendas únicas para cada una de las familias.

A. Pilar laminado 20x20 de 2,3 m 	B. Viga laminada 20/30 de 3 m 	C. Viga laminada 20/30 de 1,4 m 	D. Panel ciego Glulam 	E. Panel ventana simple y una puerta Glulam 	F. Panel ventana simple Glulam 	G. Panel ventana doble Glulam 
H. Panel ventana central Glulam 	I. Panel policarbonato 	J. Medio panel policarbonato 	K. Losa CLT 	L. Losa perforada CLT 	M. Media losa 	N. Cercha madera 
O. Listón madera 	P. Plancha zinc 	Q. Plancha policarbonato 	R. Muro-clóset 	S. Escalera exterior 	T. Escalera interior 	U. Módulo baño 

Para el caso a abordar, se presentan estas piezas como mínimo para el armado de la vivienda donde se utilizan, para la estructura, pilares y vigas de madera, paneles Glulam para muros y CLT en losas, en complemento con elementos secundarios como cerramientos y de estructuración de techumbre.

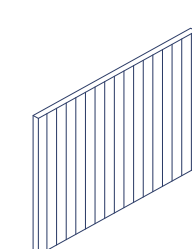
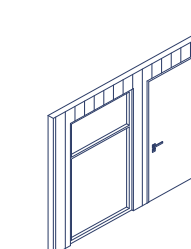
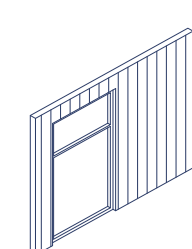
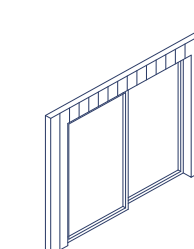
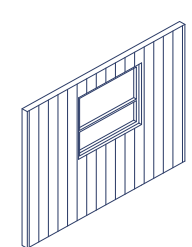
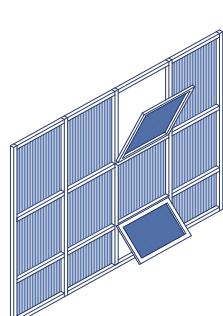
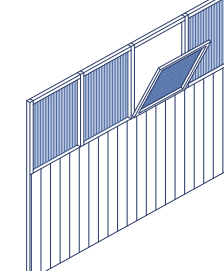
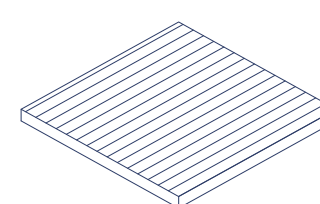
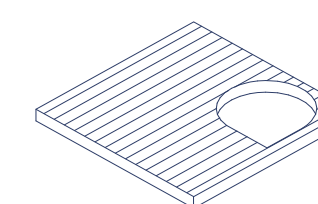
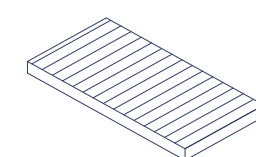
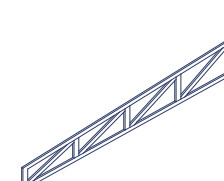
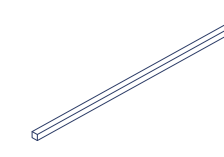
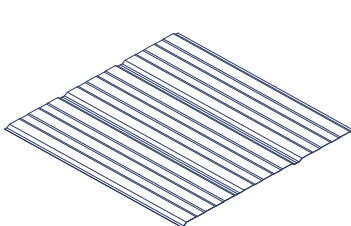
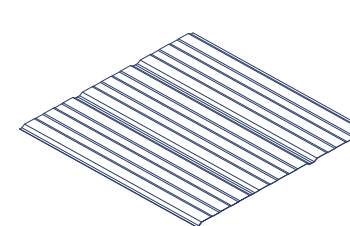
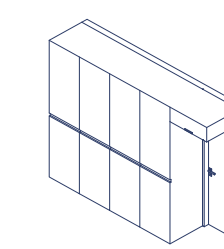
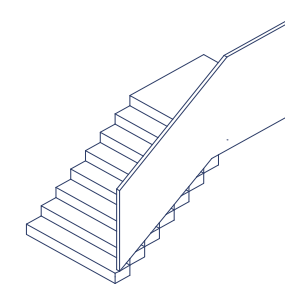
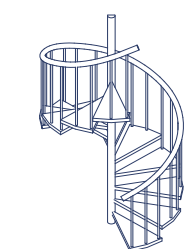
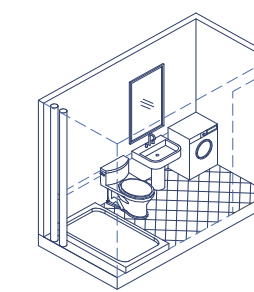
También se presentan elementos que tienen la misma composición en todas las viviendas, por ende, se reconocen como piezas dentro del catálogo, como lo son el muro-clóset, escaleras y el baño.

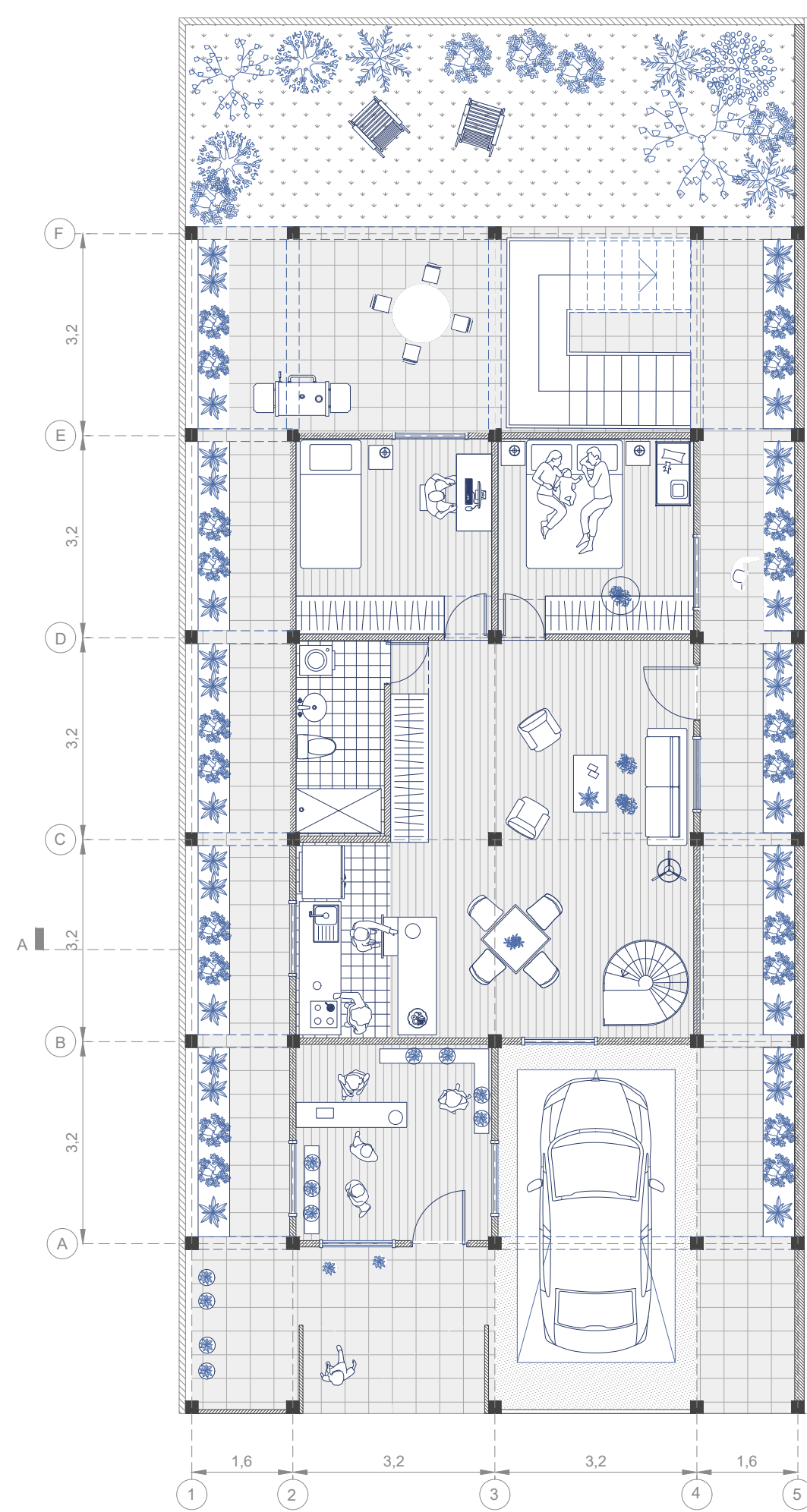

Planta nivel 1
Esc 1:100

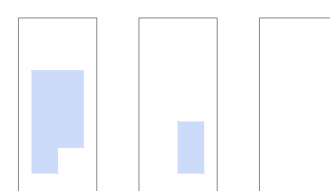

En el primer nivel se encuentra el área común que consiste en destinar dos medios módulos de tránsito e invernadero, que llegan a un patio en la parte trasera.

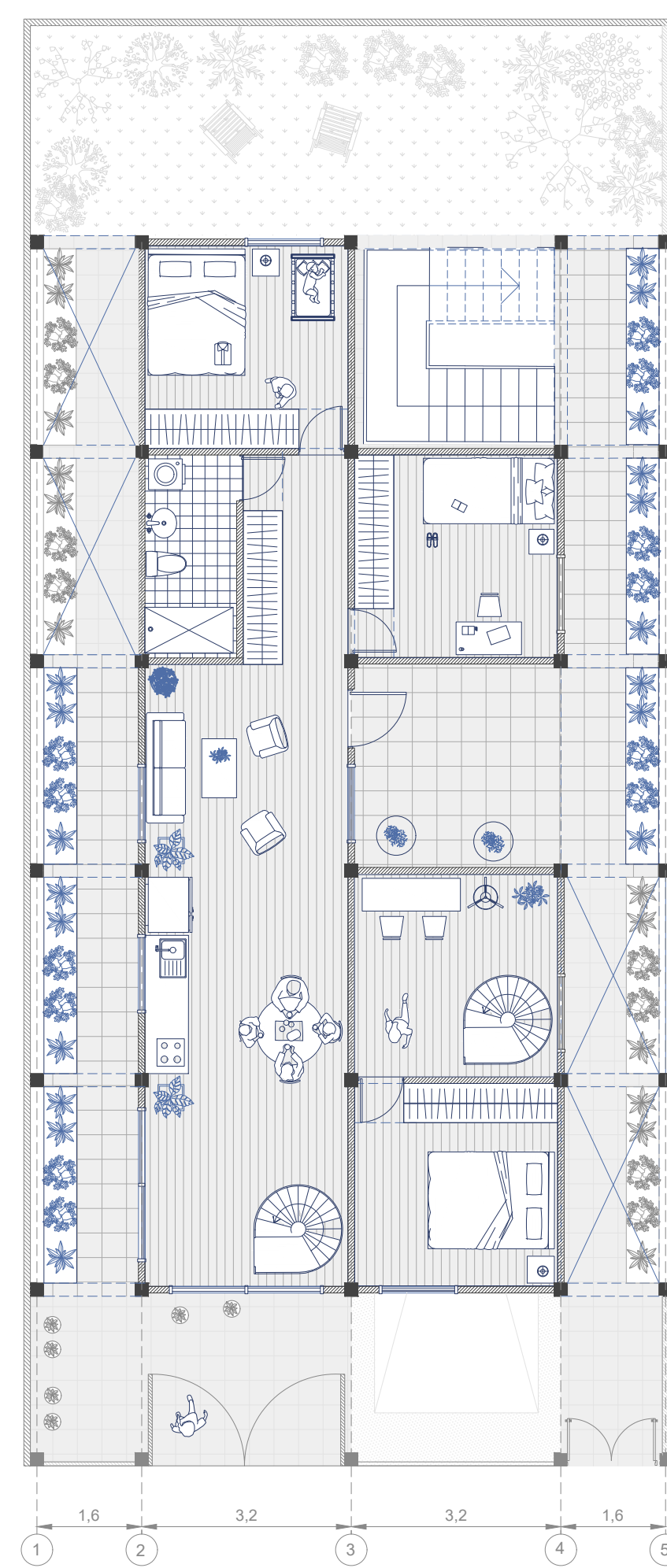

Planta nivel 2
Esc 1:100

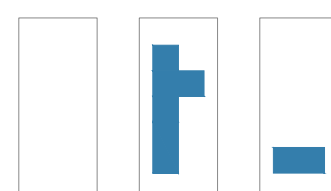

Las unidades del primer y segundo nivel cuentan con doble altura en su conformación. El invernadero también se extiende hacia arriba en la segunda planta.

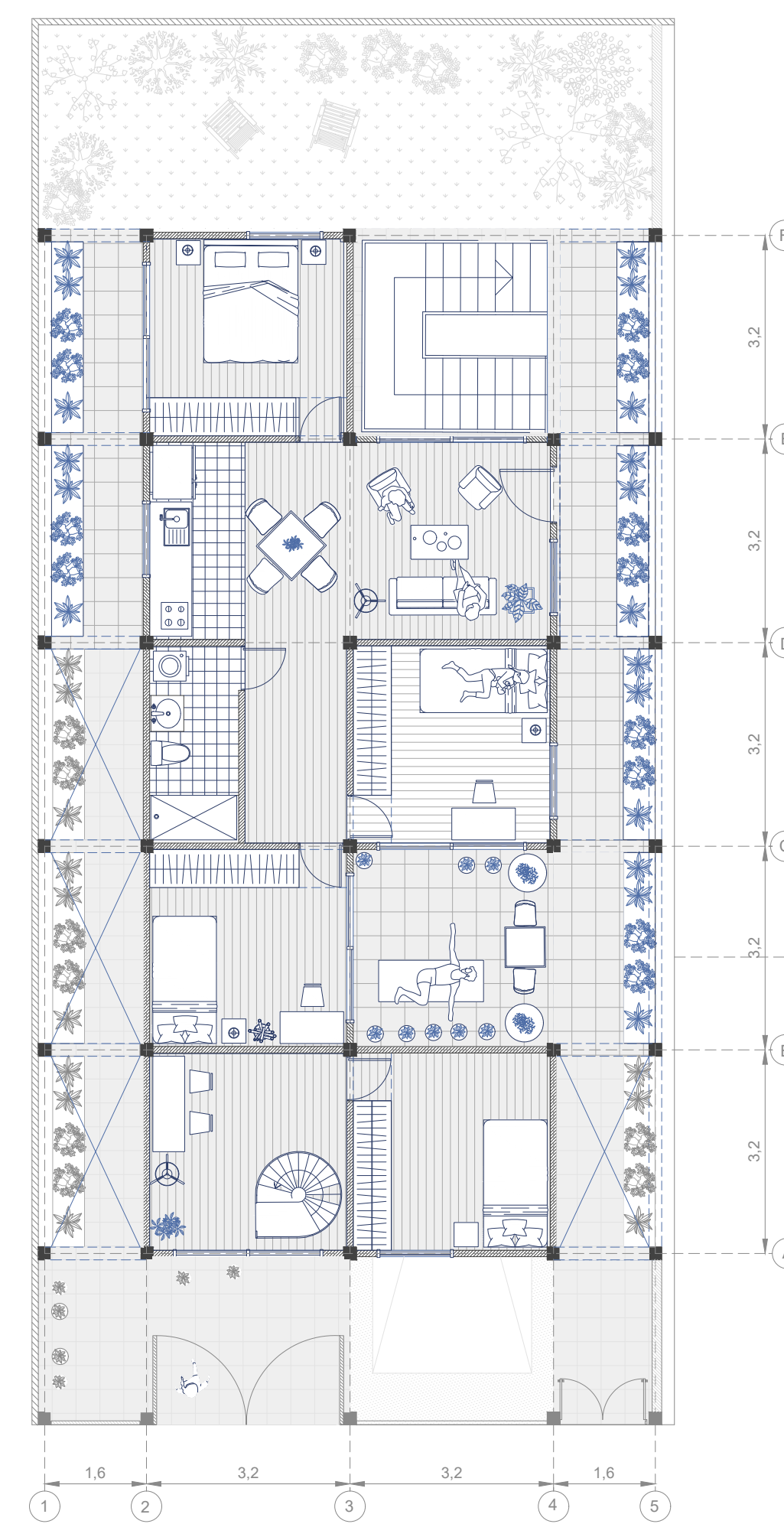

Planta nivel 3
Esc 1:100

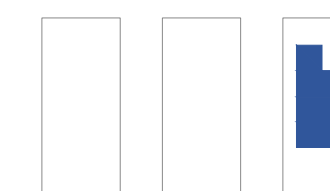

Dentro de la tercera vivienda se destina uno de los módulos a una terraza pues se encuentra más alejada del área verde común.

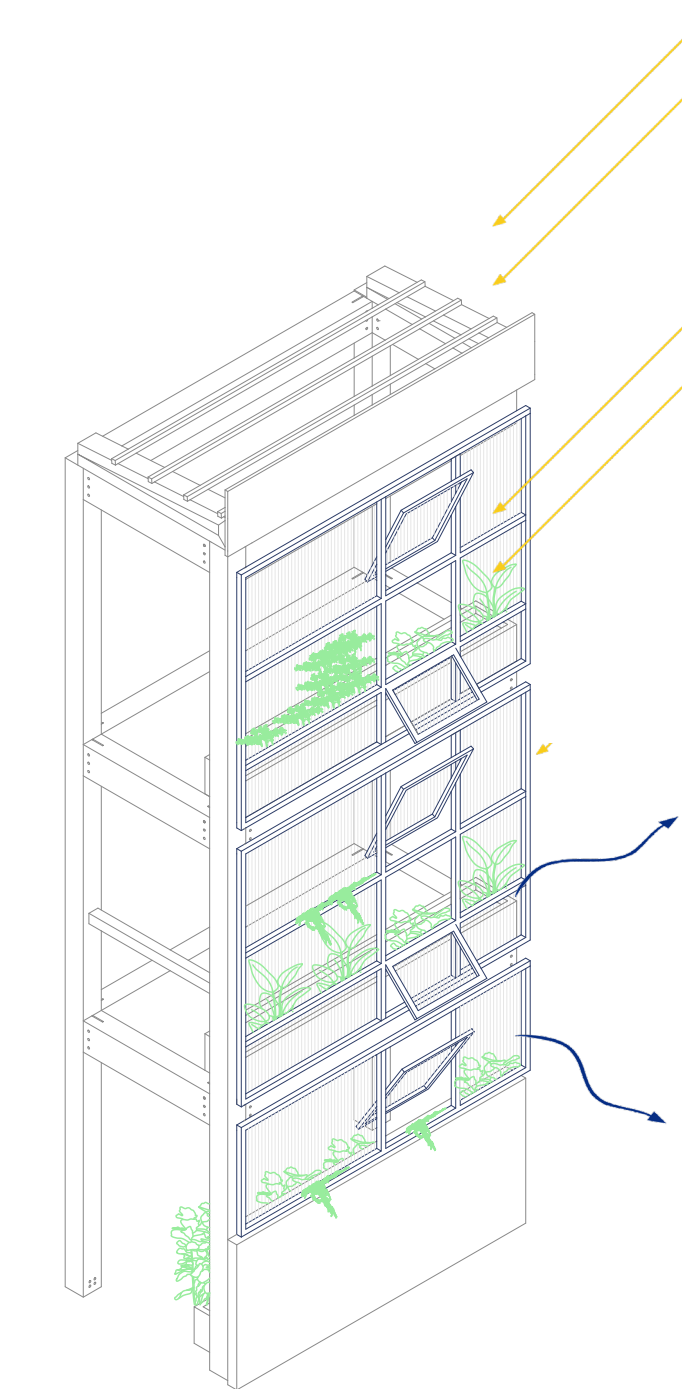

Esquema ventilación e ingreso de luz mediante estructura de policarbonato y ventanas proyectantes que permiten regular la temperatura.

Interior de la segunda vivienda, donde se visualiza la continuidad de los espacios, en este caso de la cocina y sala de estar que tienen vista directa al paisaje exterior.