

PROCESO

El proceso de armado del proyecto parte por reconocer la codependencia de cada una de las piezas que conforma el catálogo, lo que a la vez permite dar flexibilidad a la propuesta de diseño, sin embargo, se propone como estrategia general de armado la siguiente secuencia:

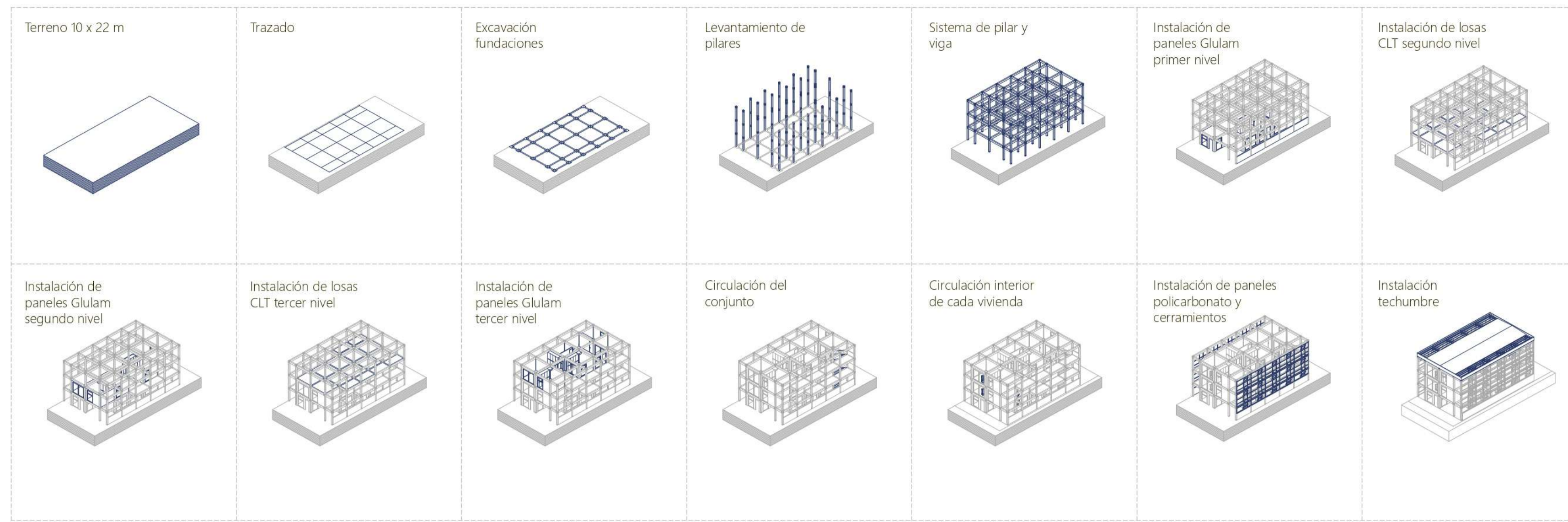

La definición de una grilla de pilares y vigas de madera permitirá posicionar los elementos estructurales presentes en el catálogo.

Es relevante el levantamiento del proyecto mediante etapas, entendiendo que el posicionamiento de las piezas es la resultante de un sistema basado en el armado.

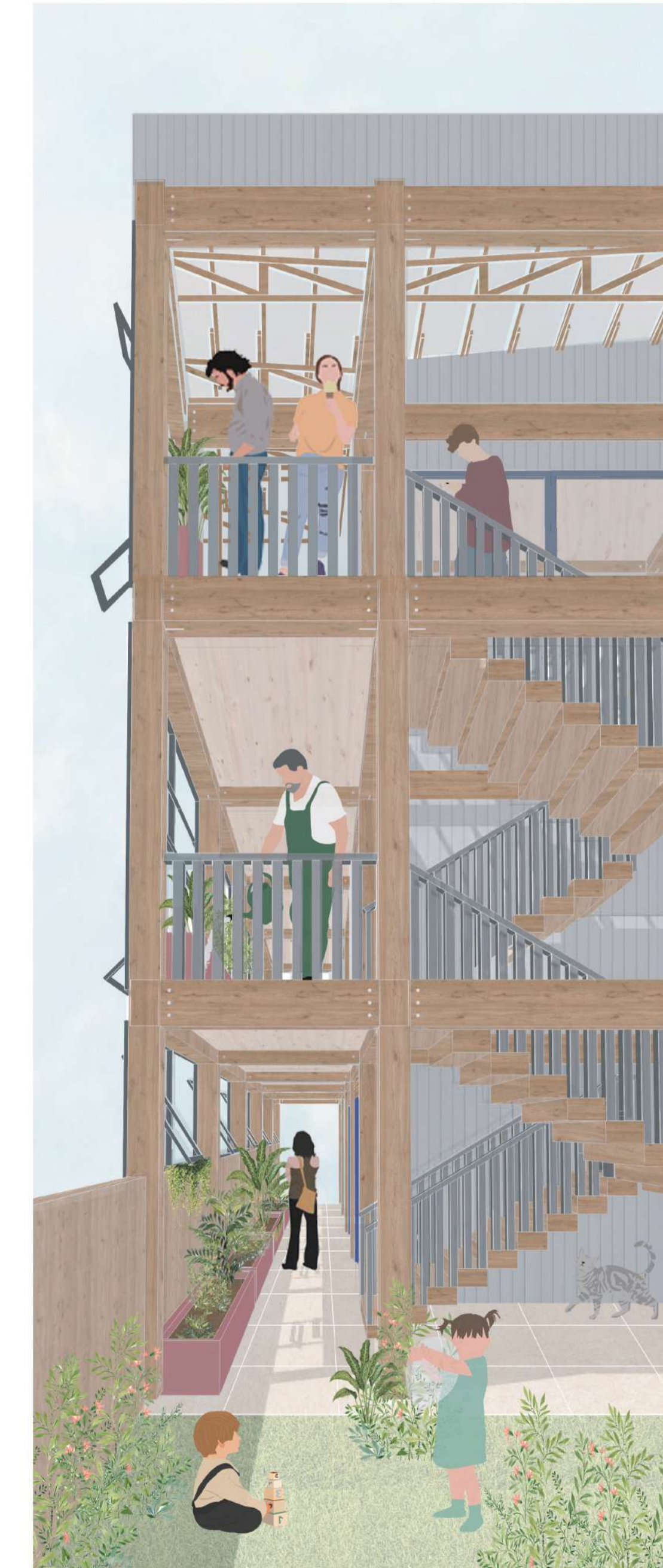
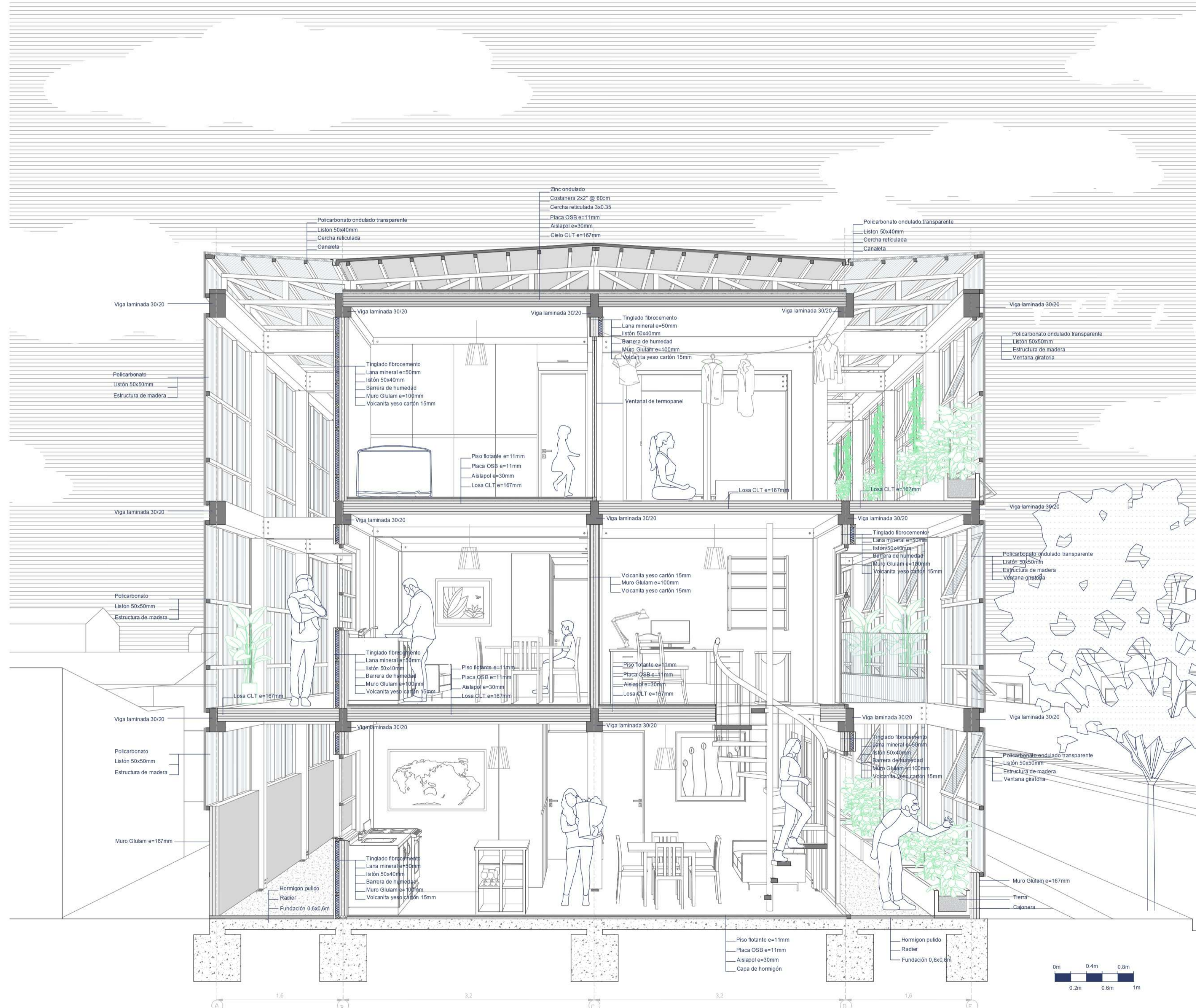
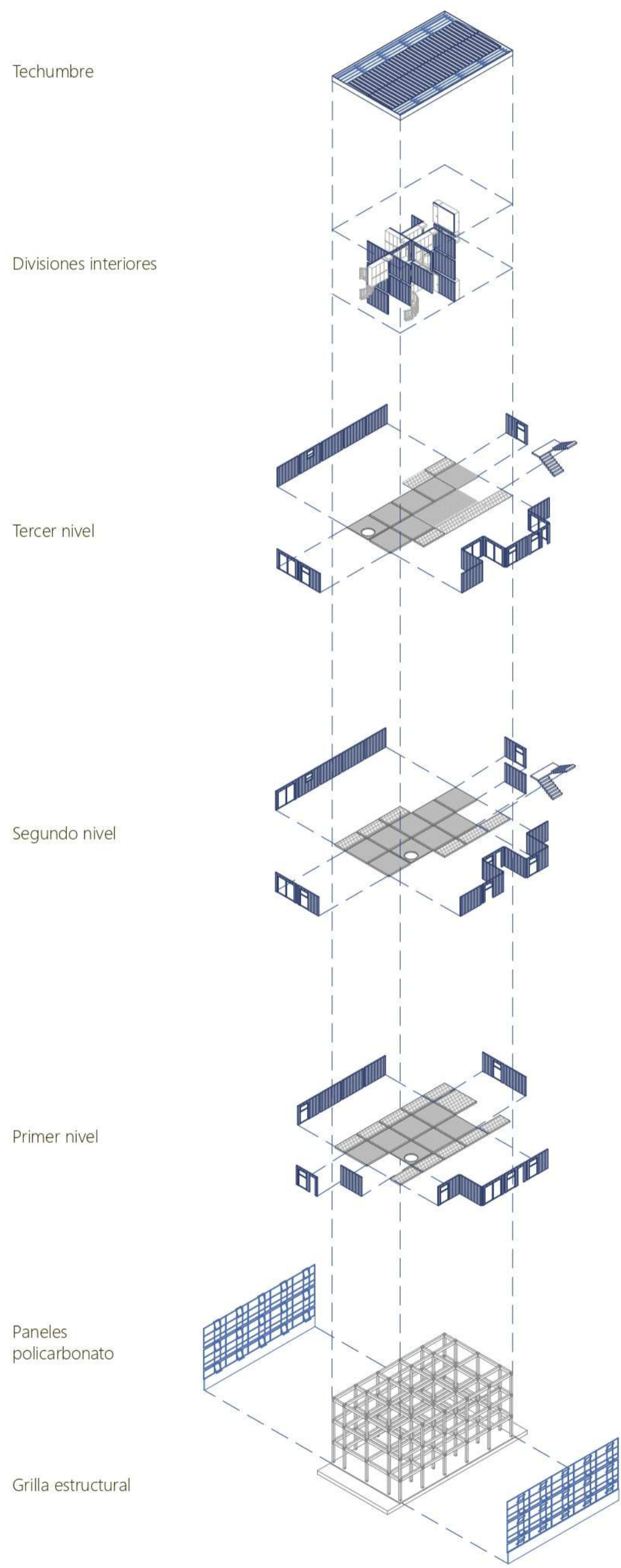

Estructuración del conjunto

Corte A-A con detalles constructivos

Patio trasero del conjunto, donde los niños pueden jugar y desde el cual se puede visualizar el corredor y invernadero vertical, caracterizado por la presencia de vegetación caduca y hortalizas que abastecen a las familias.