

Planta segundo piso 1:50

Corte Transversal 1:50

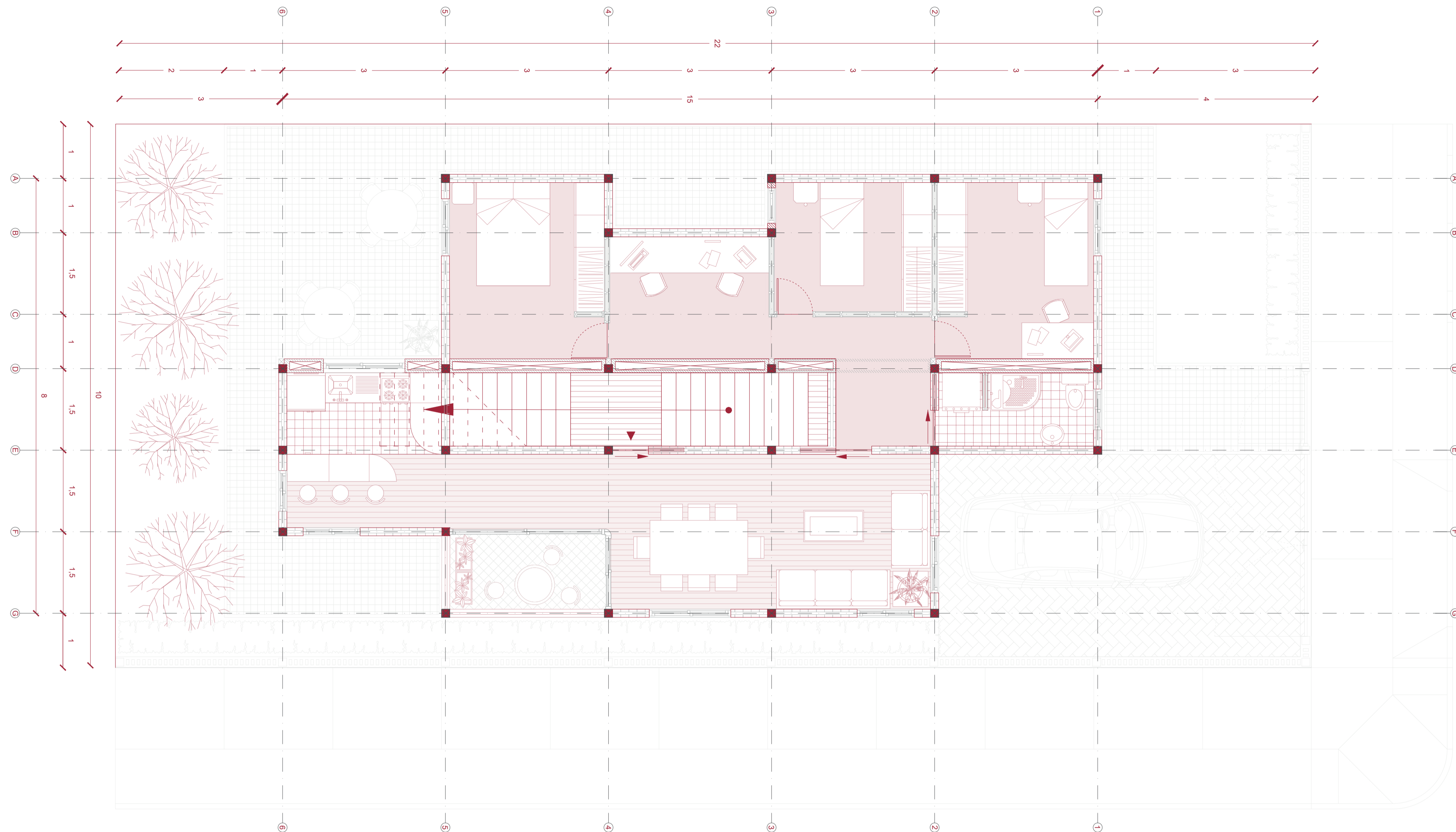

Corte Longitudinal 1:50

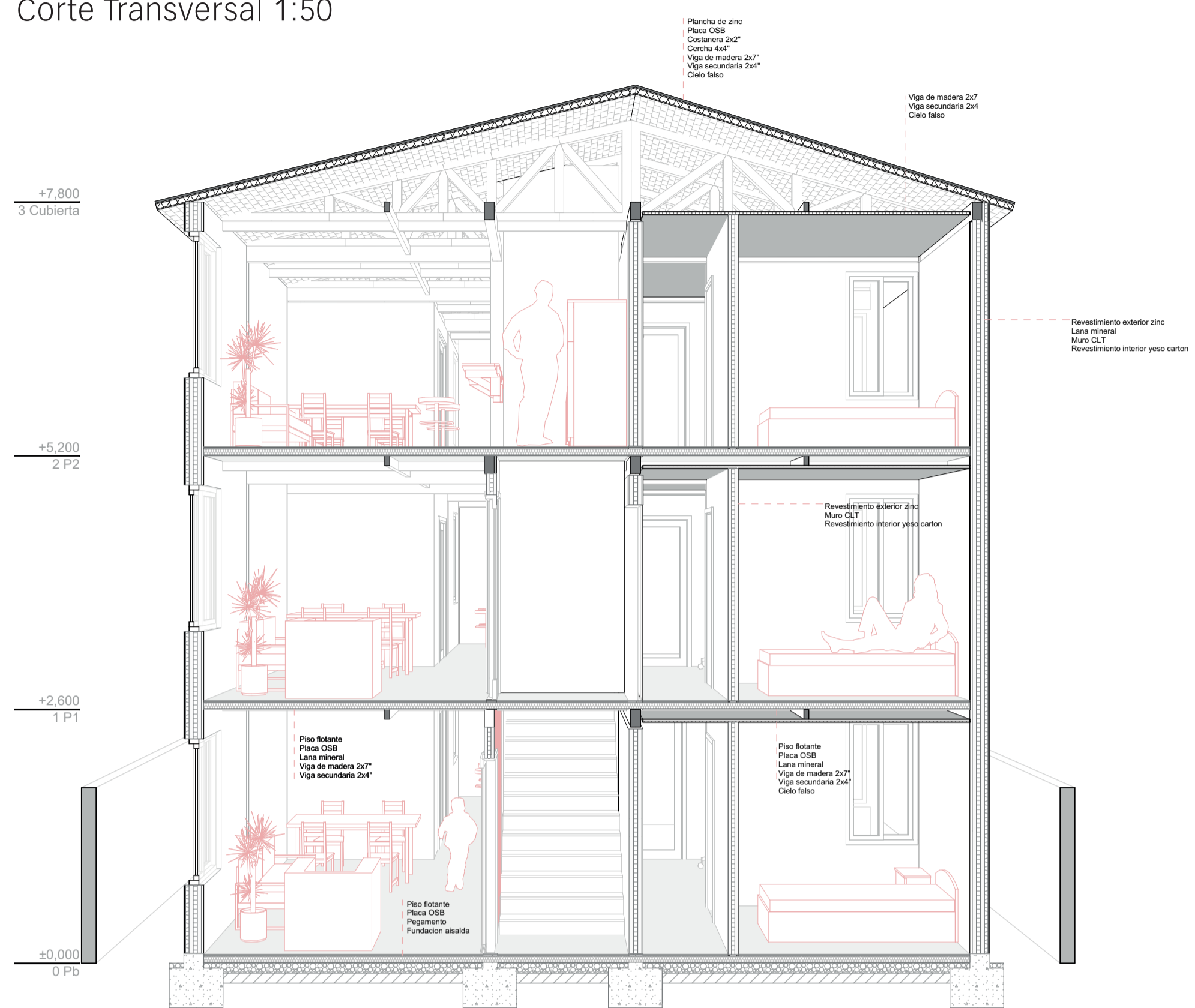
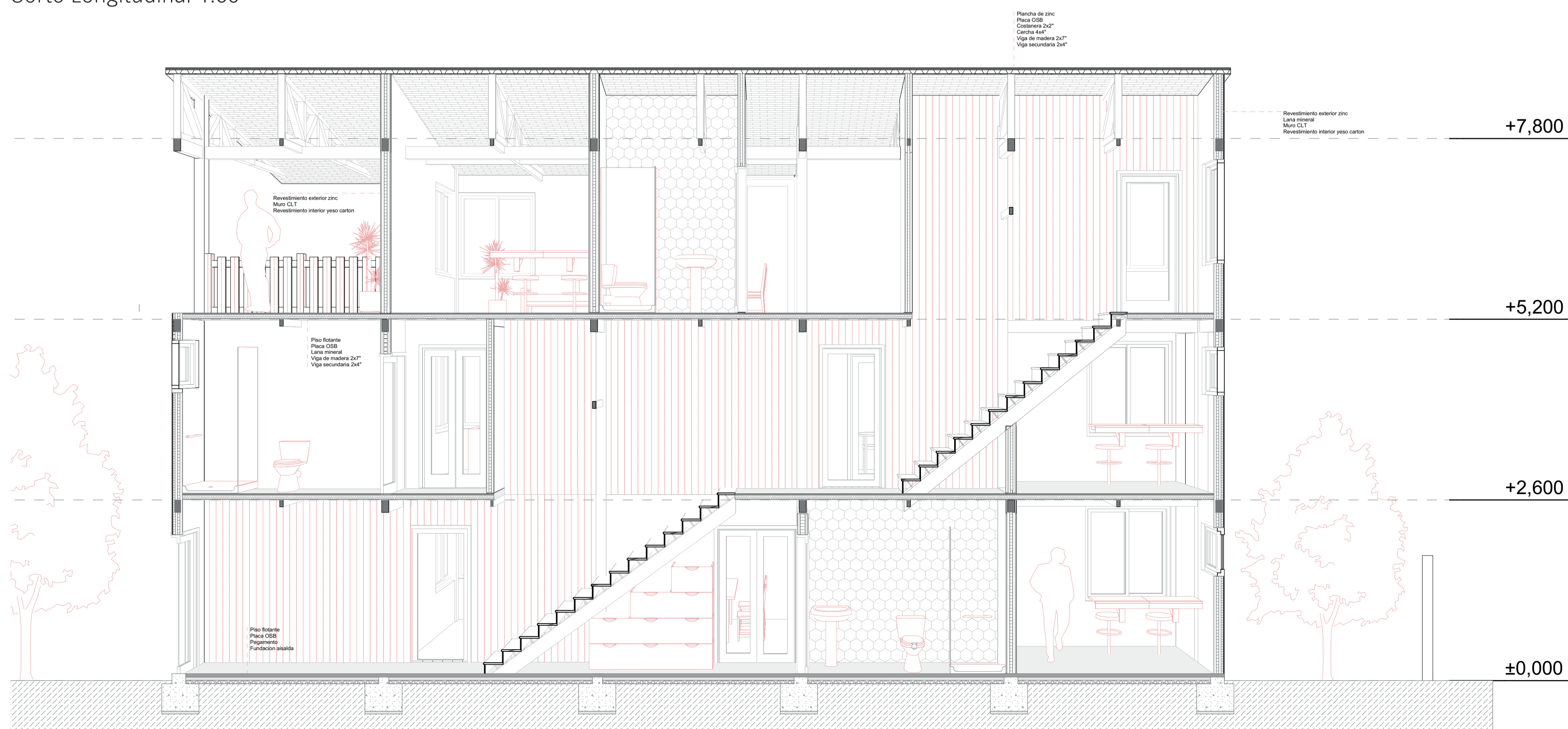

La imagen tiene como objetivo mostrar la continuidad de la escalera en los tres niveles existentes, su función como eje articulador dentro del hogar y la importancia de la entrada de luz en ella.

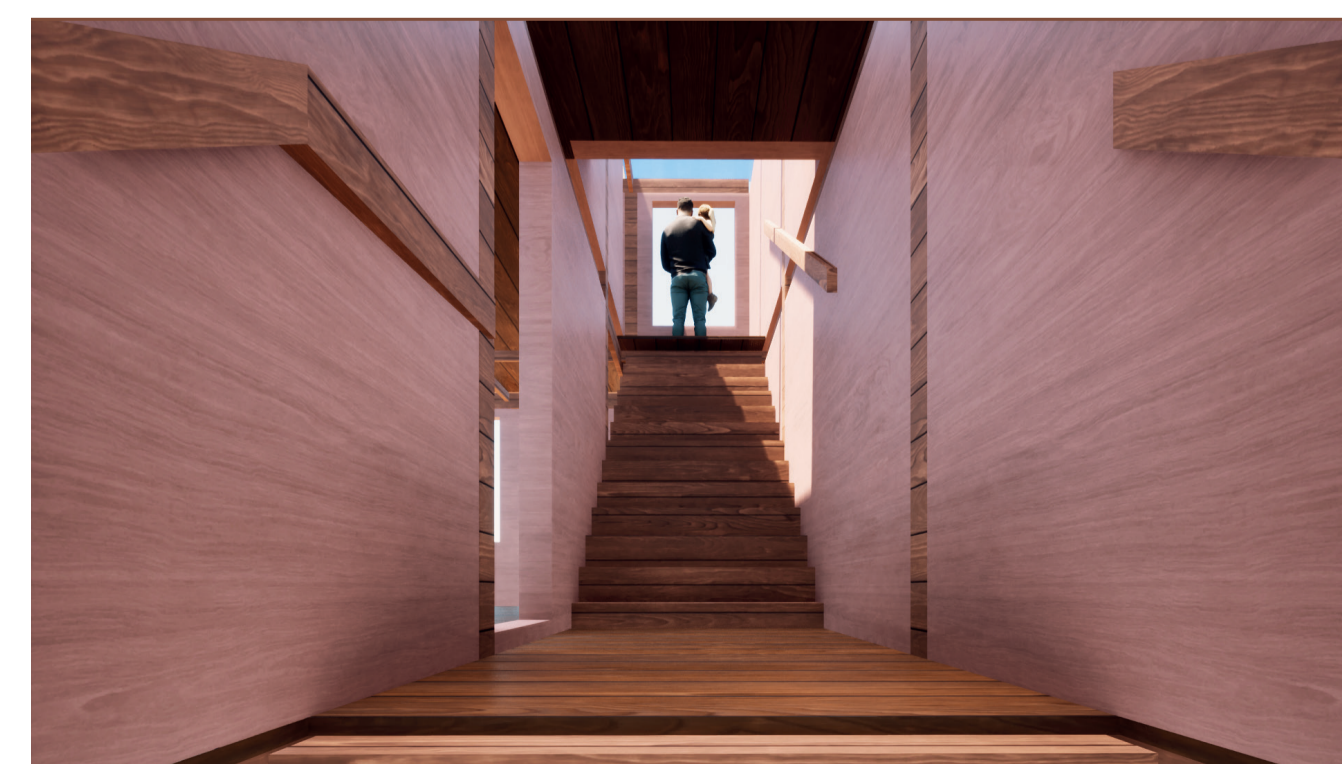

Final de la escalera entre el piso 2 y 3. Se busca mostrar la lucarna de la cubierta y como esta influye en el acceso de luz natural a través de no solo el último piso sino toda la escalera de forma considerable.