



# DISEÑA COTIZA COMPRA

## Presentación

Semana de la madera\_2023

**ahora con robfu, vas a tener  
una fábrica en tu mano**

---

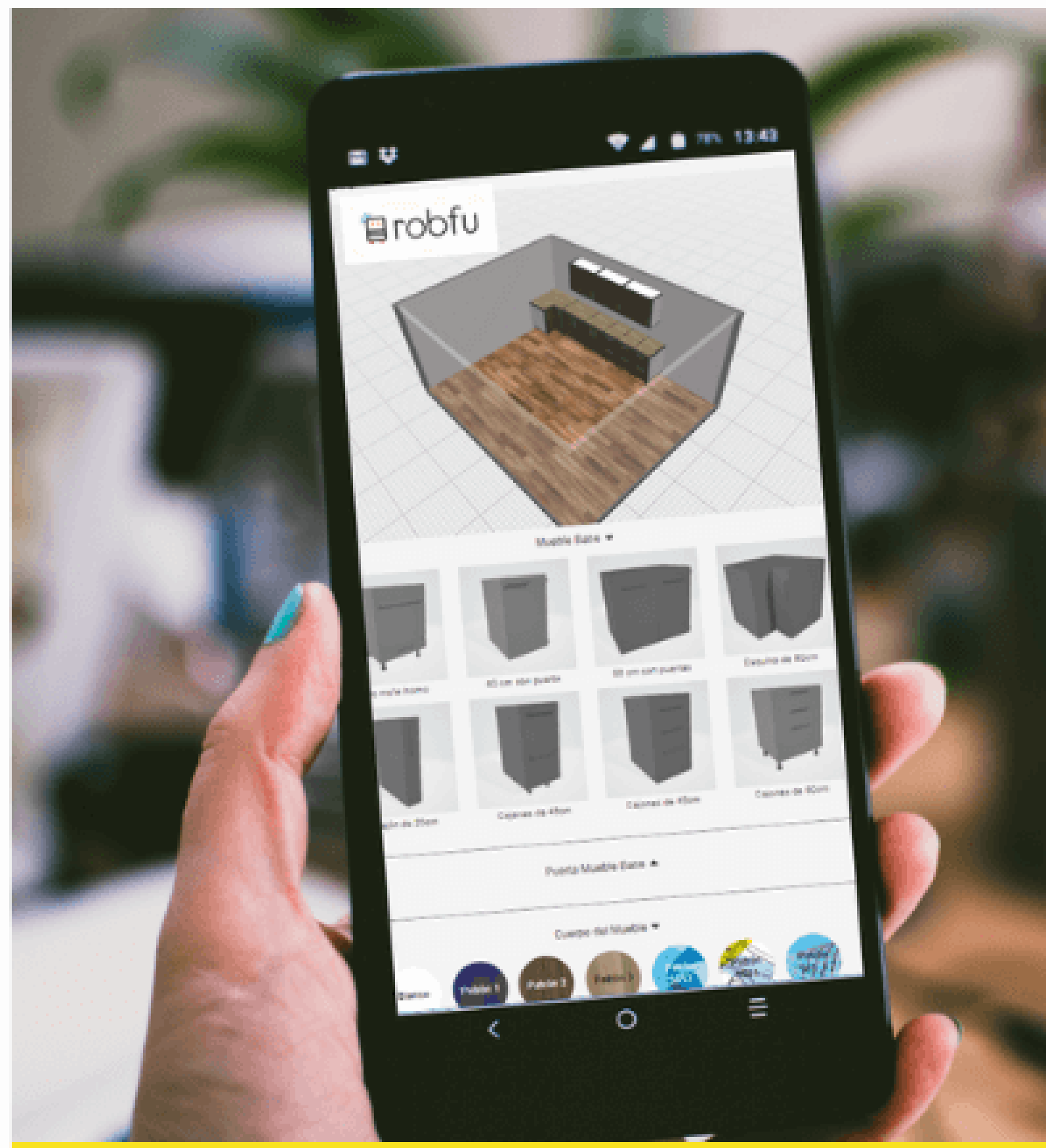

**Plataforma que permite a:**  
**fabricantes\_diseñar**  
**diseñadores\_fabricar**  
**proveedores\_vender**  
**todo en solo minutos.**

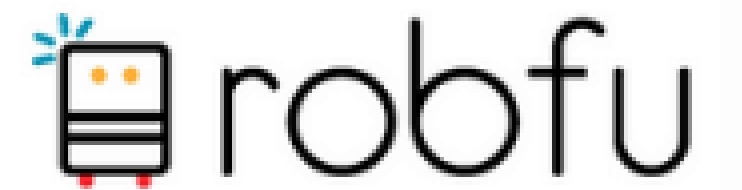



# Analgésico

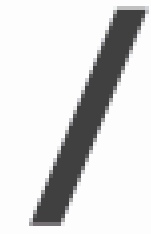

- cadenas de ferreterías + Imperial
- proveedores de corte 3°

Venden gran cantidad de materiales y entregan el servicio de dimensionado de manera **gratuita**... con tiempos poco claros y problemas de calidad.

Algunos ofrecen el mecanizado e instalación de cantos.



Pitch Deck By

Robfu Spa

Santiago, Chile, America, Mundo

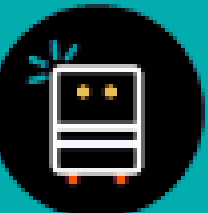

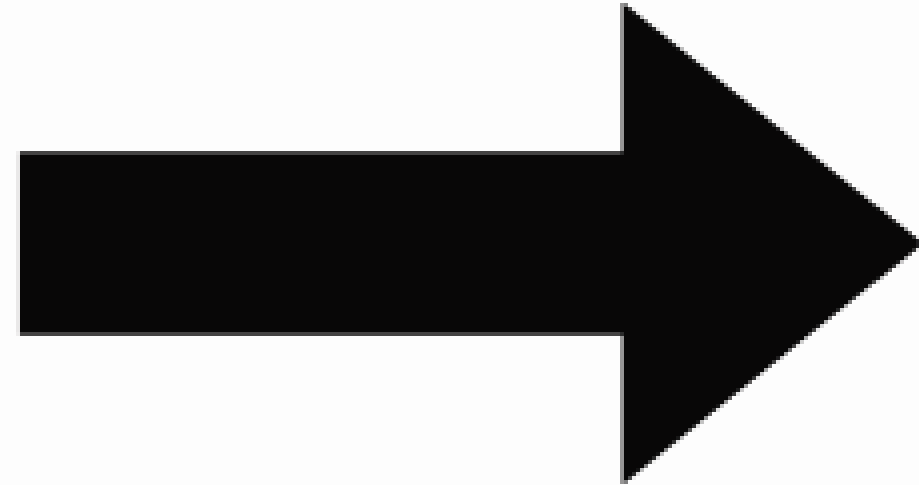
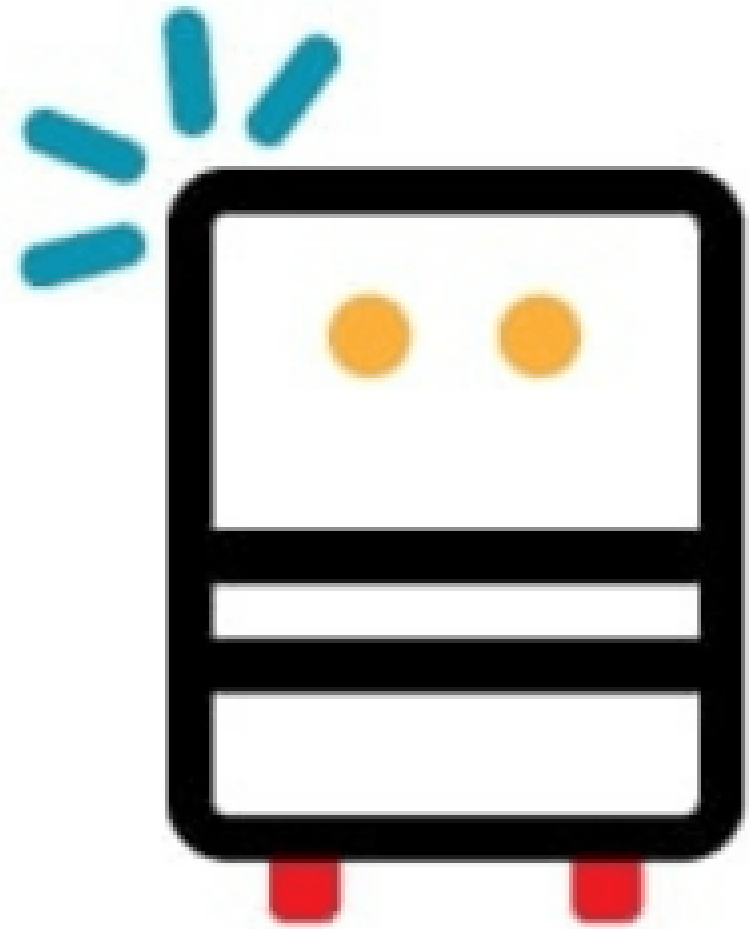

# COMO FUNCIONA/

- Cliente diseña y compra en ROBFO
- Retiramos el material desde proveedores
- Mandamos a dimensionar a 3º, **no placacentros**
- Despachamos a dirección del cliente
- No tenemos dimensionadoras/mecanizado
- No tenemos camionetas
- No mantenemos stock

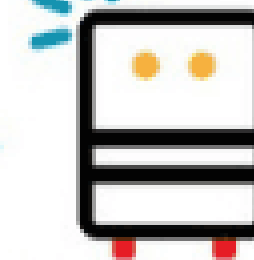
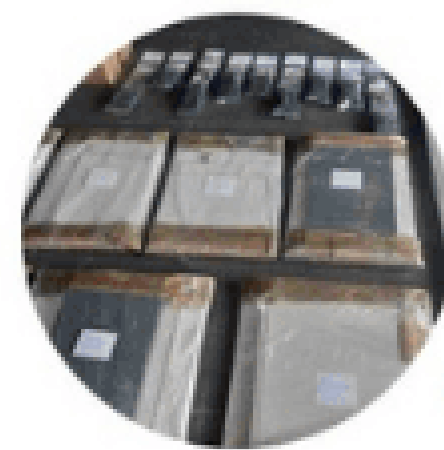



# Monetización

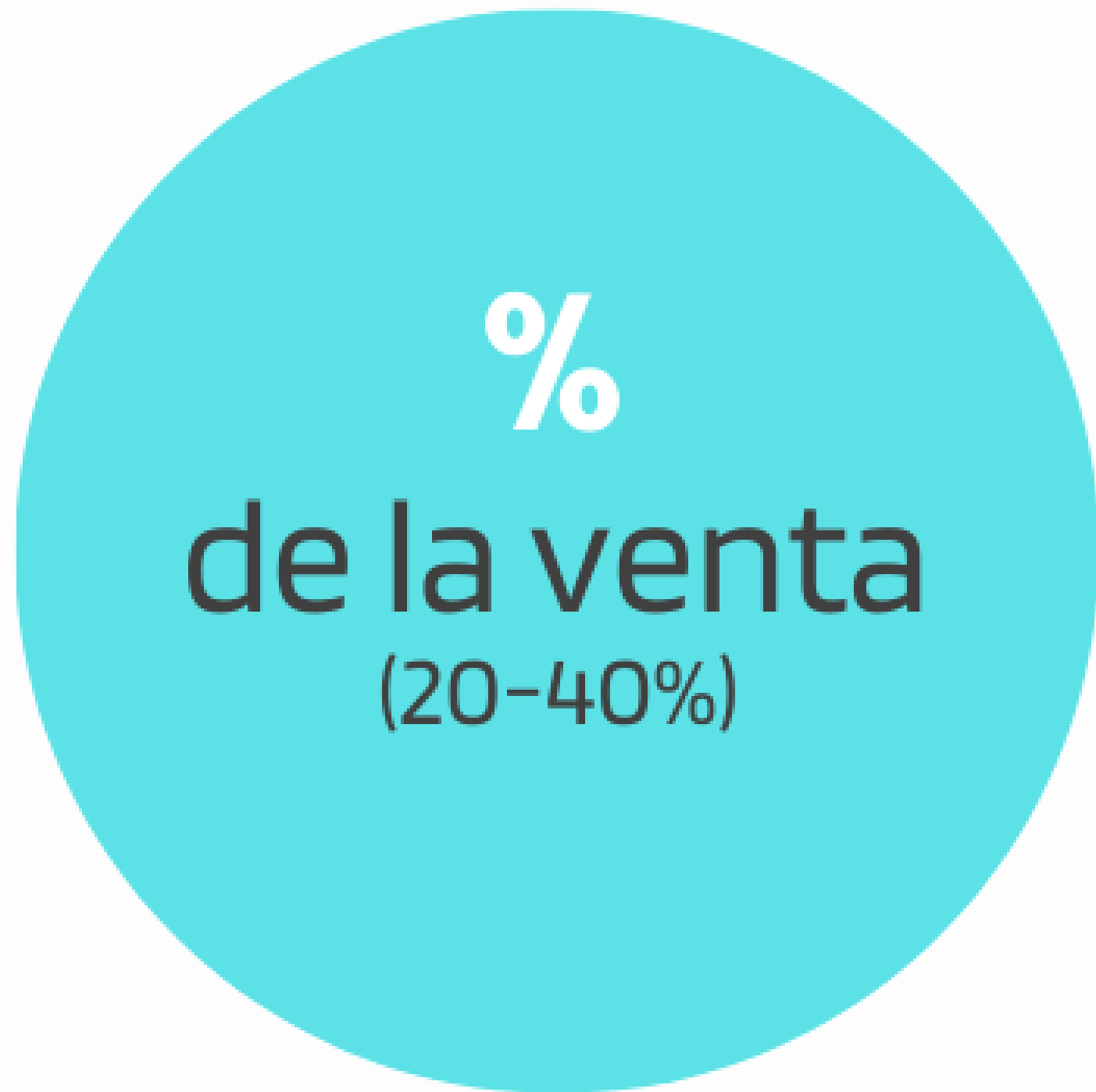
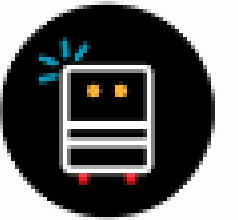

%

de la venta

(20-40%)



# Solución/

01

## Software de Diseño CAD/CAM Link a video completo



# Solución/Proveedores, dashboard

01

Estadística de materiales mas usados en el diseño

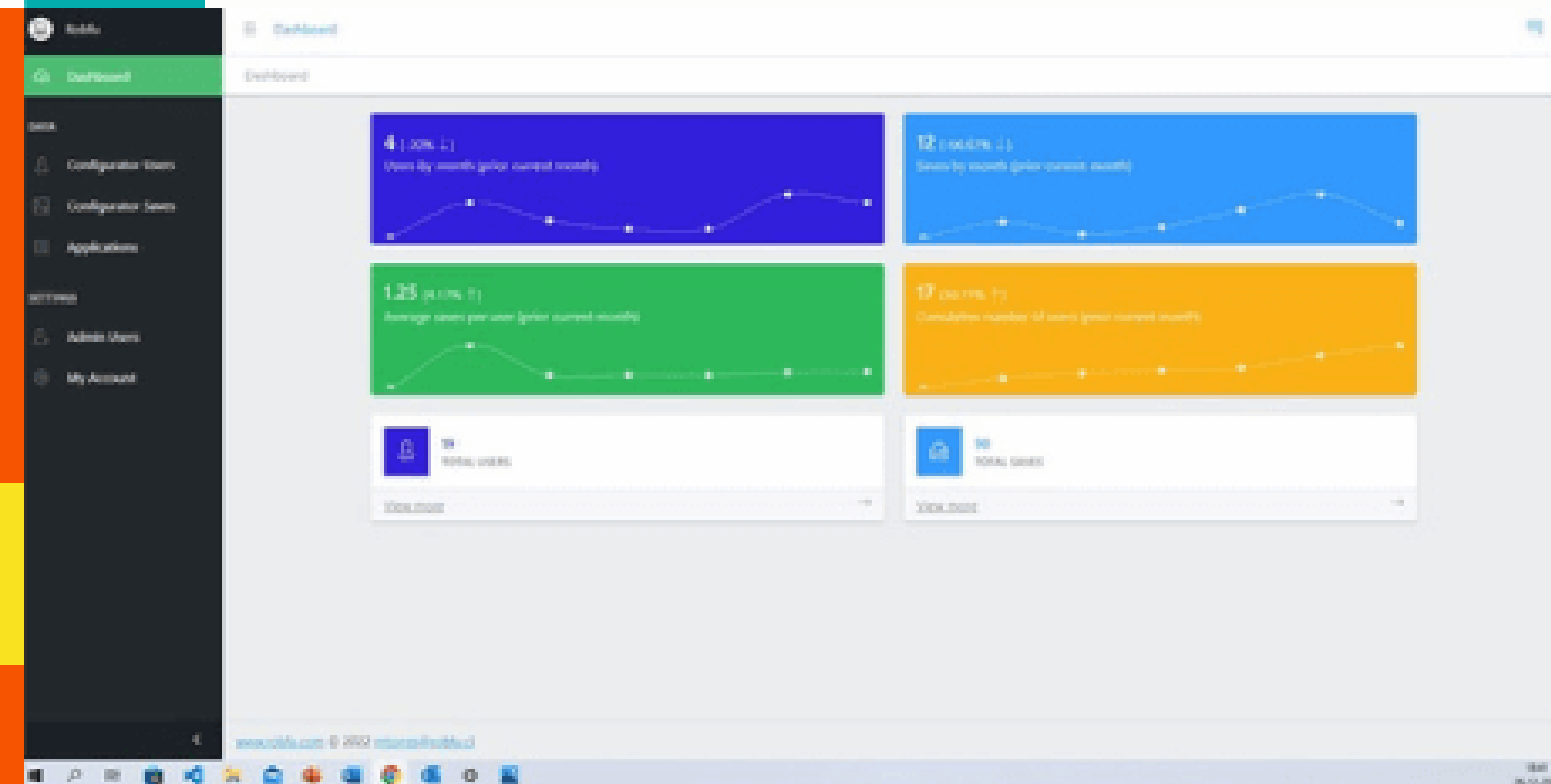

02

Estadística de compra v/s diseño

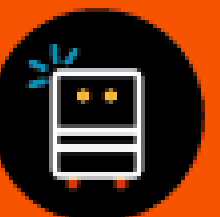
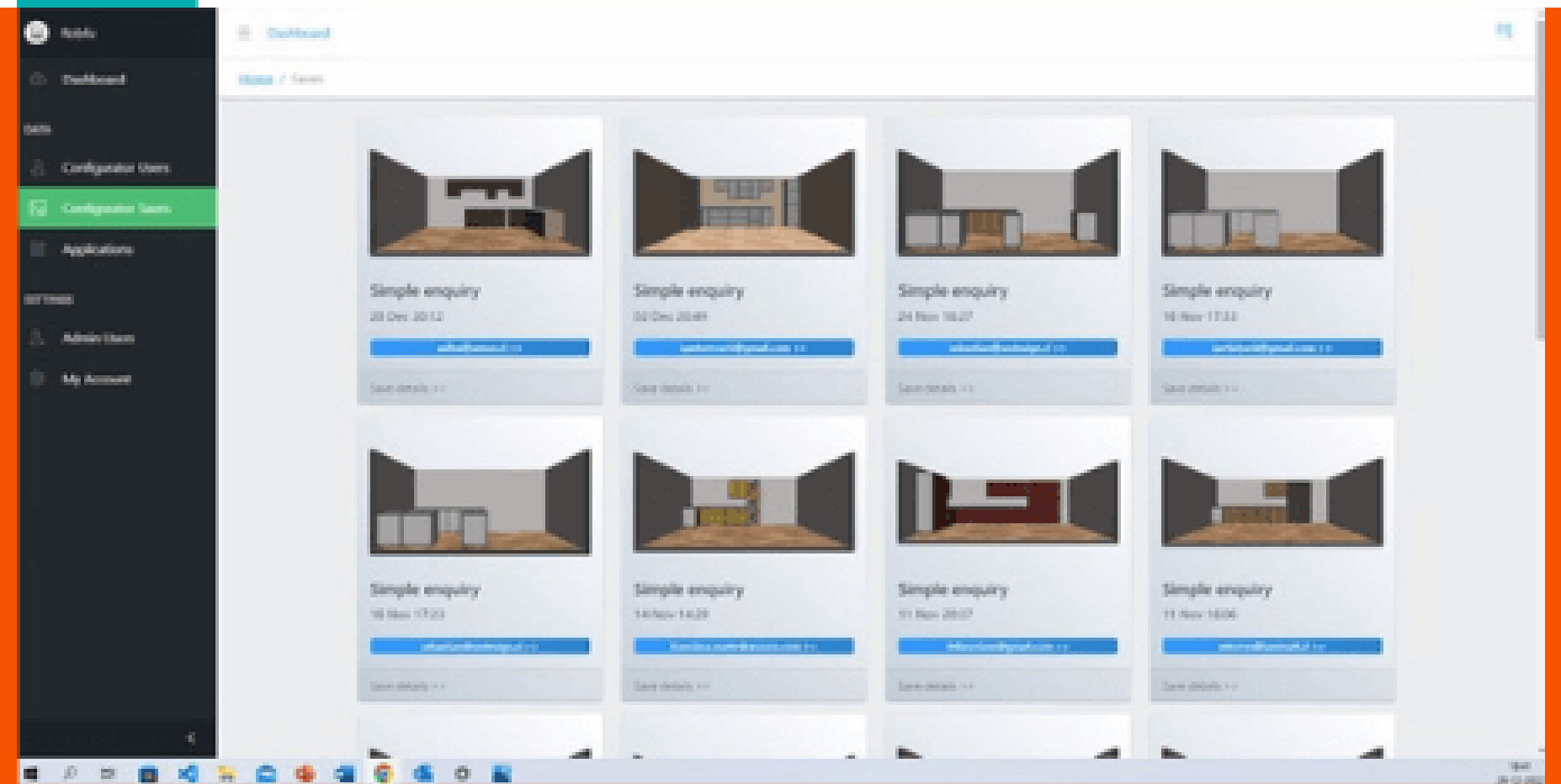

# Mercado Objetivo



## Mueblistas

+ 20.000, entre pequeños, medianos y grandes.



## Arquitectos

Podrán descargar los archivos dwg para incluir en sus proyectos

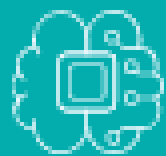

## Diseñadores

Existen más de 20 facultades que imparten la carrera de diseño.



## Consumidores

Ofreceremos la alternativa de muebles de menor dimensión y facil armado (RTA)





# Validación /madurez

- 01 Ventas a la fecha 5 millones en espera de acuerdos comerciales\***
- 02 Software de diseño cloud, operando algoritmo de despiece y optimizado**
- 03 Entrevistamos mas de 70 mueblistas y diseñadores**
- 04 Potencial de + 2300 clientes ya inscritos en el CRM**

app.hubspot.com/contacts/5387166/objects/0-1/views/9799661/list?redirectFrom=crm-records-ui

Contatos 2.361 registros

muebles cocina + Agregar vista (1/50) Todas las vistas

Propietario del ... Fecha de creación + Fecha de la últi... + Estado del lead + Todos los fil

Buscar nombre, teléfor

<input type="checkbox"/>	NOMBRE	CORREO	INDUSTRIA
<input type="checkbox"/>	ES Esteban Soto	inmobiliaria.icalma.spa@gm...	Inmobiliaria
<input type="checkbox"/>	FD Fredy Díaz	fpallarozo@cumbra.com.pe	Muebles de Retail
<input type="checkbox"/>	DR Doris Ramos	doris.ramos@cumbra.com.pe	Muebles de Retail
<input type="checkbox"/>	FR Freddy Palma Roberts	freddy.palma@abengoa.com	Construcción
<input type="checkbox"/>	GG Guillermo Guevara	gguevara@qclass.cl	Muebles de Oficina + Labora...
<input type="checkbox"/>	MV Manuel Vargas	mvargas@qclass.cl	Muebles de Oficina + Labora...
<input type="checkbox"/>	FS Francisco Sepúlveda	fsepulveda.fs41@gmail.com	Maestro Independiente
<input type="checkbox"/>	AC Alberto Cosialls	acosialls@interhaus.cl	Construcción
<input type="checkbox"/>	MR Marcela Ríos	marcelarios822@gmail.com	Muebles de Oficina + Labora...
<input type="checkbox"/>	CA Cesar Aguilera	vitrinascesalum@gmail.com	Muebles de Retail

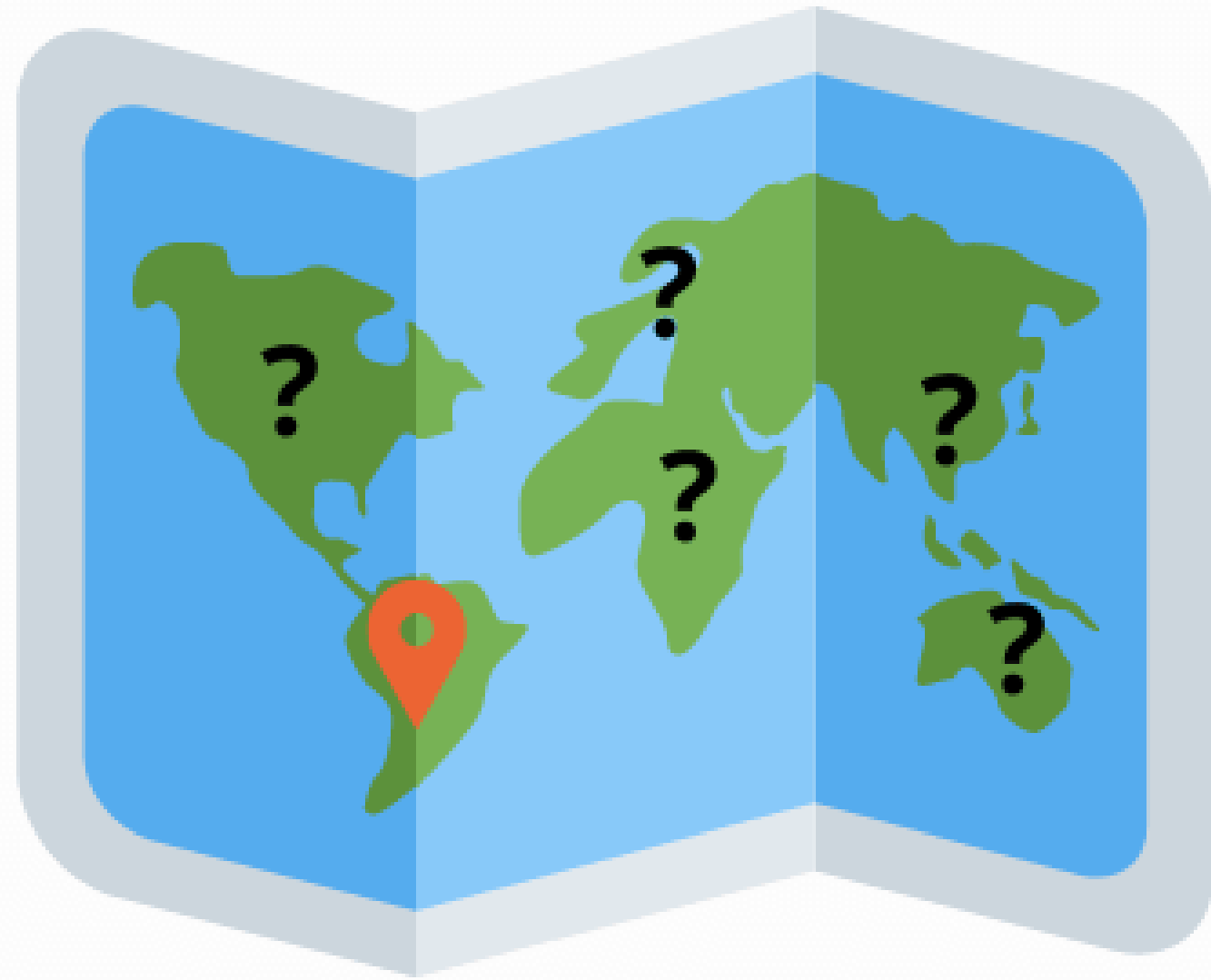

- **Paneles MDF, Laminado**
- **Quincallería**
- **Cubiertas**
- **Electrodomesticos**
- **Otras terminaciones: pisos, ventanas, puertas, etc.**

# Potencial/Chile

Mas de 20.000 mueblistas  
Ticket promedio 1.2 mll

## The Ratio:

**10:4**

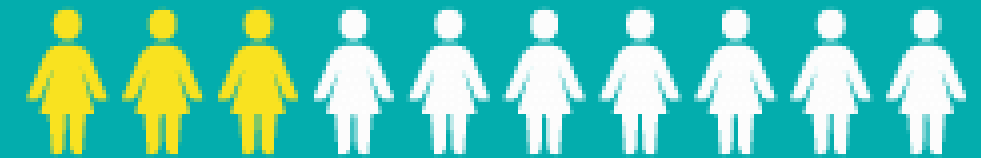

TAM

**\$ 300 USD MM**

SAM

**\$ 60 USD MM**

SOM

**\$ 25 USD MM**

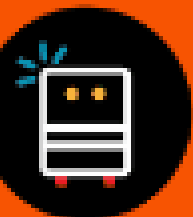

# Alianzas



## Quincallería

DVP, PROVELCAR, GRASS



## CUBIERTAS

QSTONE, ABET LAMINATI



## PANELES

EGGER, conversaciones con  
ARAUCO y MASISA\*\*

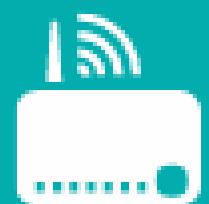

## Mentoría

OpenBeauchef, Universidad  
de Chile, UDD Ventures

# Próximos Desarrollos

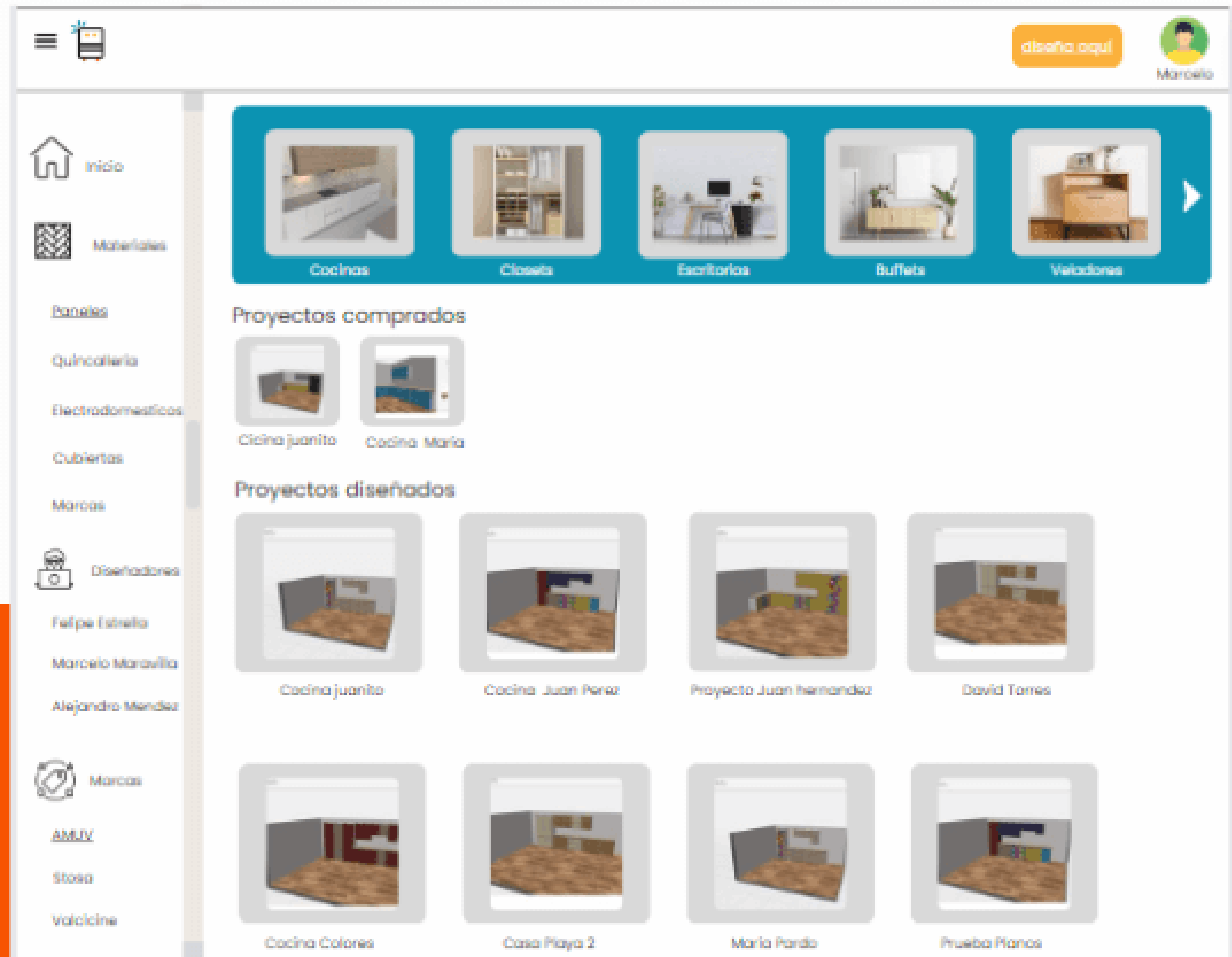

01

Modificación front end  
Incorporar mas tipos de  
muebles, login, marcas

# Próximos Desarrollos



01

Realidad Aumentada  
Realidad Virtual



02

Ai en cadena de  
suministro



03

Software para la construcción casas  
de madera /Marketplace

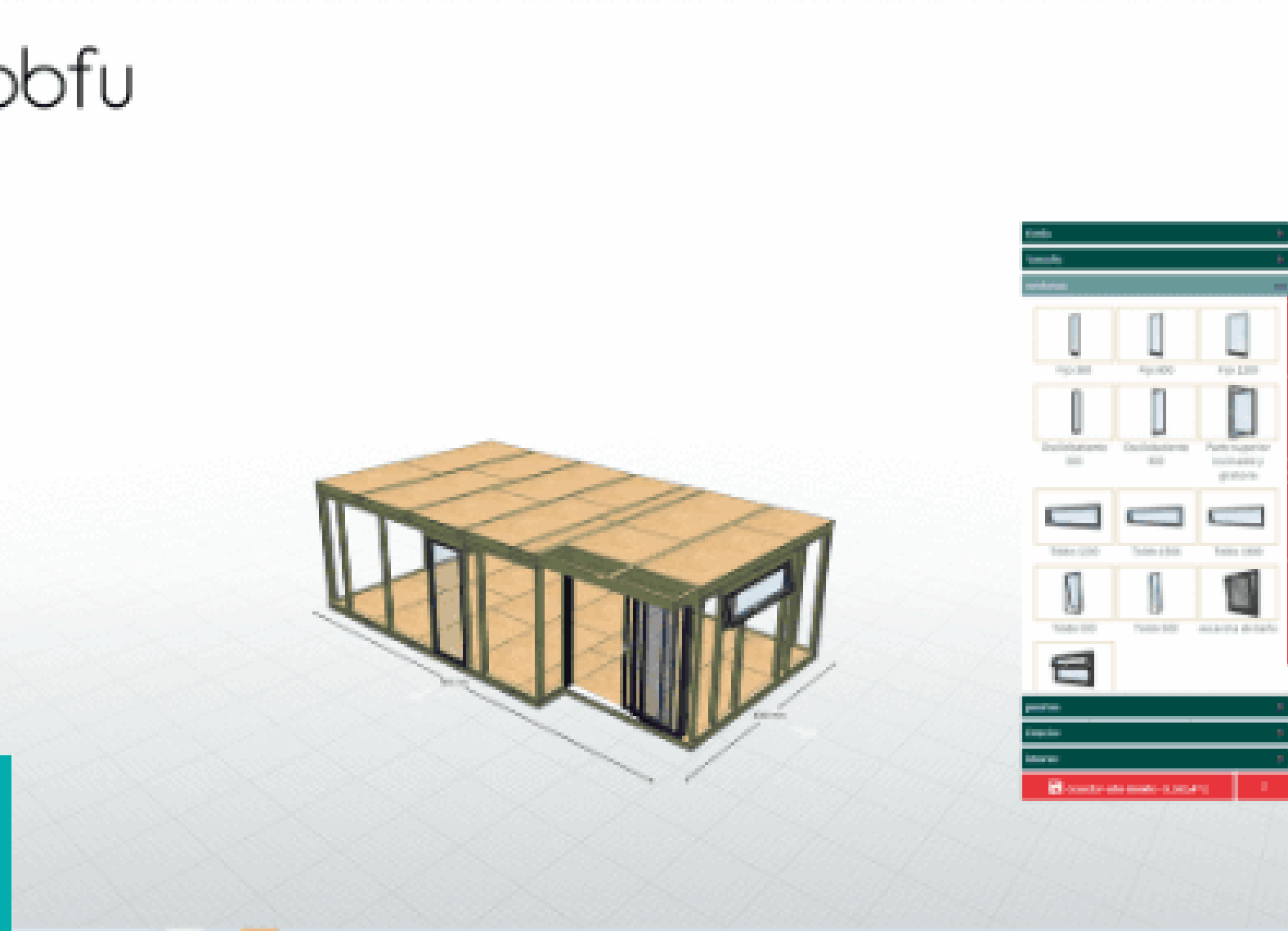



# Inversión y Apoyos

- 01** Fondos públicos: nos adjudicamos un fondo Corfo Semilla Inicia 2021
- 02** Fondos públicos: nos adjudicamos un fondo Corfo Semilla Expande 2023
- 03** Participamos 2 veces en Autodesk Forge Accelerator
- 03** Participando en VC MasisaLab

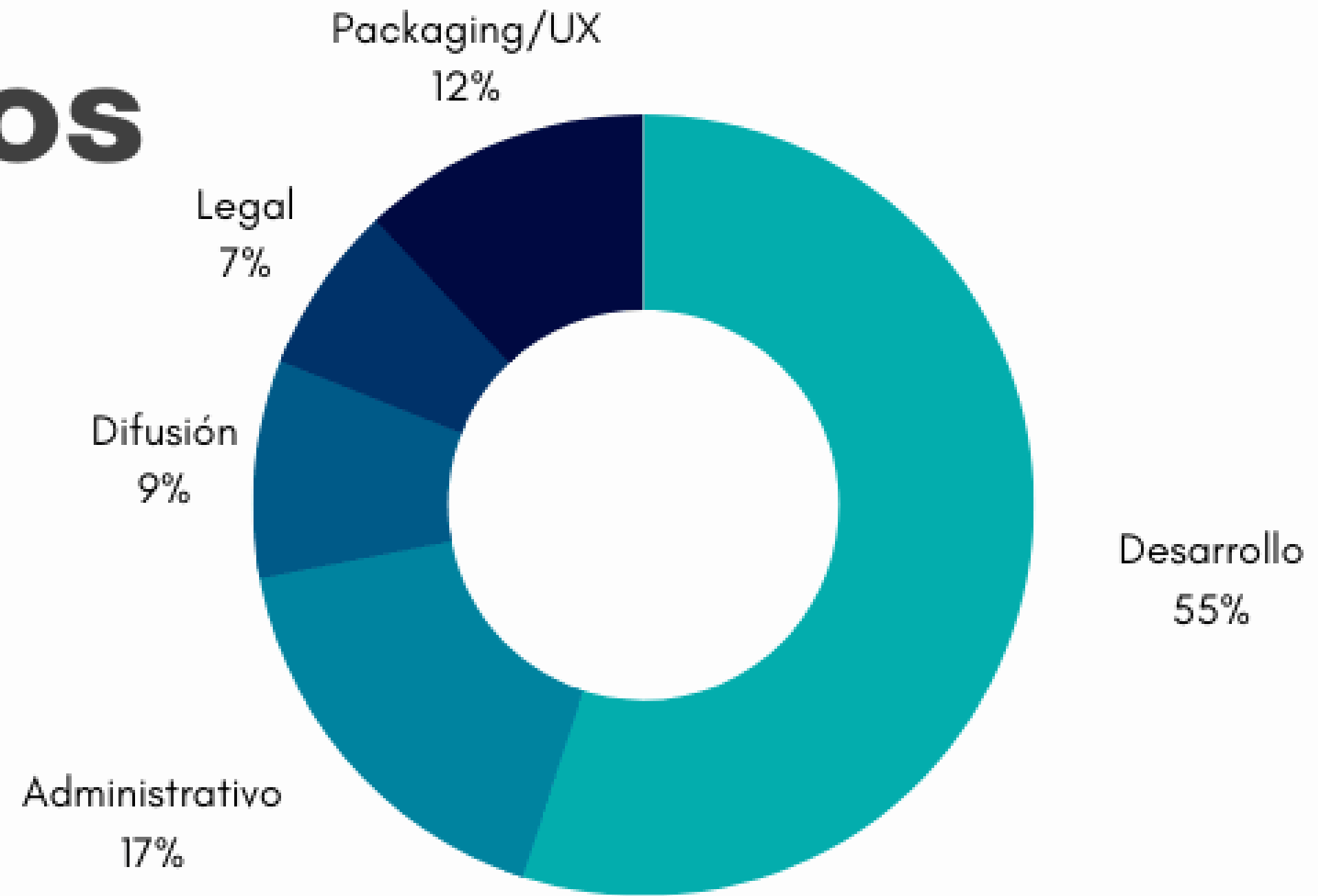

Total fondos adjudicados

**70.000 usd**

