

CASA TRES VOLCANES

El encargo consistió en el desarrollo del proyecto de una vivienda de vacaciones, ubicada en la ladera sur de un cerro boscoso con una vista privilegiada al lago Villarrica y tres volcanes de la Araucanía: Villarrica, Quetopillán y Lanín. Ésta se ubica en el sector de Río Plata, comuna de Pucón, en los Andes patagónicos.

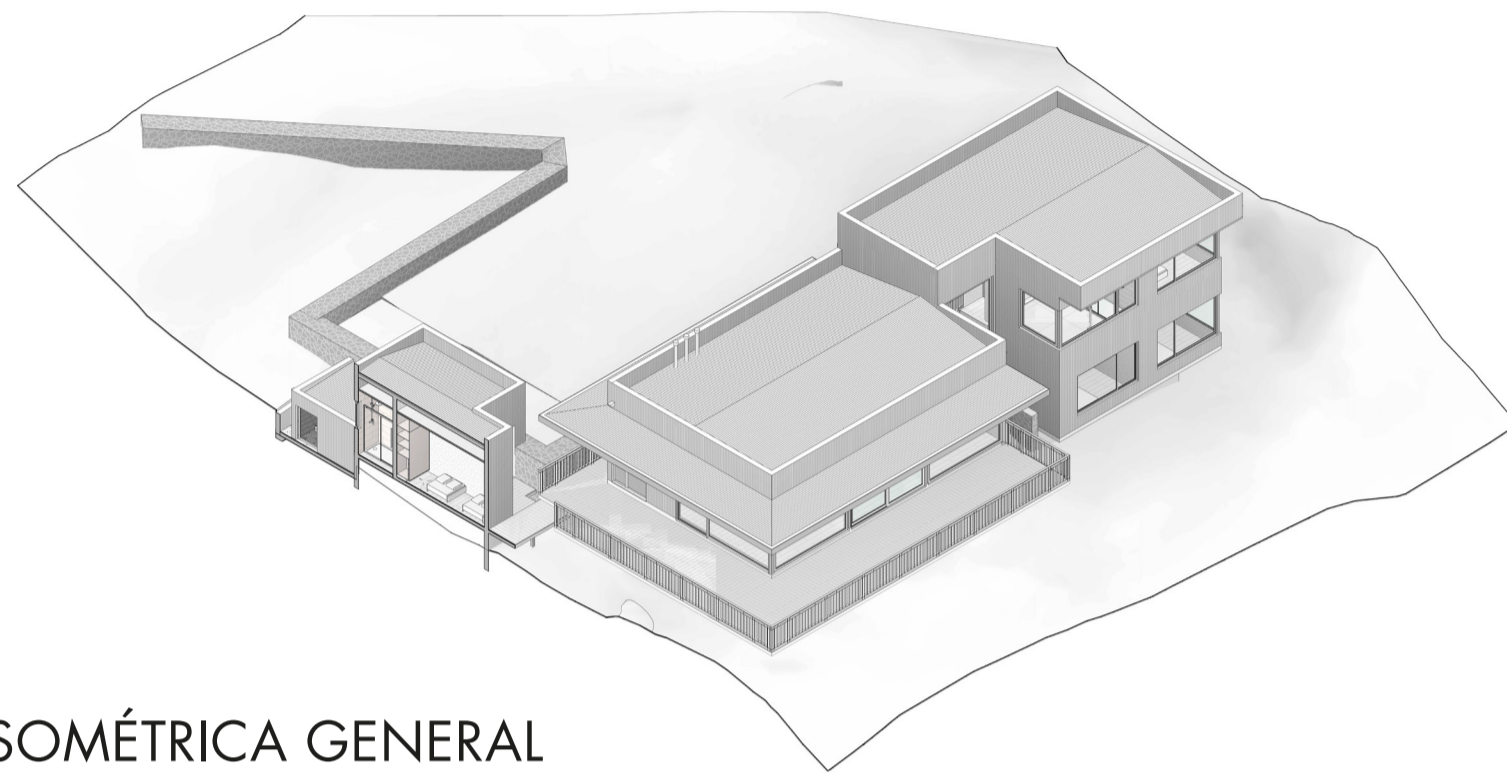

ISOMÉTRICA GENERAL

Al terreno, se accede desde la parte alta y en este punto, se proyecta una plataforma que pasa a ser un atrio para la casa, la que se emplaza sobre una roca, con vistas principales hacia el sur (volcanes) y el poniente (lago).



FACHADA GENERAL NORTE



PASILLO EXTERIOR



TERRAZA PRINCIPAL - PONIENTE



EMPLAZAMIENTO

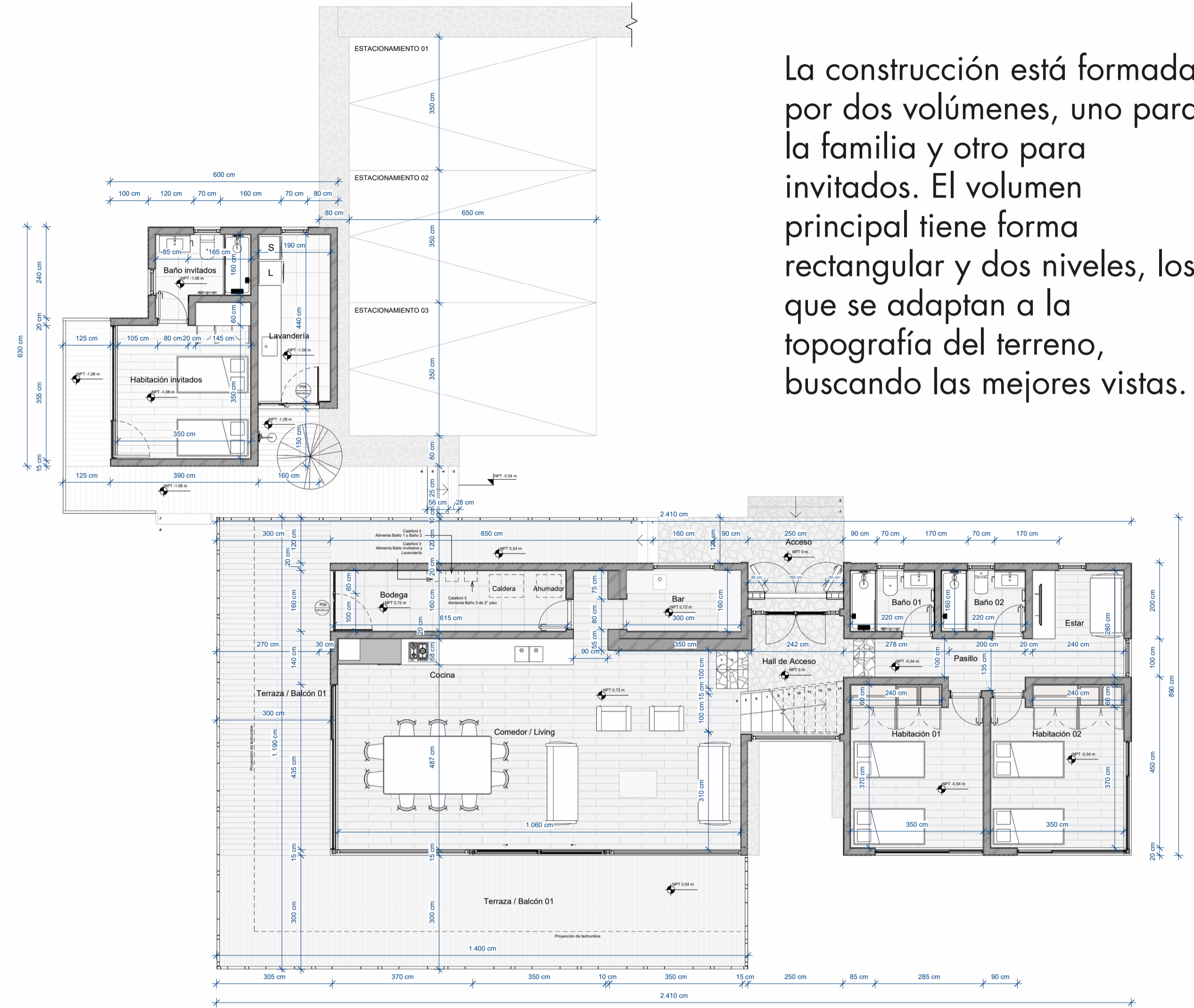

PLANTA DE ARQUITECTURA PRIMER NIVEL

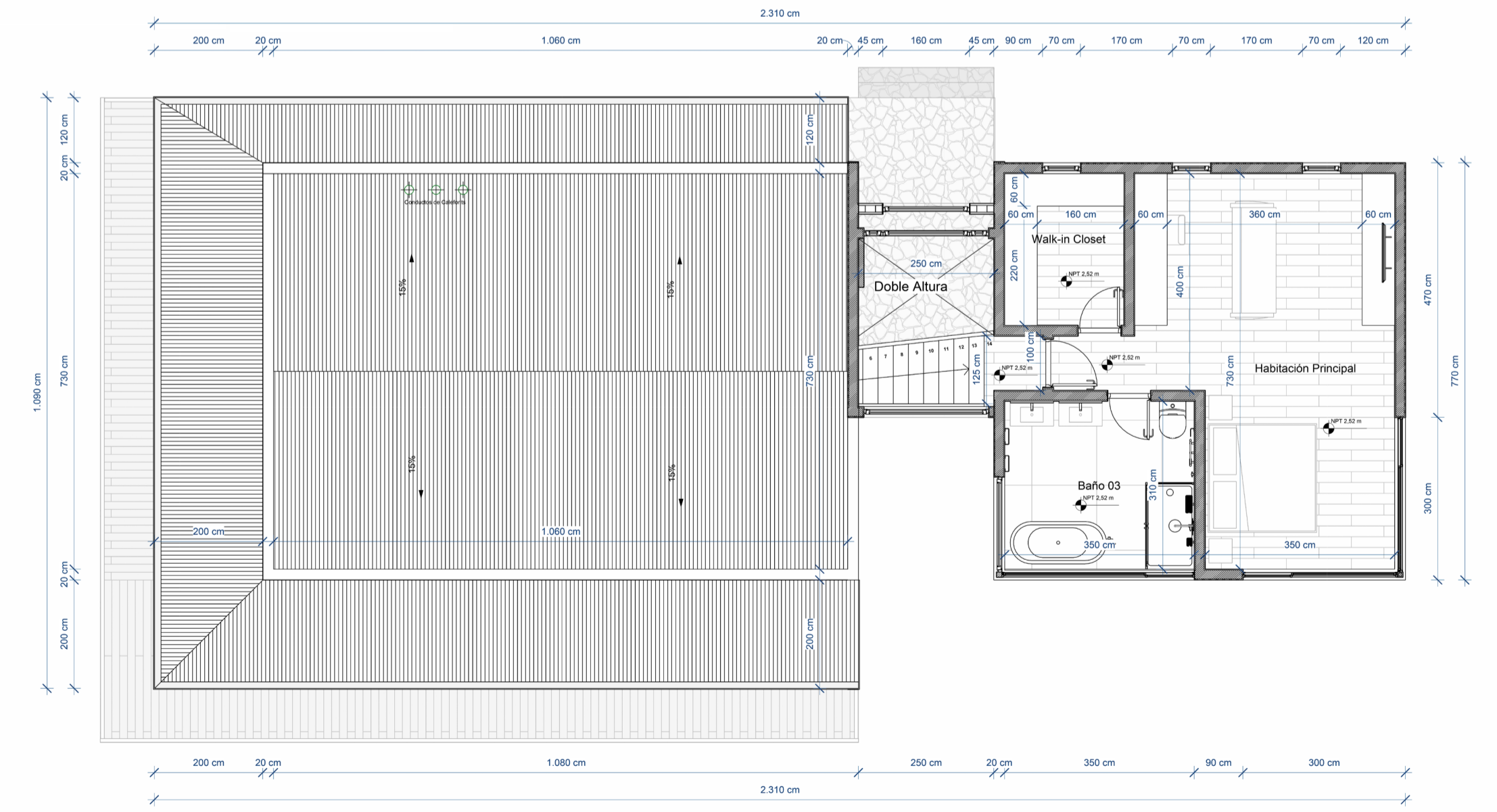

PLANTA DE ARQUITECTURA SEGUNDO NIVEL

La construcción está formada por dos volúmenes, uno para la familia y otro para invitados. El volumen principal tiene forma rectangular y dos niveles, los que se adaptan a la topografía del terreno, buscando las mejores vistas.

