

CASA TEKILA

Casa Tekila es una vivienda ubicada en el sur de Chile, región de la Araucanía, a pocos kilómetros del pueblo de Lican Ray. El principal requerimiento era diseñar una vivienda eficiente, cómoda, iluminada y con buena vista al lago. El emplazamiento del proyecto tiene el lago Calafquen hacia el sur y bosque nativo hacia el norte. La decisión principal fue levantar al proyecto del nivel de suelo con dos objetivos; el primero, buscar el sol norte permitiendo la mayor entrada de luz y calor, y el segundo, obtener una mejor vista al lago. La terraza del proyecto se proyecta hacia el sur para contemplar el lago y protegerse del sol de verano. El espacio principal; comedor, living y cocina, se posiciona en sentido oriente-poniente, de esta forma logra tener vista hacia el lago y hacia el bosque. Se proyecta una doble altura con conexión al segundo piso, facilitando la interacción entre los habitantes.

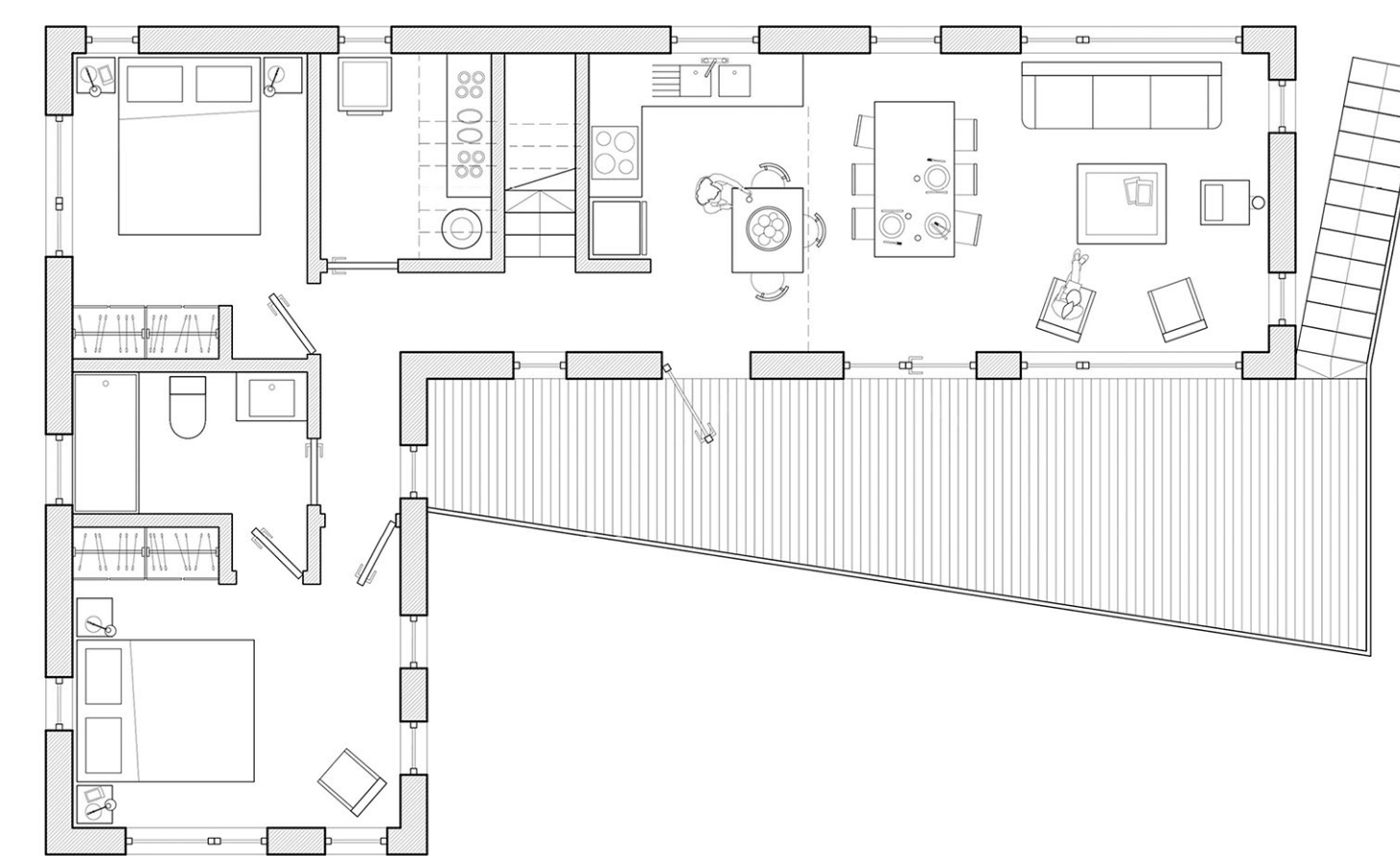

Planta Arquitectura Piso 1

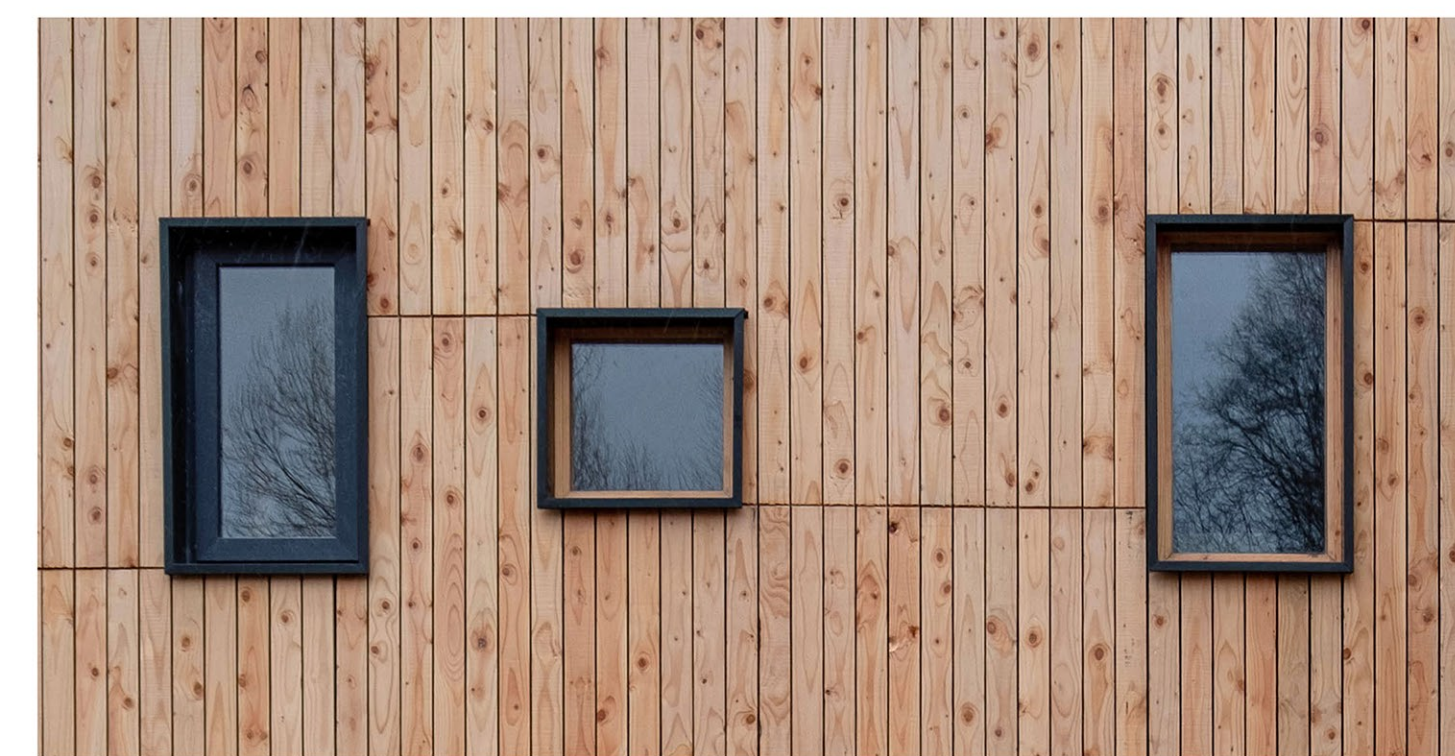
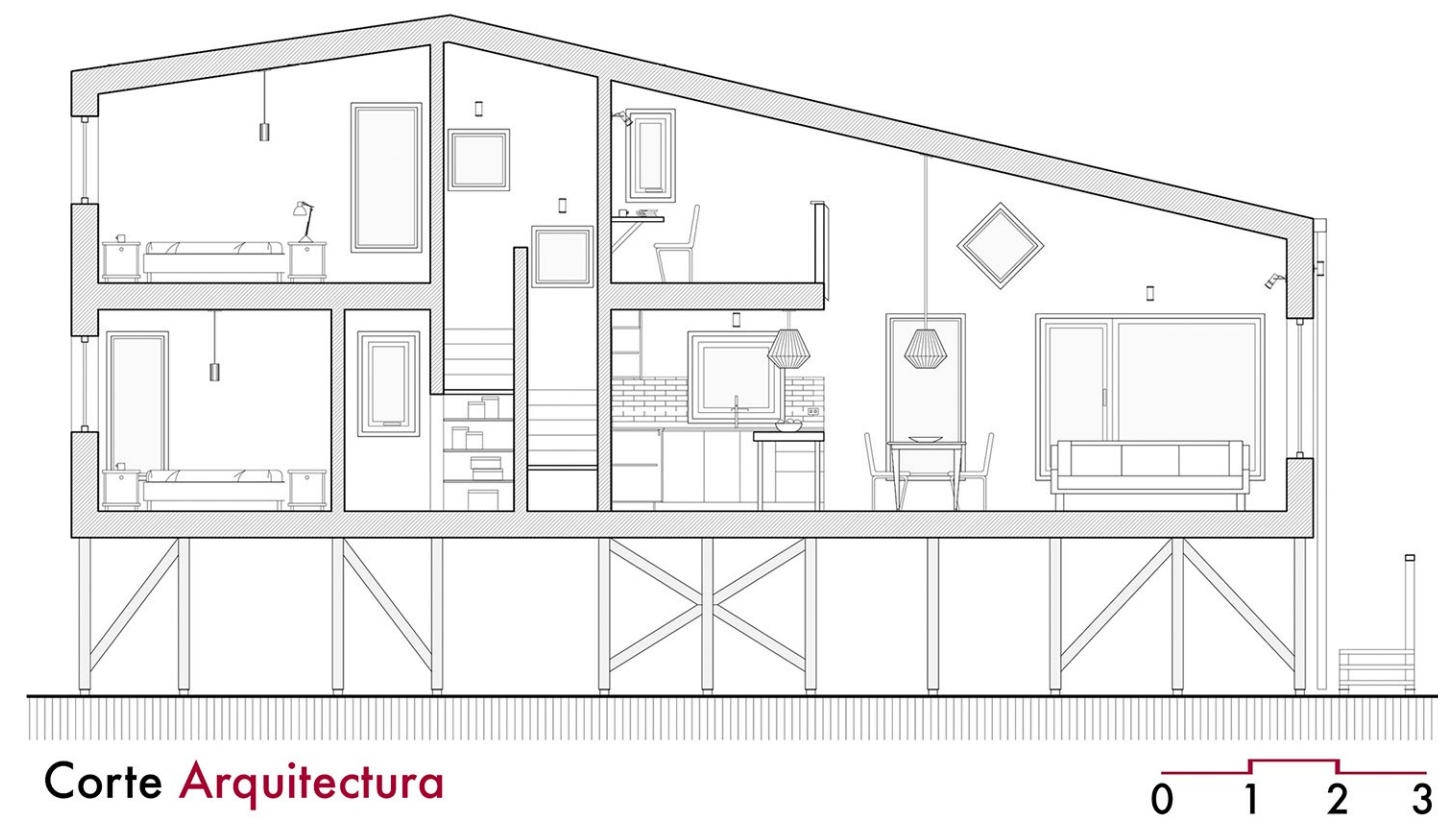
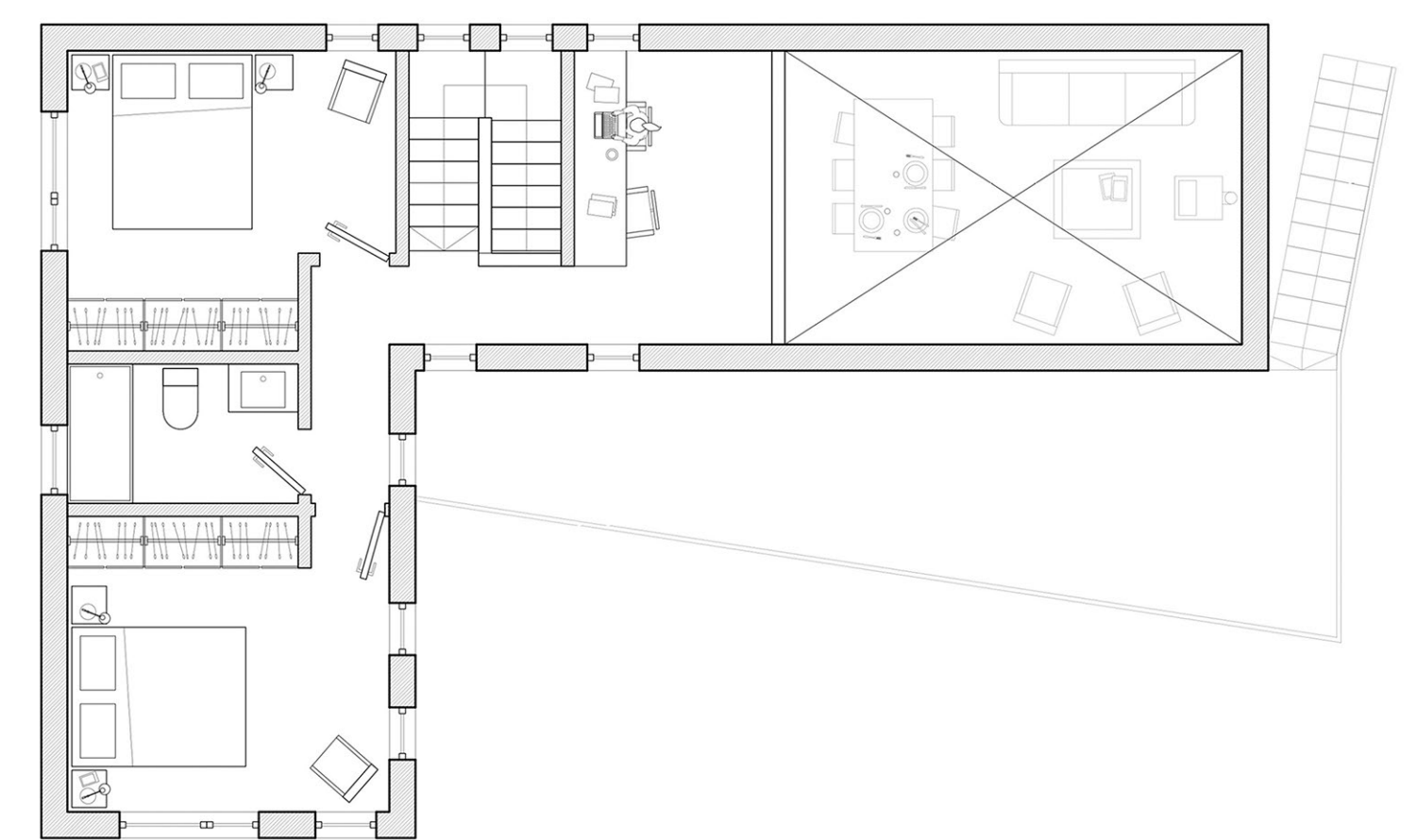

Planta Arquitectura Piso 2

