

# CASA 2C

El proyecto, una casa unifamiliar en un contexto urbano en los valles de la ciudad de Quito, Ecuador.  
La propuesta se define en dos decisiones básicas, por un lado, establecer una armoniosa relación con un proyecto construido colindante (bloque B) y por otro lado, promover la privacidad para que los espacios que no requieren conexión funcionen de manera independiente (bloque A).

Para ello, ambas decisiones se resuelven en dos bloques iguales que se dividen por un eje conector que se abre hacia el otro proyecto. En cada bloque se utiliza una "C" para cerrarse hacia el espacio que no se desea enfrentar. Esto permite zonificar la zona de servicios hacia las formas de "C", creando una dualidad entre bloques. De ahí el nombre 2C.

Para homogenizar los bloques, se utiliza la madera como protagonista, tanto en fachada como en estructura. Los espacios se definen en áreas de 1,20m, 2,40m y 3,60m. La estructura de madera laminada entrelazada resalta su protagonismo en todos los espacios, mientras que el metal se ha empleado de forma complementaria para remates, uniones y como bases para proteger la madera.

Año: 2023  
Ubicación: Quito, Ecuador.  
Autor:  
Jose Granda (Baquio Arquitectura)  
Colaboradores:  
Francisco Bracho, María Fernanda Quinga, Verónica Salguero.  
Superficie de terreno: 438,49m<sup>2</sup>  
Superficie Construida: 230m<sup>2</sup>  
Fotografía: Punto Dos Studio

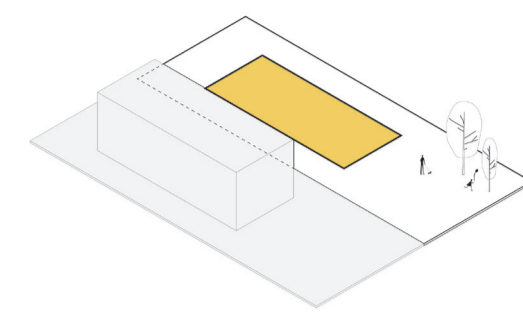

1  
DEFINICIÓN DEL ÁREA A OCUPAR

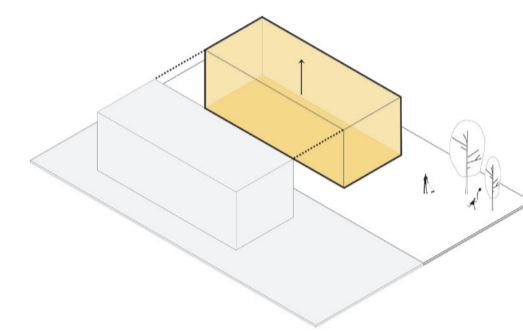

2  
DEFINICIÓN DEL VOLUMEN

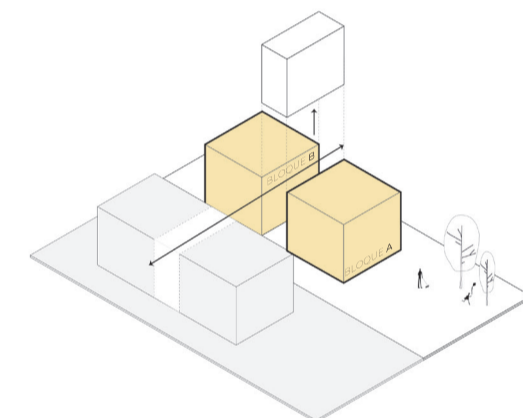

3  
CONEXIÓN CON PROYECTO - EJE CONECTOR

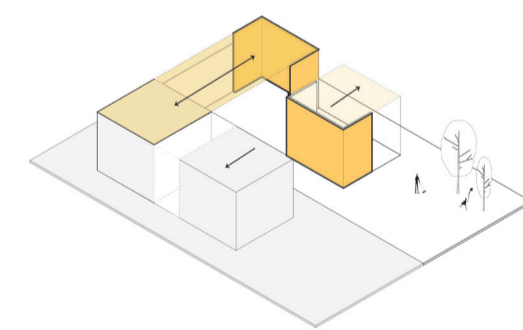

4  
BLOQUE A Y B - DEFINICIÓN DE RELACIONES

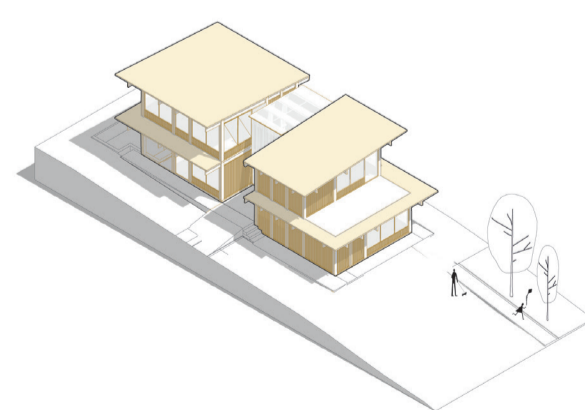

5  
CASA 2C

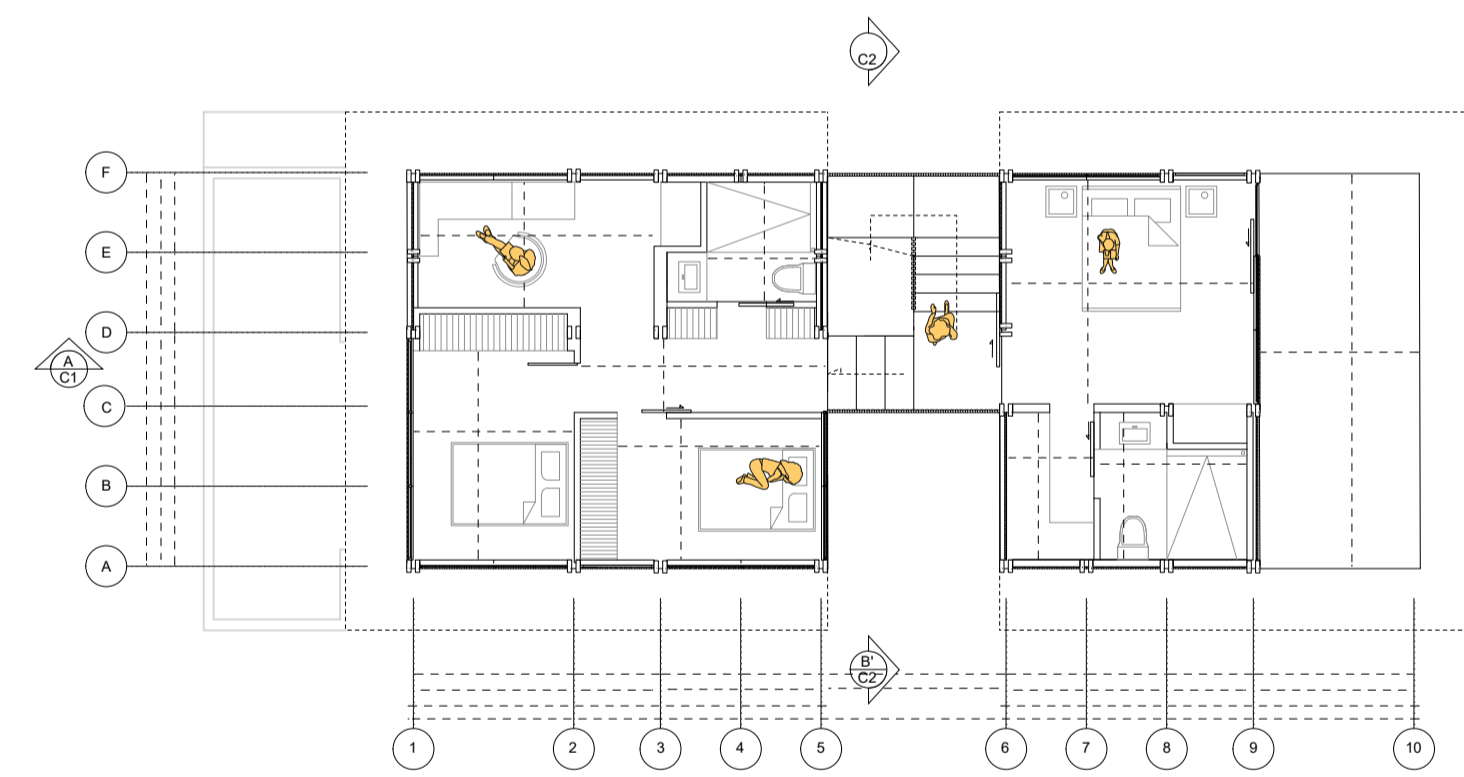

PLANTA ALTA

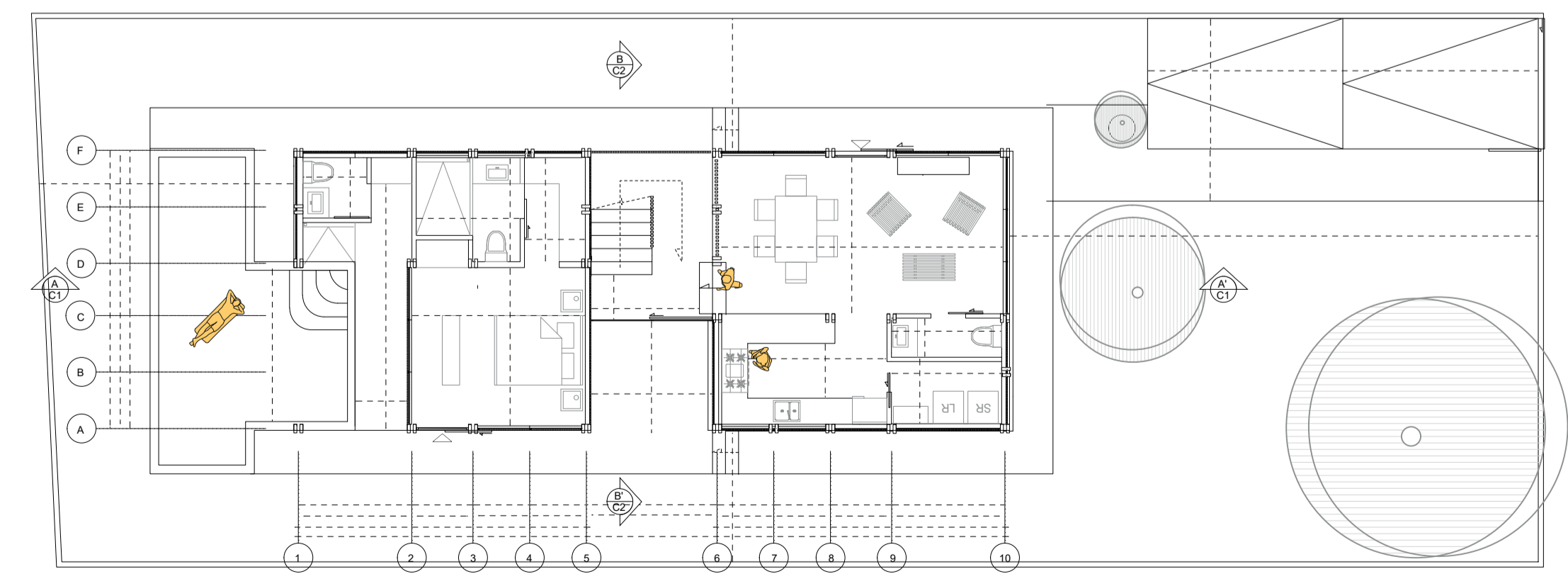

PLANTA BAJA

