

# MOBIL ARQUITECTOS RED UC CHRISTUS

Ubicación: Santiago Centro, Chile  
Año: 2023  
Superficie terreno: 4.045m<sup>2</sup>  
Superficie construida: 13.806 m<sup>2</sup>  
Constructora: LyD  
Madera tratada LEAF PANEL  
Fotografía: Nico Saieh

El edificio de especialidades médicas Red UC Christus es una nueva pieza urbana que otorga infraestructura de salud de primer nivel y termina por consolidar el plan maestro del Campus Clínico y Universitario de la Casa Central PUC, conectándose con un campus abierto, beneficiando tanto a la universidad y a la comunidad. Se adapta al contexto patrimonial integrándose al barrio y la manzana circundante como un volumen compacto entre medianeros. El desafío fue la optimización de la planta para la configuración del programa y por lo tanto fue necesario liberar espacio de instalaciones internas propias del programa y llevarlos dentro de la construcción de la envolvente. Su fachada completamente revestida en madera, otorga una impronta amable y tranquila en pleno centro de Santiago y expone por primera vez la presencia del Campus sobre la Alameda. El diseño del edificio responde a su contexto, buscando eficiencia energética, consolidando el campus clínico y universitario en la zona.



NIVEL 2 ACCESO | LEVEL 2

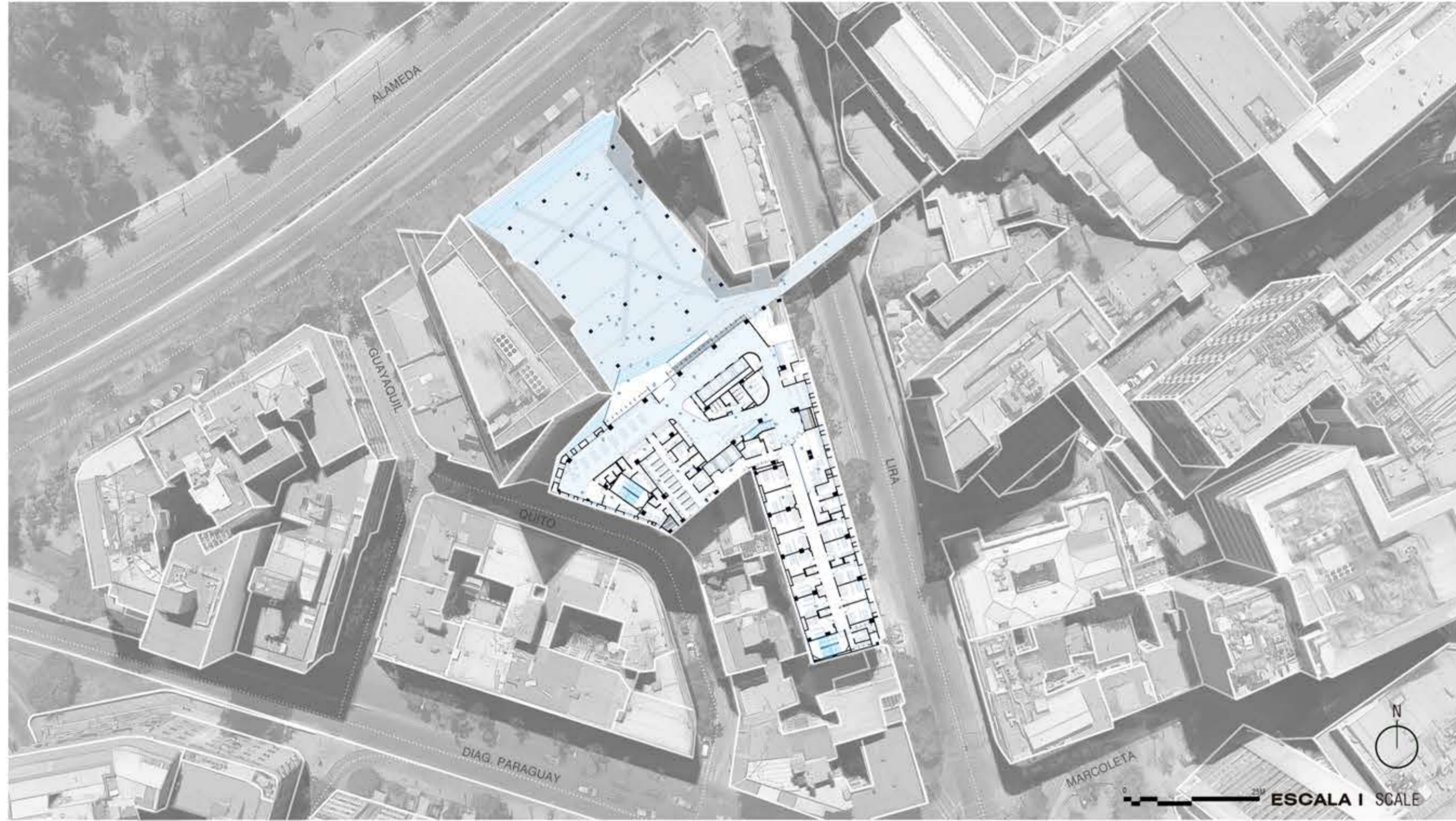

AXONOMÉTRICA | AXONOMETRIC

