

AVIARIO MENOR

Para las aves se proyecta un prisma de aprox. 10x4 x 7 metros de alto sobre un zócalo de hormigón que estabiliza el volumen de la pendiente, siendo la altura interior un factor fundamental a lograr, de modo de contener un arrayán de tamaño medio como refugio.

Axonométrica

El desafío estructural exige subdividir la altura del volumen en al menos dos líneas de arriostramiento siguiendo el nudo desfasado investigado y permitir liberar parte del perímetro para provocar un acceso a nivel suelo y otro en altura para acceder con un puente mirador.

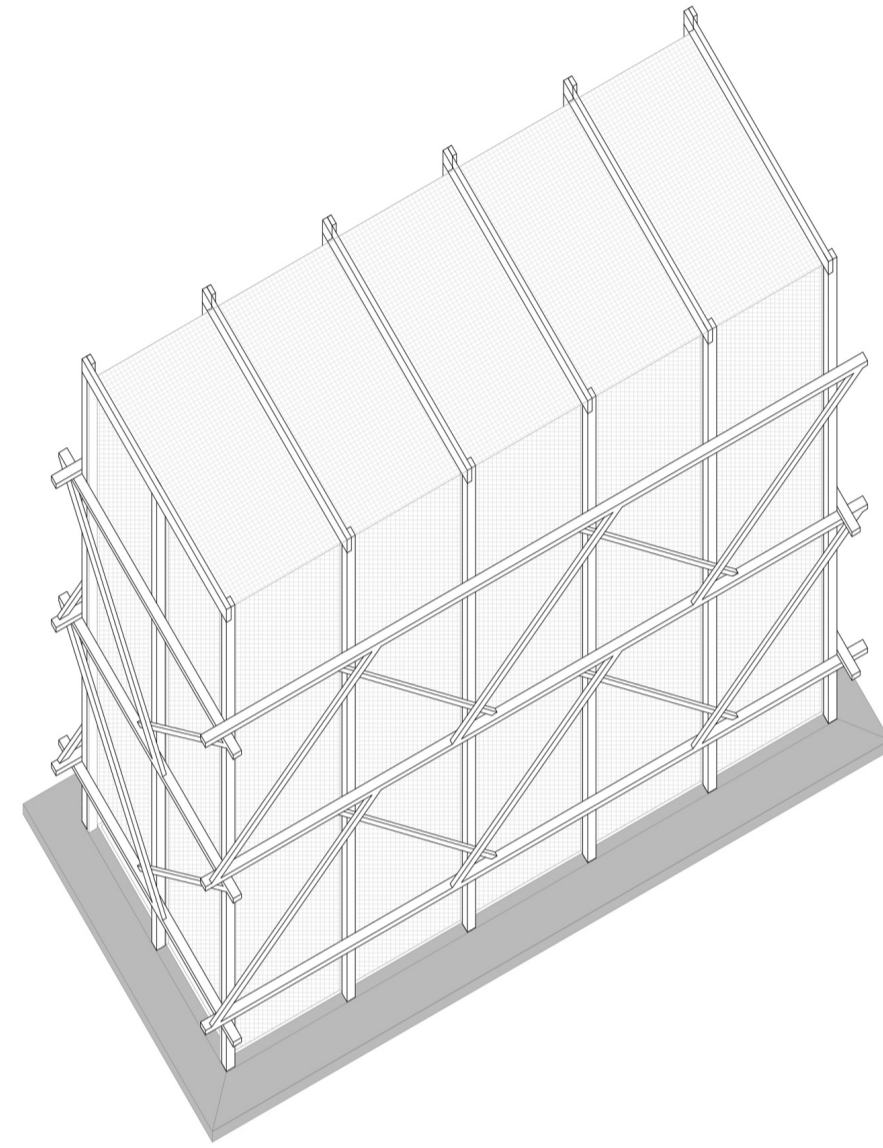

Cortes

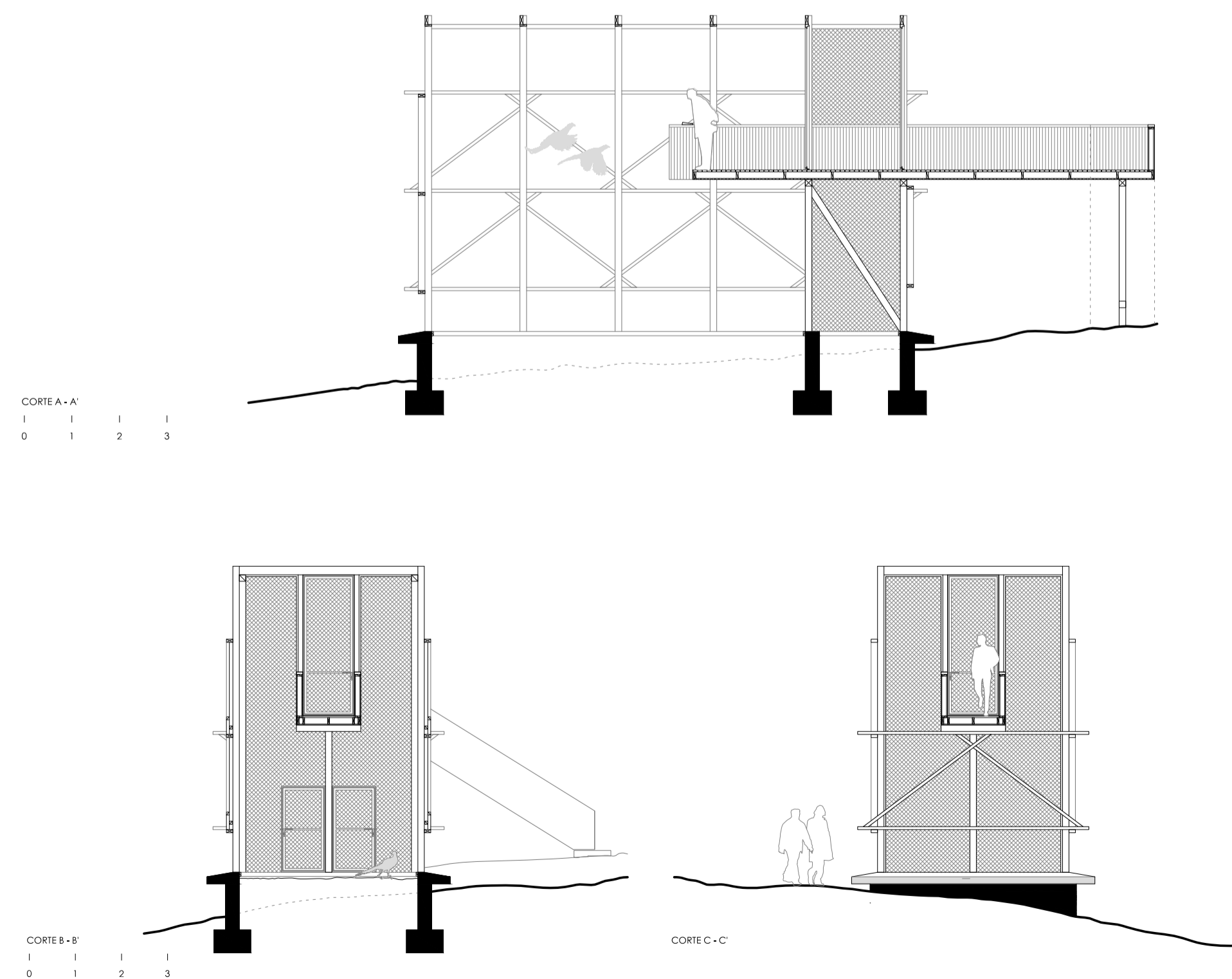

Plantas Base

Planta primer nivel

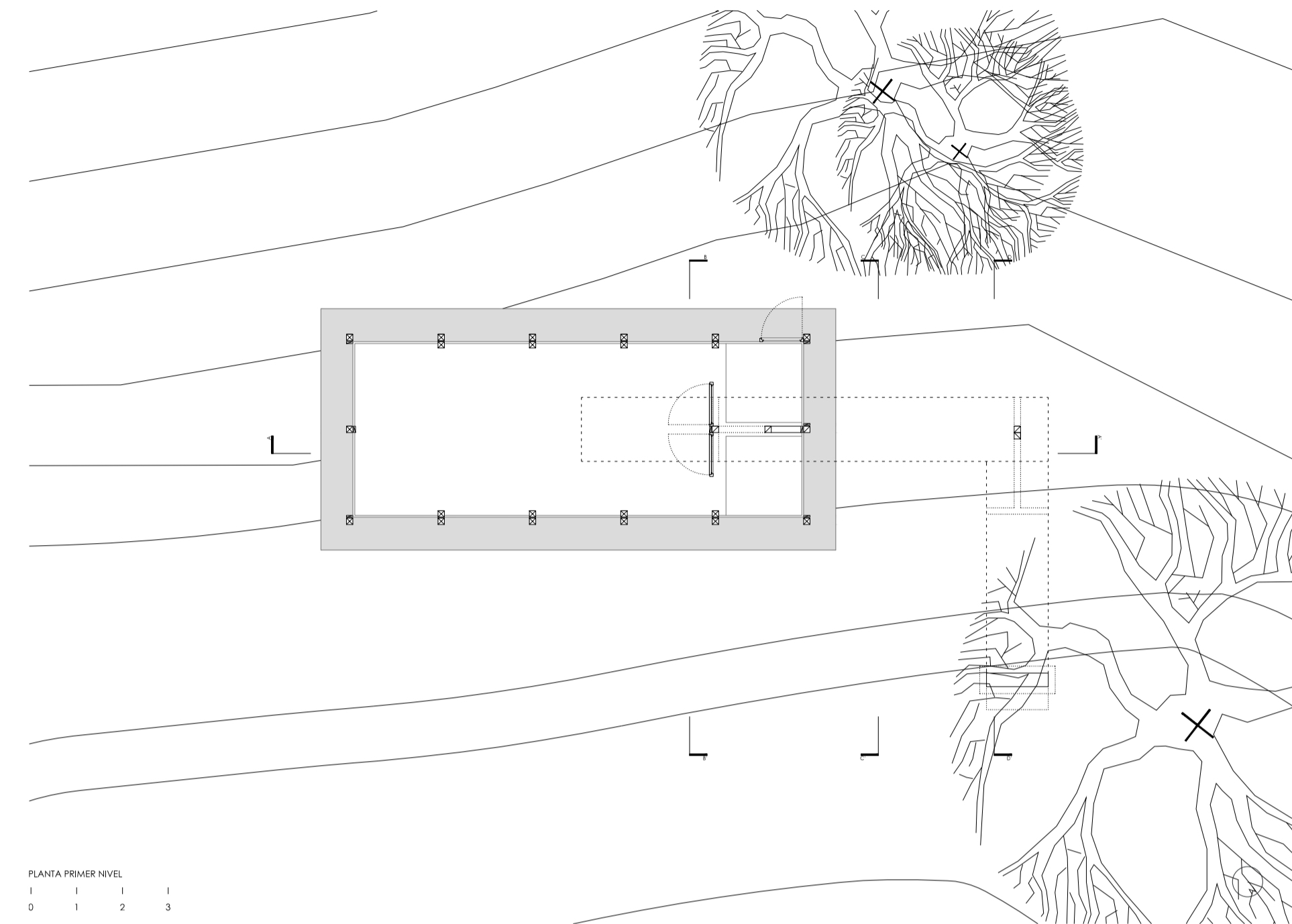

Planta segundo nivel

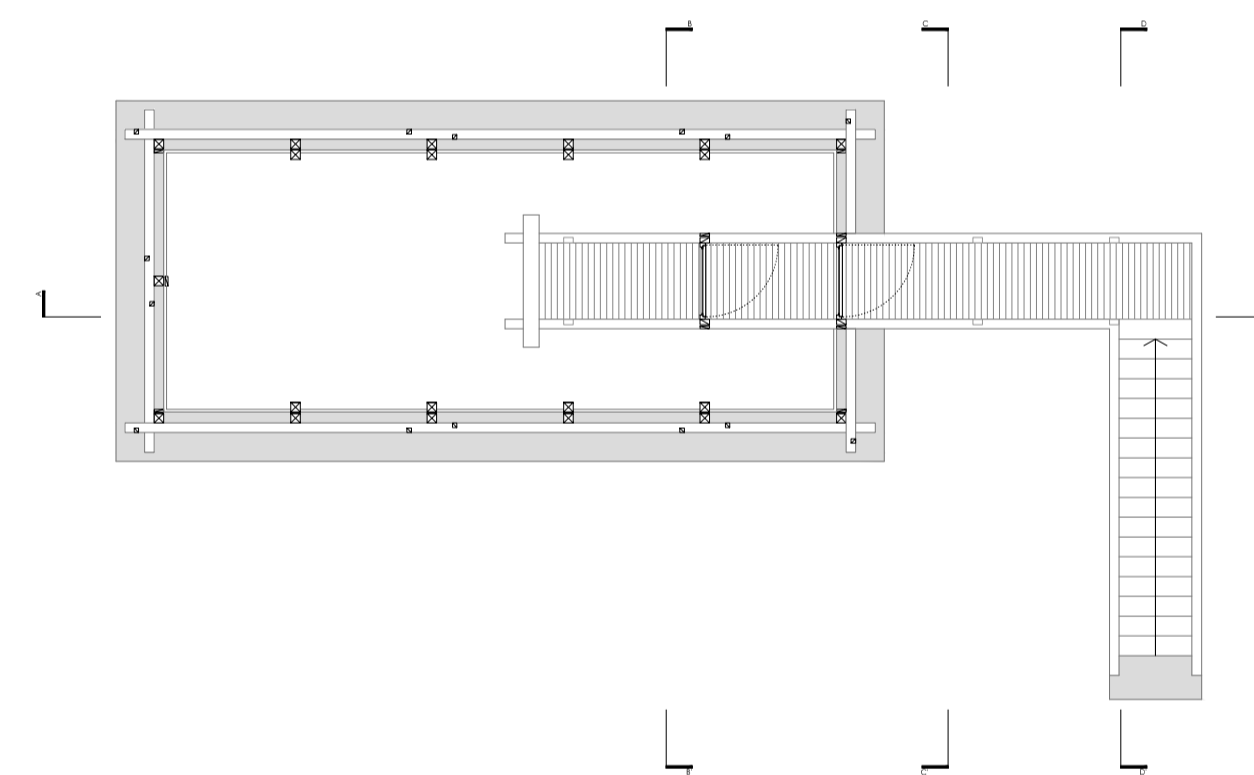

Planta segundo nivel

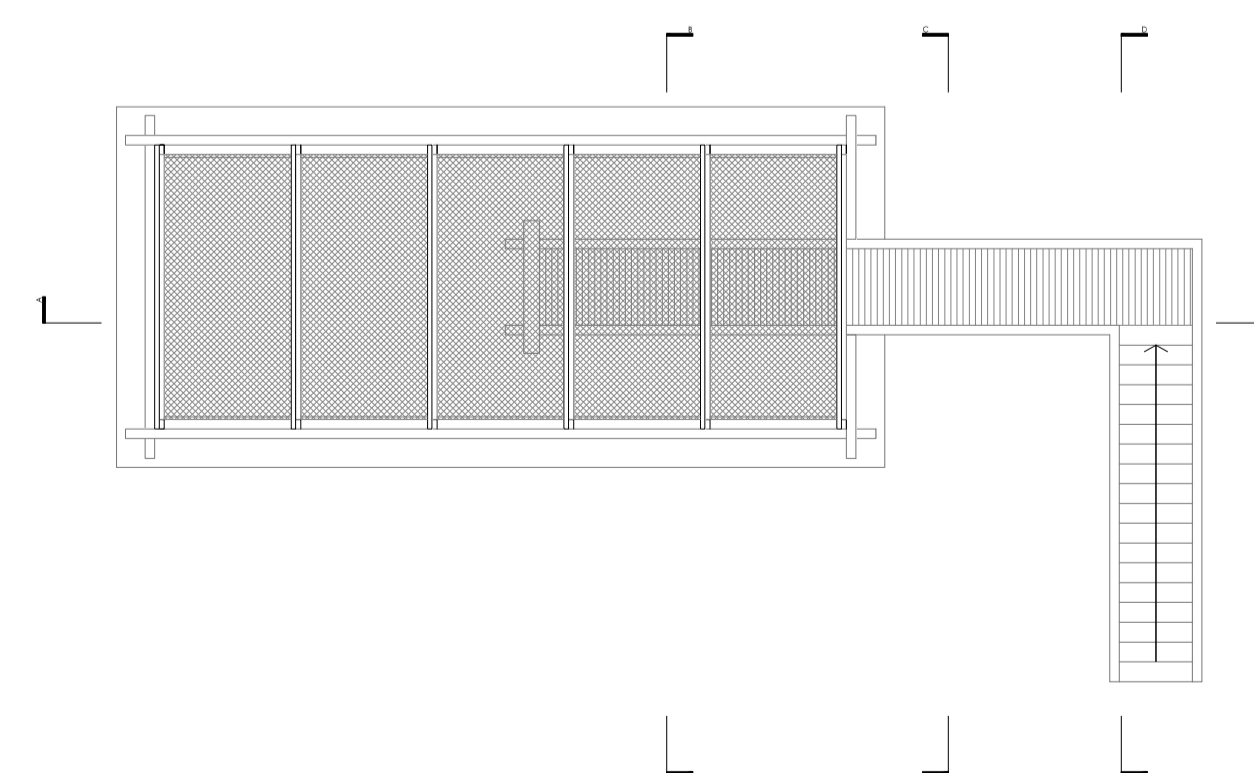

VISTA 01 : Vista exterior hacia fachada suroeste



VISTA 02 : Vista detalle unión arriostramiento



VISTA 03 : Vista exterior llegada madera-hormigón