

# CASA UN PATIO

Emplazada en Molco, en el faldeo norte del volcán Villarrica. Este terreno se caracteriza por su condición boscosa, lo que establece problemáticas relacionadas con el resguardo de especies nativas, asolamiento y accesibilidad.

La operación central de la propuesta es crear un vacío interior, con el propósito de poner en valor una porción del bosque, el cual enmarca el contexto propio del sector, e integra la vivienda y la vegetación desde el centro. Con ello, se produce un contraste entre el espacio construido y la naturaleza, que ponen en tensión dos conceptos: "entre" y "continuidad". Las áreas comunes, se encuentran emplazadas entre el bosque interior y el exterior, donde la transparencia perimetral de dichos espacios genera continuidad con el contexto.

La luz que ingresa por el vacío central, acompaña la circulación interna del proyecto y sus espacios comunes, simulando lo que podría ser las cualidades de un claro en el bosque.

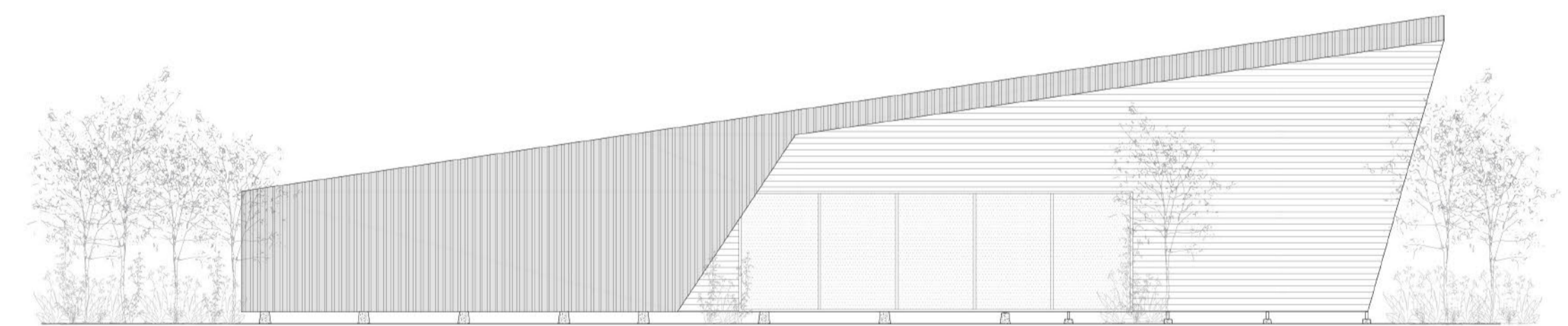
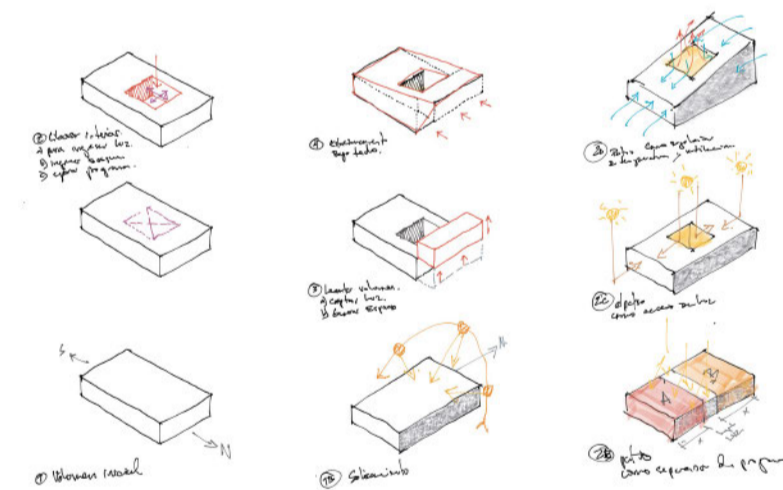

Elevación Oriente

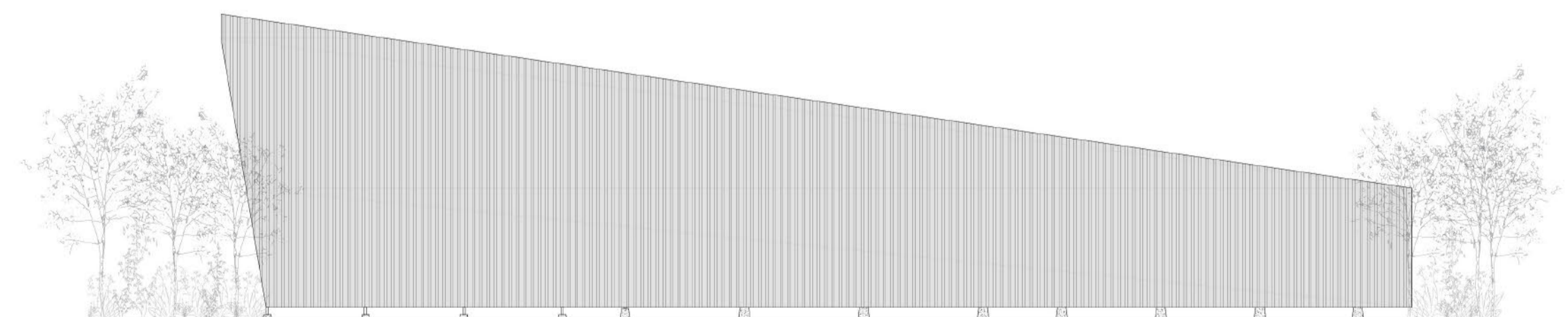

Elevación Poniente