

REFUGIO HACHI

Refugio Hachi es un proyecto ubicado en el área rural de la comuna de Villarrica, sur de Chile. Se sitúa en un terreno con abundante bosque nativo y, con el objetivo de preservar los árboles existentes y aprovechar al máximo la luz y calor, se decidió ubicar el proyecto en el único claro disponible. La clienta, una orfebre joyera, quería un refugio que no solo fuera su hogar, sino al mismo tiempo un lugar para diseñar y trabajar. El diseño de este espacio debía cumplir los siguientes requisitos: eficiente térmicamente, cómodo, amplio, iluminado y con vista al bosque nativo. Al ser un proyecto de pocos metros cuadrados, se optó por diseñar un solo gran espacio, prescindiendo de muros divisorios y utilizando desniveles para marcar la diferencia entre recintos.

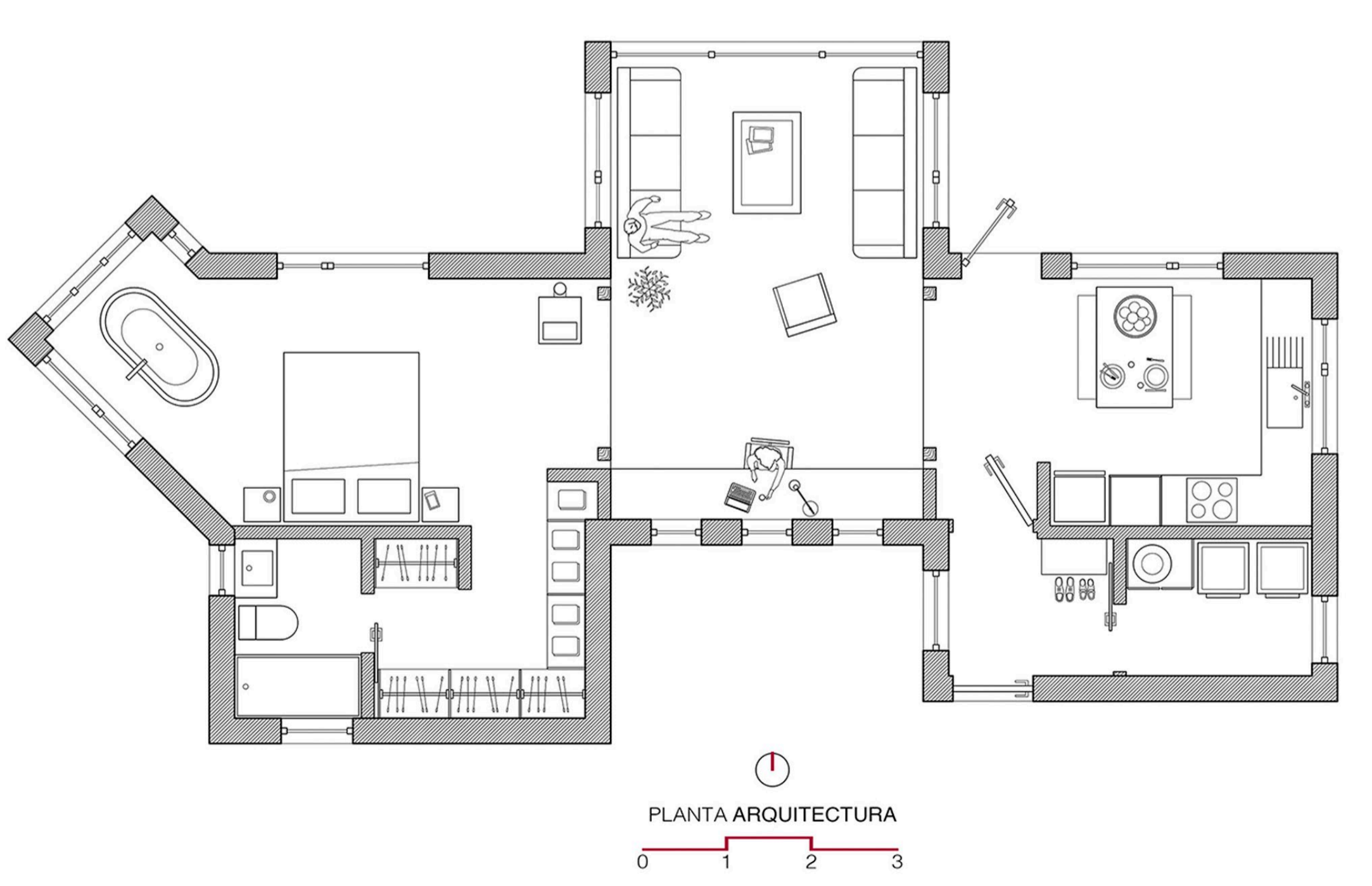

LÁMINA 1 DEL EQUIPO: