

SUBMUNDOS Y TRANSFORMACIÓN DE ESPACIO

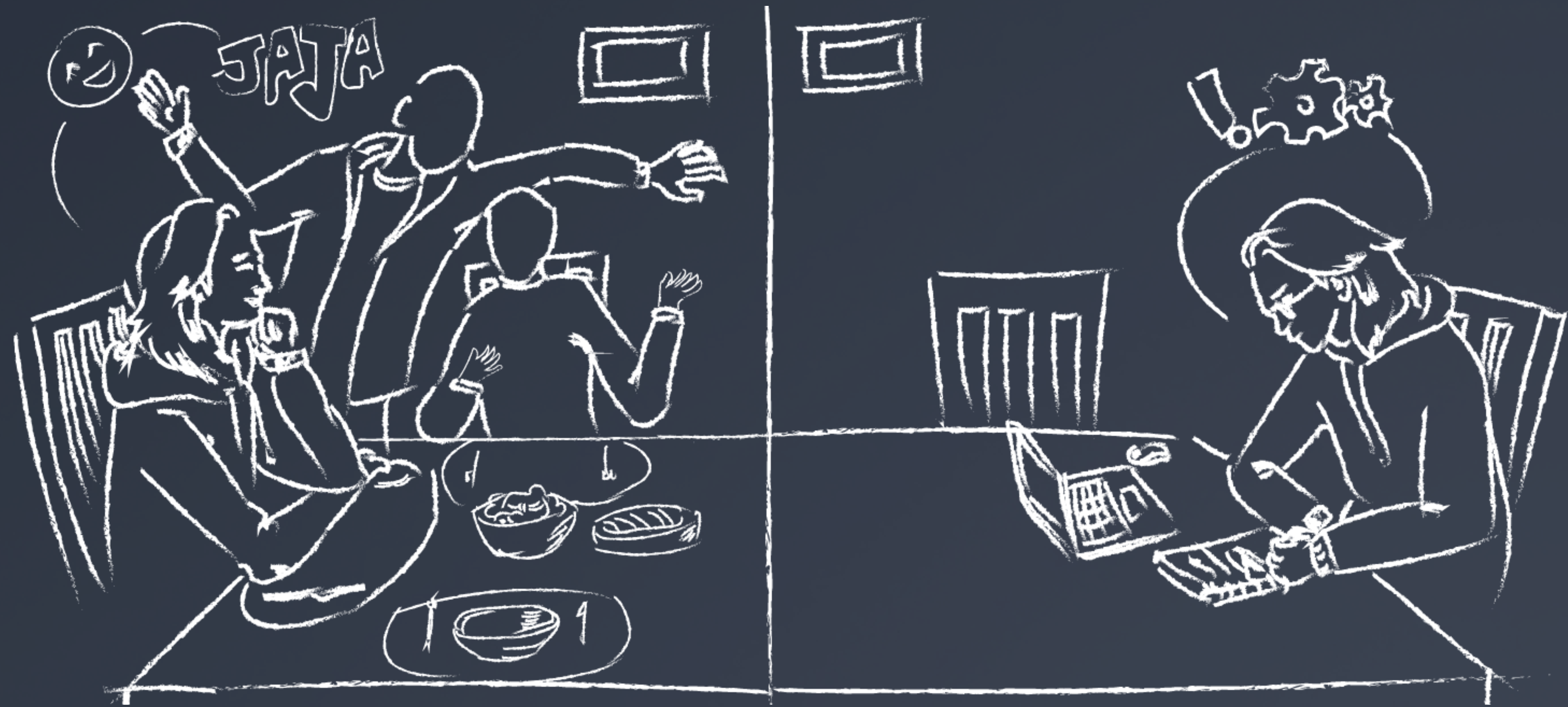

El proyecto resuelve problemáticas comunes dentro de los hogares, como la utilización del mismo espacio para diferentes actividades, sumado a la presencia de todos los habitantes a lo largo del día producto del confinamiento. Es por esto que la Mesa T, permite que un mobiliario de **uso común**, tal como la mesa de comedor, pueda también crear dos espacios de **trabajo y concentración**, que ayude a estos dos usuarios crear su propio **submundo**.

ARMADO

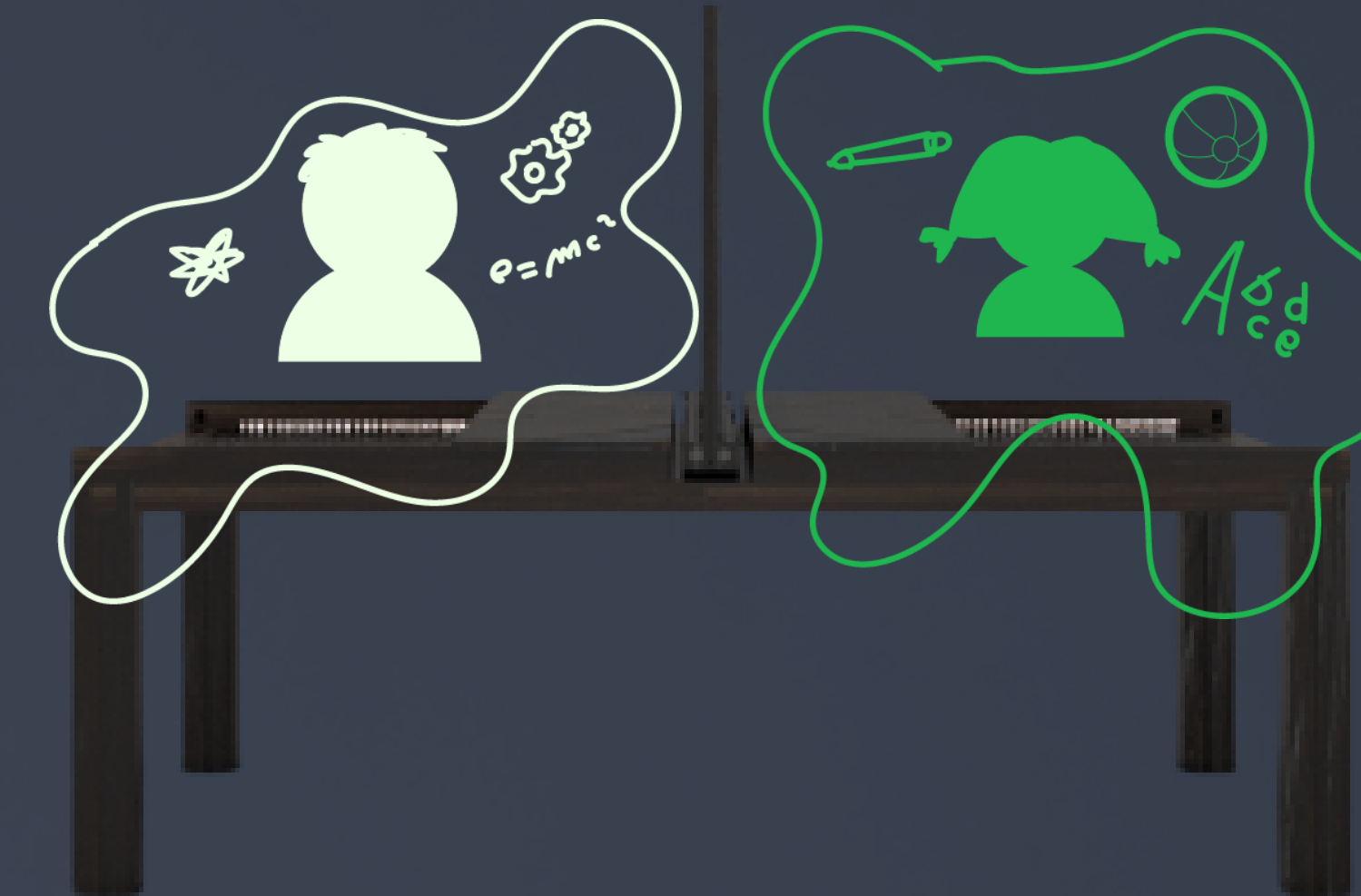
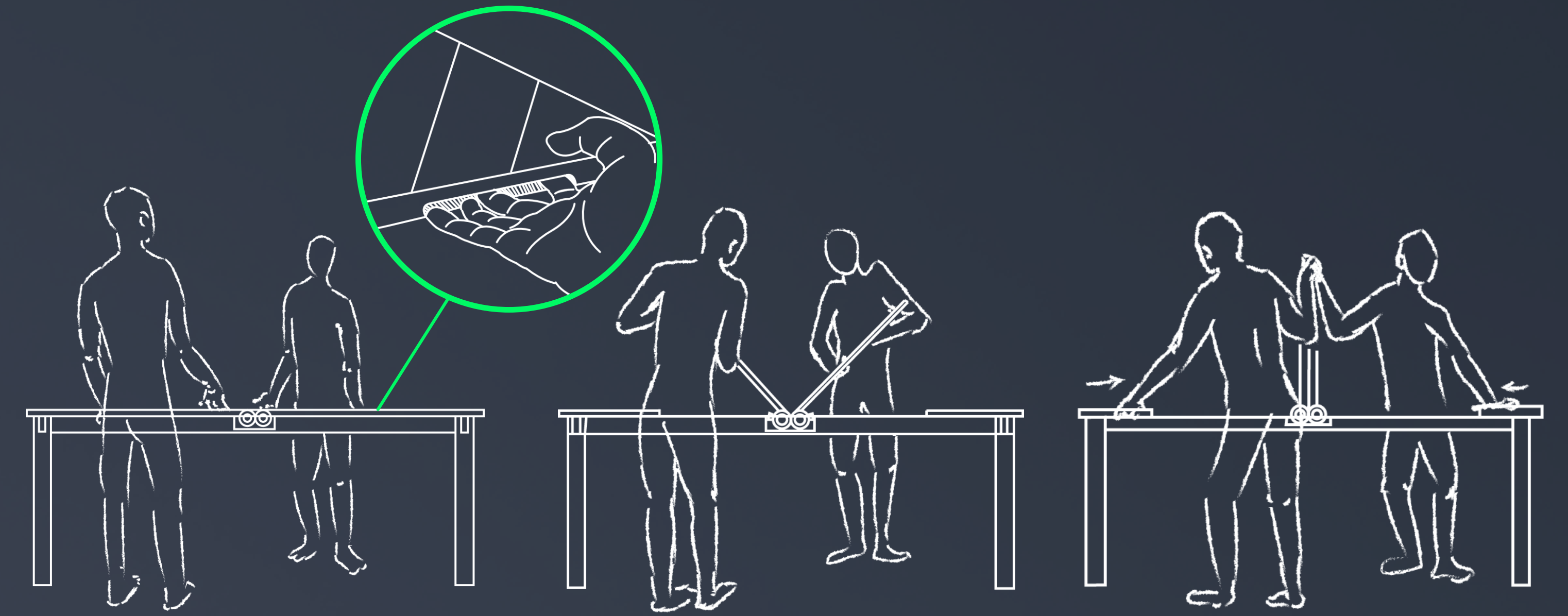

Submundo 1

Submundo 2

El submundo descrito, es un lugar en donde el usuario puede traer consigo sus cosas para personalizar el espacio y de esa forma, concentrarse y bloquear estímulos externos que lo interrumpen.