

PROGRAMA

En su segundo nivel, la obra contempla, espacios de trabajo de índole individual y colectiva unidos a través de un gran pasillo central que permite una conexión visual a través de sus transparencias finalizando en una terraza ventilada. Pequeños patios al interior de la obra permitirán cobijar los juegos de los niños, y los sosiegos en el caso de los adultos. También se incluirá un equipamiento anexo, que buscaran la diversión de los niños por medio de una ludoteca/ biblioteca, para que el usuario se sienta seguro con relación a las generaciones menores de la casa.

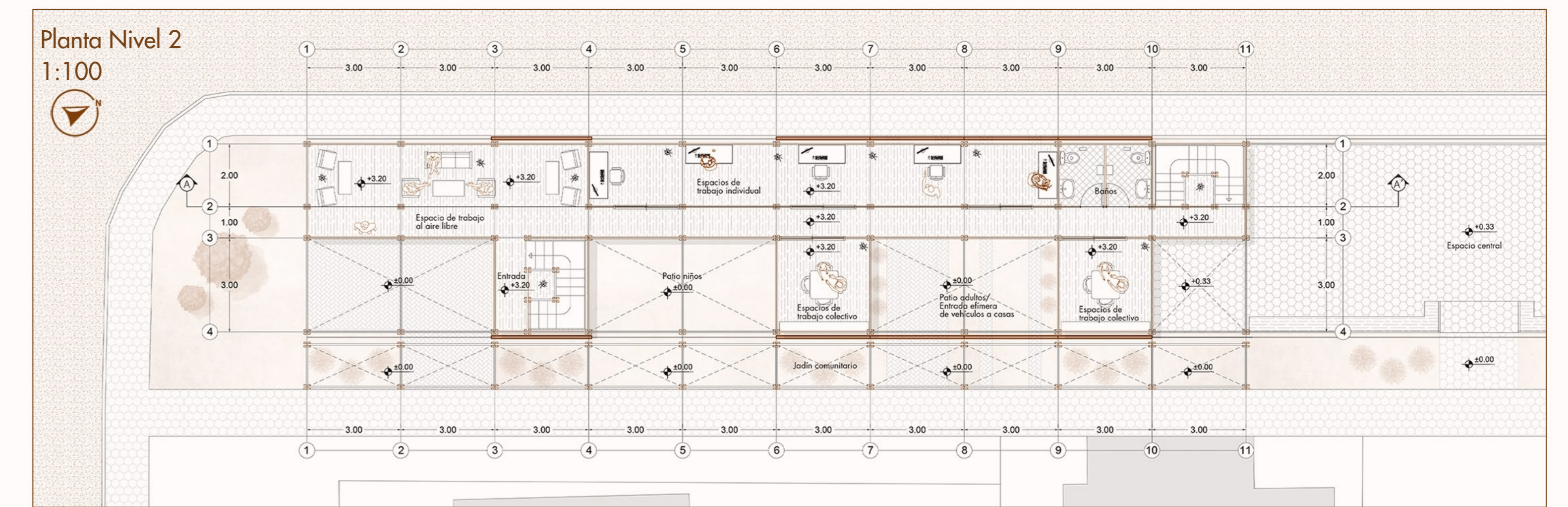
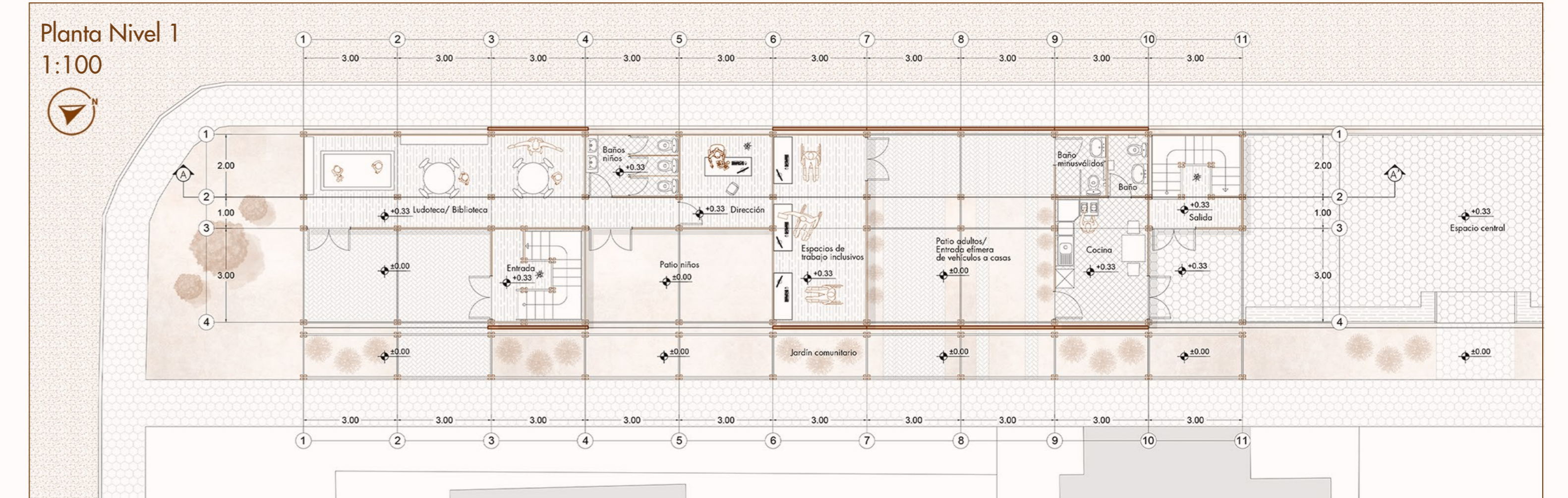

Diagramación de actos: Espacio Central

El proyecto a la vez busca albergar actos del barrio, es por ello que se dispone de un espacio multiuso en sus esquinas, que permita el uso de estos en momentos de necesidad y una conexión con el espacio central, que se creará al desplegarse los pabellones.

