

AIRES

En la region del Bio Bio, en la comuna de Talcahuano, cuyo territorio está ligado a los cerros y al mar, se establece la primicia de nuevos espacios de trabajo, en donde la respuesta se basa en la elaboración de aires a partir de las acciones dentro del trabajar.

Tomando en consideración tamaños minimos así mismo se plantean aires con distinto significado dentro del proyecto, siendo estos los que se plantean como moduladores de espacios de descnsio, trabajo y recreacion dentro del proyecto, sientto estos volumentricos horizontales y verticales, cerrados o abiertos, sobre la estructura y bajo esta.

FORMAS DE HABITAR UN ESPACIO

HABITAR ENTRE DISTINTAS ACCIONES PERMITE AL INDIVIDUO EXPERIMENTAR Y TRANSFORMAR LA HABITACION EN ESPACIO COMPUESTO

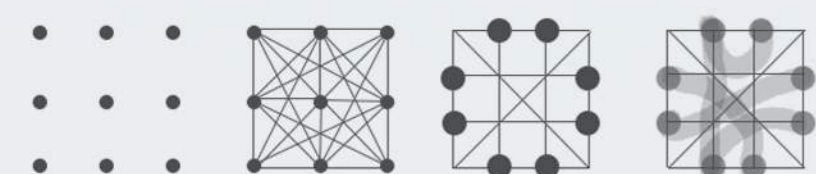

¿COMO HABITAR DESDE LA UNIDAD MINIMA?

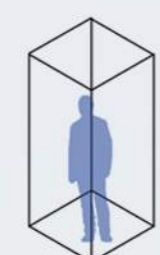

ACTIVIDADES DENTRO DEL HABITAR > HABITACULO DE TRABAJO

SOFOCACION VISUAL DADA LA CANTIDAD DE ELEMENTOS Y ACTIVIDADES EN UN ESPACIO

AIRE COMO RESPUESTA

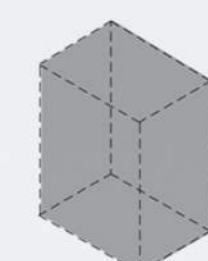
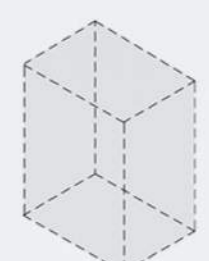
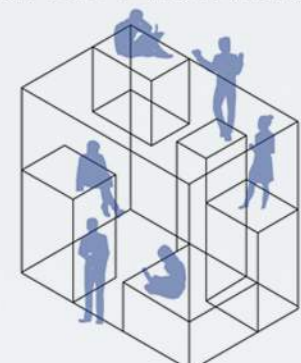

AIRE CONECTOR

AIRE HABITABLE

AIRE NO HABITABLE

COMO RESPUESTA HABITACULOS VERTICALES EN DONDE EL AIRE PERMANECE COMO MODULADOR Y CONECTOR DE LAS ACTIVIDADES

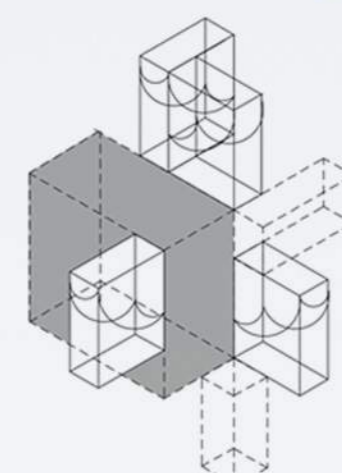
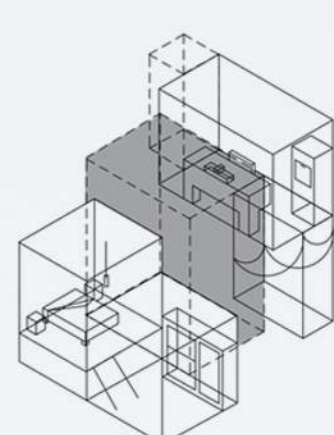
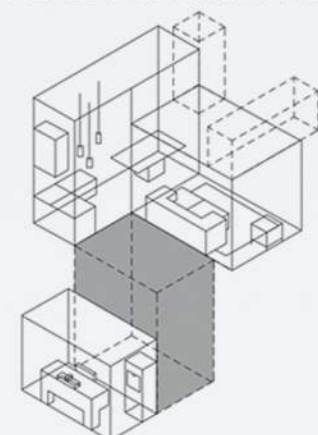

MODULO DE RESPUESTA ESPACIO DE TRABAJO INDIVIDUAL

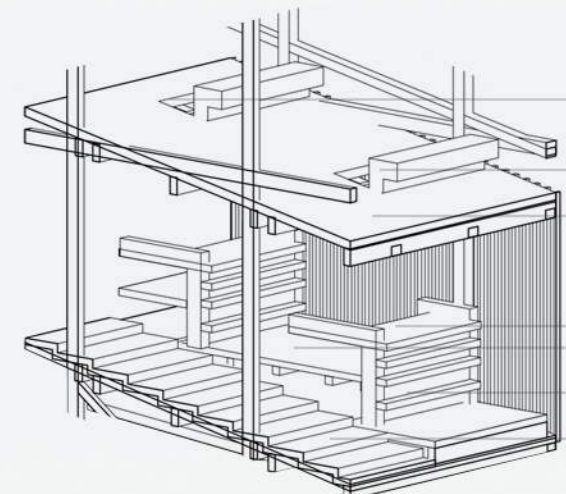

- LUCARNA PERSONAL CONECTA CON EL EXTERIOR
- MOVILIARIO DE STA FACHADA, RITMO DADO POR LUCARNAS
- STA FACHADA COMO POSIBLE ESPACIO DE TRABAJO
- MODULO PERSONAL DE TRABAJO DE 5 X3 MT
- NUBLE DEL QUE NACE EL ESCRITORIO DEL MEDIO NIVEL SIGUIENTE
- CIRCULACION Y ACCESO A MODULOS DE TRABAJO

