

VILLA RE-EMPRENDE



PROBLEMATICA: Traslado de trabajadores a otras comunas, expuestos a grandes atochamientos.



Configuración de la Villa y ubicación.

Intervención ubicada en una zona céntrica de la Villa San Pedro, en uno de los equipamientos de comercio planificado por la Corvi en 1960. Se encuentra en el recorrido de un parque.

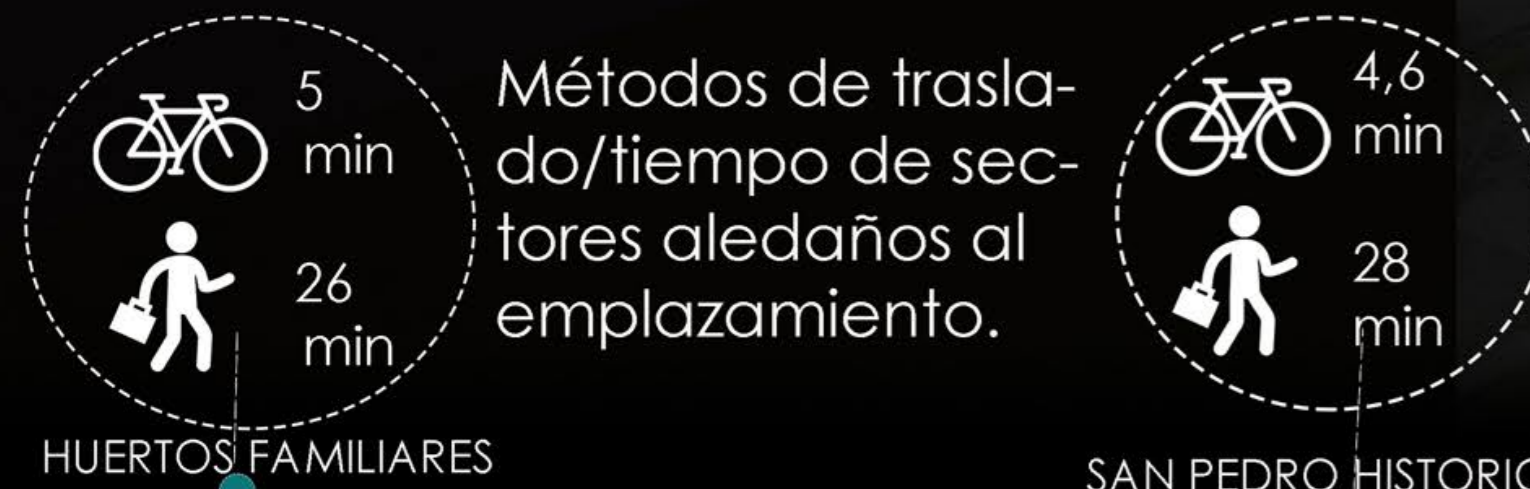

- equipamiento patrimonial
- parque villa san pedro
- avenidas principales de san pedro de la paz
- sectores aledaños



Rescate Patrimonial



Imágenes del equipamiento a **Reciclar** y sus potencialidades.

Tipologías habitacionales Corvi 1960.

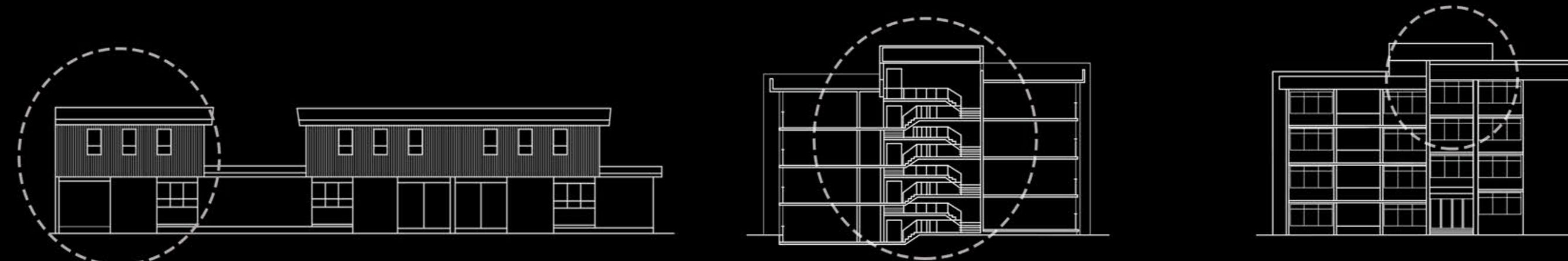

Replicado en un proyecto actual, que respeta su identidad.

Ampliación segundo nivel en **Madera** para espacios de Co-Working.

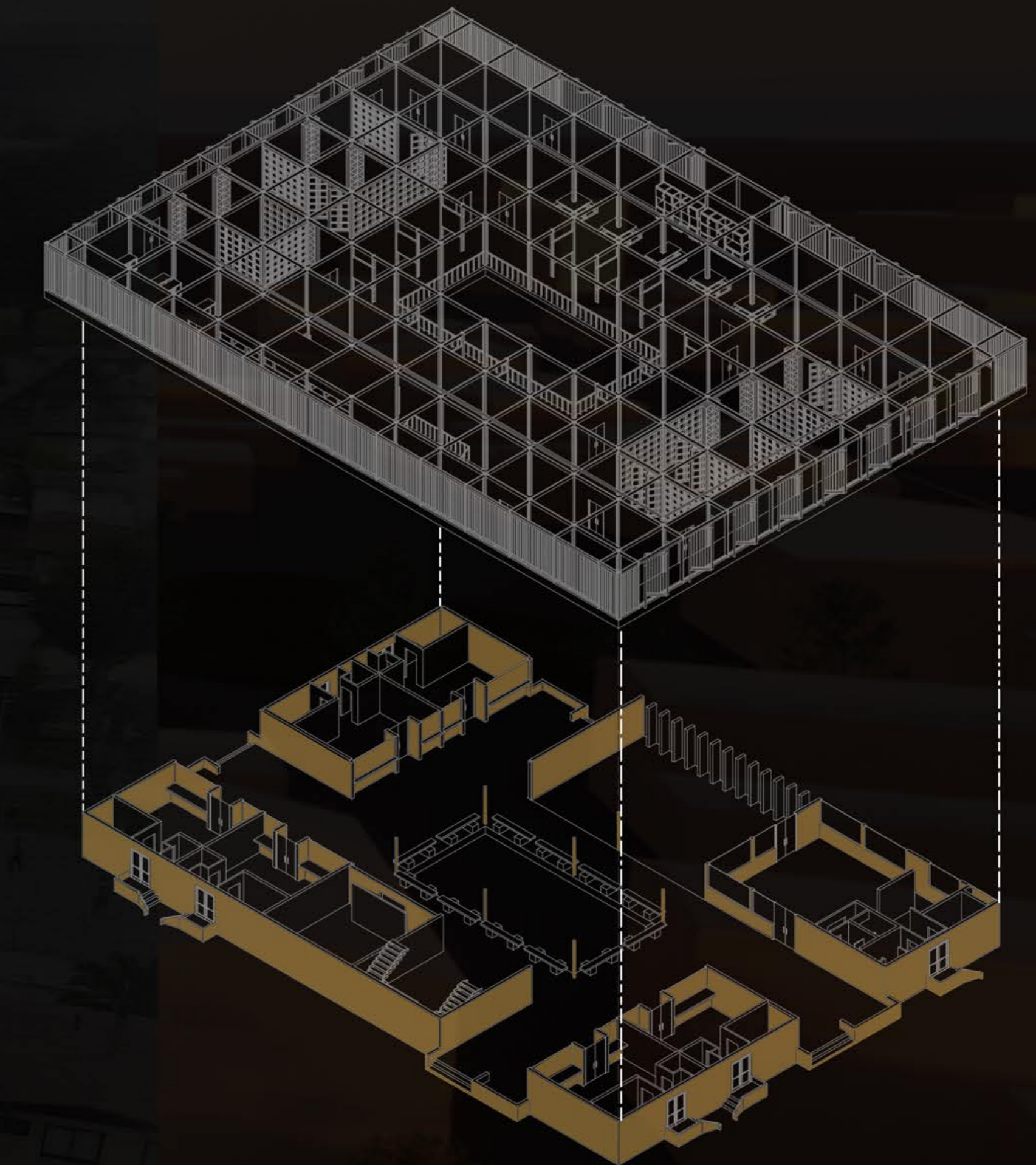

Reutilización de equipamiento patrimonial existente en hormigón para uso comercial.

Revalorización del equipamiento patrimonial, potenciando el comercio dentro de la villa y dando espacio al trabajo futuro: cercano al lugar de residencia, creando espacios de tipo **co-working**.